ᐊᕐᕌᒍᑕᒫᕐᓯᐅᑏᑦ ᐅᓂᒃᑳᓕᐊᑦ | 2022 | 2023

ᐊᐅᖅᑐᑎᑦ
ᐃᓄᐃᑦ ᐊᕐᓇᐃᑦ ᑲᓇᑕᒥ
PAUKTUUTIT
INUIT WOMEN OF CANADA

ᐃᓗᓕᖏᑦ

ᐊᖏᔪᖅᑲᒥᑦ ᑐᓴᕋᓴᑦ **3**

ᐃᖅᑲᐅᒪᔪᓂᖅ ᐃᐸᐱᓐᓇᖃᑦᑕᓚᐅᕐᑐᓂᑦ, ᓂᐱᒋᔭᐅᓂᖅ ᑕᑎᒋᔭᐅᓂᒃᑯᑦ, ᐊᒻᒪ ᐃᓕᖅᑯᓯᑦᑎᓐᓂᑦ ᐅᑎᖅᑎᑦᓯᕙᓪᓕᐊᓂᖅ ᐊᖏᔪᖅᑲᖅ ᓱᐅᓇ ᓵᐸ **3**

ᕿᒥᕐᕈᓂᖅ ᐊᕐᕌᒍᑦᑎᓂᑦ **6**

ᕖᕐᒥᐊᓕ ᑰᐳᕐ, ᐊᐅᓚᑦᑎᔨ **6**

ᑐᕌᒐᕗᑦ, ᑕᑯᓐᓇᓐᖑᐊᕐᓯᒪᔭᕗᑦ, ᐊᒻᒪ ᐅᐸᐱᓇᔭᑦᑕ ᒪᓕᒐᖏᑦ **8**

ᑲᑎᒪᔨᑦ ᐊᕐᕌᒍᖓᓂ 2022-2023 **8**

ᒐᕙᒪᑐᖃᑯᓐᓂᑦ ᐱᓇᓱᐊᖃᑎᖃᕐᓂᕗᑦ **9**

ᐃᓄᐃᑦ ᒐᕙᒪᑐᖃᑯᓪᓗ ᑲᑐᔾᔨᖃᑎᒌᓐᓂᖕᒧᑦ ᑲᑎᒪᔨᕋᓛᑦ (ICPC) 9

ᓄᓇᖃᖅᑳᖅᓯᒪᔪᑦ ᐊᖕᓇᐃᑦ ᓯᕗᓕᕐᑏᑦ ᑲᑎᒪᔨᖏᑦ ᖃᓄᖅᑑᖃᑎᒌᑉᐸᑦᑐᑦ ᓂᖓᕐᑕᐅᕐᑯᓇᒋᑦ ᐊᖕᓇᐃᑦ (ᑲᓇᑕ, ᒪᒃᓯᑯ, ᒥᐊᓕᒐᑦ ᓄᓇᖓᑦ) 10

ᑲᓇᑕ-ᓂᐅᔨᓚᓐ ᑐᑭᓯᐅᒪᖃᑎᒌᓐᓂᖕᒧᑦ ᐊᖏᕈᑎᖓ (ᑐᑭᓯᐅᒪᖃᑦᑕᐅᑏᑦ) 10

ᐱᓇᓱᐊᖃᑎᒌᓐᓂᖅ ᐊᖏᕈᑎᖓ (ᐸᓛᓯᒃᑯᓐᓂᑦ ᑐᑭᓯᐅᒪᖃᑦᑕᐅᑏᑦ) 11

ᐃᑦᑐᓇᔭᐅᔪᓄᑦ ᑲᑎᒪᔨᕋᓛᖑᐃᓐᓇᕐᑐᑦ ᐃᓄᓕᓇᓂᖕᒧᑦ, ᖃᐅᔨᓴᕐᑎᒻᒪᓇᓐᓄᑦ ᐊᒻᒪ ᐱᔭᕐᓂᖏᑦᑐᓕᓇᔨᑦ 12

ᒐᕙᒪᑐᖃᑯᑦ-ᐳᕋᕕᓐᓯᑦ-ᐅᑭᐅᖅᑕᖅᑑᑉ ᐊᒡᒍᕐᓯᒪᓂᖏᑕ (FPT) ᑲᑎᒪᔨᖏᑦ ᒥᓂᔅᑕᐃᑦ ᑲᒪᒋᔭᖃᕐᑐᑦ ᐊᖕᓇᓂᑦ, ᒥᓂᔅᑕᖃᕐᕕᖓᑦ ᐊᖕᓇᐃᑦ ᐊᒻᒪ ᐊᕐᓇᐅᔭᑦ ᐊᖑᑕᐅᔭᓪᓗ ᐃᓚᐃᓐᓈᕐᑕᐅᑦᑕᐃᓕᓂᖏᓐᓄᑦ (WAGE) 12

ᐊᑐᓕᕐᑎᑕᐅᓂᖓ ᓯᓚᕐᔪᐊᒥ ᓄᓇᓕᕐᔪᐊᑦ ᓄᓇᖃᖅᑳᖅᓯᒪᔪᑦ ᐱᔪᓐᓇᐅᑎᖏᓐᓄᑦ ᐱᕐᑯᔭᖅ 13

ᓄᓇᖃᖅᑳᕐᓯᒪᔪᑦ ᒪᓕᒐᓕᕆᓂᖕᒧᑦ ᐸᕐᓇᐅᑎᖏᑦ 13

ᐸᐅᒃᑑᑎᒃᑯᑦ ᐱᔭᕐᓴᖏᑦᑕ ᐃᓗᓕᖏᑦ **14**

ᐋᓐᓂᐊᖅᑐᓕᕆᓂᖅ **15**

ᖃᐅᔨᓴᕐᑕᐅᓂᖅ! ᐱᓕᕆᐊᑦᓴᖅ 15

ᒥᓗᑦᓱᑦ ᐋᖓᔭᓇᕐᑐᑦ ᓄᓇᑦᑎᓂ 15

ᐋᓐᓂᐊᖅᑐᓕᕆᔨᑦᑕ ᓄᓕᐊᕐᓂᖕᒧᑦ ᐃᑲᔫᑎᖏᑦ ᓱᐊᑦᓯᒪᔪᑦ 16

ᐃᓄᐃᑦ ᓄᓕᐊᕐᓂᖕᒧᑦ ᐃᑲᔫᑎᖏᑦ ᐋᓐᓂᐊᖅᑐᓕᕆᓂᖕᒧᑦ ᓄᓇᓕᓐᓂ ᑲᔪᓯᑎᑦᓯᒍᑎᑦᓴᑦ ᑮᓇᐅᔭᑦ 16

ᑳᓐᓱᒥᑦ ᐋᓐᓂᐊᖅᑐᓕᕆᓂᖕᒧᑦ ᐃᑲᔫᑏᑦ 17

ᐋᖅᑭᑦᓱᕐᑕᐅᓂᖏᑦ ᐊᑐᓕᕐᑎᑕᐅᓂᖏᓪᓗ ᑲᓇᑕᒥ ᐃᓄᐃᑦ ᐃᕐᓂᓱᒃᑰᔪᓯᑐᖃᖏᑕ ᑐᓐᖓᕕᖏᑦ (NIMF) 17

ᑲᓇᑕᒥ ᐃᕐᓂᓱᒃᑰᓂᖕᒧᑦ ᑲᑎᒪᕕᔭᔪᐊᕐᓂᖅ 18

ᐃᓄᐃᑦ ᐃᕐᓂᓱᒃᑰᓂᖕᒧᑦ ᑐᑭᓯᒋᐊᕐᕕᒃ ᐱᓕᕆᐊᖑᓂᖓ 19

ᓄᓇᖃᖅᑳᖅᓯᒪᔪᑦ ᐃᕐᓂᓱᒃᑰᔨᖏᑦ ᓄᓇᖃᖅᑳᖅᓯᒪᔪᓂ ᓄᓇᓖᑦ ᖃᐅᔨᓴᕐᓂᖕᒧᑦ ᐃᑲᔪᖅᑎᐅᖃᑎᒌᓐᓂᖏᑦ: ᕿᒥᕐᕈᓂᖅ ᒪᑭᒪᓇᓱᐊᕈᑏᑦ ᐊᑭᖏᓐᓂᑦ ᐊᒻᒪ ᐃᓅᖃᑎᒌᓄᑦ-ᐃᓕᖅᑯᓯᑐᖃᕐᒧᑦ ᐃᑲᔫᑎᐅᔪᓐᓇᕐᓂᖏᑦ ᓄᓇᖃᖅᑳᖅᓯᒪᔪᑦ ᐃᕐᓂᓱᒃᑰᔨᖏᑦ 19

ᐃᓄᓕᕆᔨᒃᑯᑦ ᐱᕙᓪᓕᐊᔪᓕᕆᔨᒃᑯᓪᓗ **20**
ᖃᓄᖅᑑᕈᑕᐅᓂᖓ ᐃᓄᐃᑦ ᐊᖏᓇᐃᑦ ᑮᓇᐅᔭᓕᐅᕐᓂᒃᑯᑦ ᒪᑭᓐᓇᓱᐊᕐᓂᖏᑦ ᐊᒻᒪ ᓄᓇᒥᐅᑕᓂᑦ ᐅᔭᕋᓐᓂᐊᕐᑐᓕᕆᓂᖏ. 21
ᐱᕈᕐᐸᓪᓕᐊᑎᕐᔪᓂᖅ ᐃᓄᓐᓂᑦ ᐊᖏᓇᓂᑦ ᐱᕙᓪᓕᐊᔪᓕᕆᓂᖏ 21
ᐊᖏᕐᕋᒧᑦ ᑎᑭᐅᑎᓂᖅ 21
ᐃᓄᐃᑦ ᕿᒫᕕᖏᑦ ᐊᒻᒪ ᓇᔪᒃᑲᐃᓐᓇᕋᕐᓴᖏᑦ ᐃᓪᓗᐃᑦ 22
ᑲᑐᔾᔨᖃᑎᖃᕐᓂᖅ ᐃᑲᔪᖅᑎᐅᖃᑎᑏᓐᓂᕐᓗ ᑲᓇᑕᒥ ᐃᖅᑲᓇᐃᔭᖅᑐᓕᕆᔨᒃᑯᖏᓐᓂᑦ ᐃᓄᓕᕆᔨᒃᑯᖏᓐᓂᓪᓗ (ESDC) ᐃᓚᐅᑎᕐᓯᓂᖓᒧᑦ ᐱᖅᑯᓯᖏᓐᓄᑦ ᐊᖏᕈᑦ (EPA) 22
ᓂᖓᖅᑕᐃᓕᓂᖅ ᐋᓐᓂᖅᑎᓇᑦᑕᐃᓕᓂᕐᓗ ᐊᒻᒪ ᐃᖅᑲᖅᑐᐃᕕᓕᕆᔨᒃᑯᑦ 23
ᑲᓇᑕᒥ ᐅᖃᐅᓯᐅᕙᓪᓕᐊᓂᖓ ᐃᓅᓱᑦᑐᓄᑦ ᑲᓇᑕᒥᐅᓄᑦ ᐊᖏᓇᐃᑦ ᐊᖑᑏᓪᓗ ᑕᐃᒪᐃᓪᓗᐊᖃᑎᑏᑎᑕᐅᒋᐊᖃᕐᓂᖏᓐᓂᑦ 24
ᐃᑲᔪᕐᓂᖅ ᐃᓄᓐᓂᑦ ᐊᓂᒍᐃᓯᒪᔪᓂᑦ ᑭᓐᖑᒫᒪᔭᖏᓐᓄᑦ: ᐃᓄᐃᑦ ᓄᓇᖓᓂ ᐊᒥᓱᓂ ᓄᓇᓕᓐᓂᑦ ᖃᐅᔨᓴᕐᑐᑕ ᐊᖏᓇᐅᓂᖏᓐᓄᑦ ᓂᓐᖓᐅᔭᐅᕙᑦᑐᓂᑦ ᐊᒻᒪ ᐱᓂᕐᓗᒃᑐᓄᑦ ᐃᖅᑲᖅᑐᐃᓂᐅᕙᑦᑐᑦ ᐋᖅᑭᑦᓯᒪᓂᖓᓂᑦ 24
ᐃᓚᐅᑎᕐᓯᓂᖅ ᐃᓅᓱᑦᑐᓂᑦ ᐊᖑᑎᓂᑦ ᓄᑲᐸᐱᐊᓂᓪᓗ ᐊᑦᓱᕈᕐᓇᕐᑐᒥ ᖃᓄᖅᑑᕈᑕᐅᑎᓪᓗᒍ ᐊᖏᓇᐃᑦ ᐊᖑᑏᓪᓗ ᓂᖓᖃᑦᑕᐅᑎᕙᓐᓂᖏᑦ 25
ᐊᓂᒍᐃᓯᒪᔪᑦ ᐊᐃᐸᐸᒥᓄᑦ ᐋᓐᓂᖅᑎᖅᑕᐅᖃᑦᑕᕐᓂᑯᑦ ᐊᒻᒪ ᐃᓚᒋᓂᑦ ᐃᖅᑲᖅᑐᐃᕙᕐᑐᑦ ᑭᐅᓯᒪᓂᖏᑦ 25
ᓇᓂᔭᐅᓯᒪᓐᖏᑦᑐᑦ ᐃᓄᐊᖅᑕᐅᓯᒪᔪᓪᓗ ᓄᓇᖃᖅᑳᕐᓯᒪᔪᑦ ᐊᖏᓇᐃᑦ ᓂᕕᐊᖅᓯᐊᓪᓗ+ ᐊᐅᐸᖅᑐᒥᑦ ᐊᒪᐅᑎᒥᑦ ᓇᓗᓇᐃᒃᑯᓯᓂᖅ ᐱᓕᕆᐊᖅ 25
ᐊᖏᓇᐅᔭᑦ ᐊᖑᑕᐅᔭᓪᓗ ᐊᓯᖏᓪᓗ 26
ᑐᓴᐅᒪᖃᑦᑕᐅᑎᓕᕆᔨᑦ 27
ᐊᕐᕌᒍᑕᒫᖅᓯᐅᑎᒃᑯᑦ ᑲᑎᒪᕕᔾᔪᐊᕐᓂᖅ ᐊᕐᕌᒍᖓᓂ 2022-2023 **28**
ᑲᑎᒪᔨᓴᓂᑦ ᓂᕈᐊᕐᓂᖅ **32**
ᐃᓄᐃᑦ ᐊᖏᓇᐃᑦ ᐊᕐᕌᒍᑦᑎᓐᓂ ᐃᓕᑕᕆᔭᐅᓂᖏᑦ **33**
ᒪᓚᐃᔭ ᐱᓯᑉ, ᐃᓅᓱᑦᑐᖅ ᐃᓄᒃ ᐊᖏᓇᖅ ᐊᕐᕌᒍᑦᑎᓐᓂ ᐃᓕᑕᕆᔭᐅᓂᖓ 33
ᓂᑭ ᑯᒪᒃᓯᐅᑎᑦᓴᖅ, ᐃᓄᒃ ᐊᖏᓇᖅ ᐊᕐᕌᒍᑦᑎᓐᓂ ᐃᓕᑕᕆᔭᐅᓂᖓ 34
2022-2023 ᐊᕐᕌᒍᖓᓂ ᑮᓇᐅᔭᖃᖅᑎᑦᑎᔨᑦ **35**
ᑮᓇᐅᔭᓕᕆᓂᖓᒧᑦ ᐅᓂᒃᑳᑦ **36**

ᐃᖅᑲᐅᒪᑦᓯᓂᖅ ᐃᑉᐱᓐᓇᖃᑦᑕᓚᐅᕐᑐᓂᑦ, ᓂᐱᒋᔭᐅᓂᖅ ᑕᑎᒋᔭᐅᓂᒃᑯᑦ, ᐊᒻᒪ ᐃᓕᖅᑯᓯᑦᑎᓐᓂᑦ ᐅᑎᖅᑎᑦᓯᕙᓪᓕᐊᓂᖅ

ᐊᖏᔪᖅᑲᖅ ᔨᐅᕆ ᓵᑉ

ᐊᖏᔪᖅᑲᖑᓪᓗᖓ ᐃᖅᑲᐅᒪᓪᓗᖓ ᐱᑐᐃᓐᓇᐅᖏᑦᑐᒥᖓ ᐊᕐᕌᒍᓚᐅᕐᑐᒥᑦ, ᖁᔭᓕᓂᐋᓗᖏᑦ ᐅᖃᕈᒪᕗᖓ ᐃᑲᔪᕐᑕᐅᖃᑦᑕᓚᐅᕐᓂᖕᓄᑦ ᐃᑲᔪᖅᑎᐅᖃᑎᒌᑦᑐᑕᓗ ᐊᖅᑯᓯᐅᖅᓯᒪᔭᑦᑎᓐᓂᑦ ᑲᔪᓯᔪᓐᓇᓚᐅᕐᑦᑕ. ᐊᕐᕌᒍᕗᑦ ᐱᕐᔪᐊᓂᑦ ᐃᖅᑲᐅᒪᓇᕐᑐᖅ, ᑕᖃᓯᐃᑦᑐᓂᓪᓗ ᑕᑎᖃᕐᓂᕗᑦ, ᐊᒻᒪ, ᐱᓂᖅᐹᖑᓪᓗᓂ, ᐊᑕᐅᓯᐅᓪᓗᑕ ᐊᖏᖅᓯᒪᒐᑦᑕ ᐱᓂᐊᕐᓂᖅᑯᑦ ᐊᓯᔾᔨᓇᓯᐊᕐᓂᖏᑦ.

ᑲᑐᔾᔨᓪᓗᑕ ᐱᓇᓱᐊᕐᓯᒪᓂᕗᑦ ᔪᓚᐃᖑᑎᓪᓗᒍ ᓴᖅᑭᓪᓚᓇᓚᐅᕐᑐᖅ ᐸᐅᖑᑎᒃᑯᑦ ᑲᑎᒪᔨᖏᑦ ᑲᑎᒻᒪᑕ ᐋᑐᕙᒥ, ᐃᐸᐱᓐᓇᓪᓚᓇᓚᐅᕐᑐᖅ ᓵᓐᖓᓪᓘᑎᓪᓗᑕ ᐊᑕᐅᕐᓯᒥ ᑲᑎᑦᑐᓐᓇᓚᐅᕐᑦᑕ ᐊᕐᕌᒍᒃ ᒪᕐᕉᓐᓂᒃ ᑕᓚᕖᓴᒃᑯᑦ ᑲᑎᒪᖃᑦᑕᕐᓱᔭᓚᐅᕐᑐᑕ. ᑲᑎᑦᑐᓐᓇᕐᓯᑕᐃᓐᓇᕐᑦᑕ ᐊᕐᕌᒍᓂᐊᕐᑐᒥᑦ ᓇᓗᓇᐃᕐᓯᐊᕐᑐᑕ, ᓄᑖᓐᖑᒃᑲᓐᓂᕐᑐᓂ ᑲᑐᔾᔨᖃᑎᒌᓐᓂᕗᑦ ᐱᓐᖑᕈᑎᒋᓯᒪᔭᕗᓪᓗ ᑐᑭᓯᒃᑲᓐᓂᕐᑐᑎᒍ.

ᐊᕐᓵᒫᓚᐅᕐᑐᒥ ᐱᒻᒪᕆᐅᓂᖅᐸᖑᖃᑕᐅᓚᐅᕐᑐᖅ ᐃᐸᐱᓐᓇᓪᒪᕆᕐᑐᓂᓗ ᐃᒃᓯᕋᕐᔪᐊᕋᐊᕐᒪᓂᖓ ᑲᓇᑕᒥᐅᓄᑦ. ᐃᖃᓗᓐᓂ, ᑲᑐᔾᔨᖃᑎᖃᕐᑐᑕ ᖃᒡᒋᐊᕗᑦᑯᓐᓂᑦ, ᐃᑲᔪᕐᑐᐃᓚᐅᕐᑐᒍᑦ ᐃᓄᓐᓂᑦ ᐃᓚᒌᓂᑦ ᐊᕐᑐᖅᑕᐅᓂᖃᖅᓯᒪᔪᓂᑦ ᐊᐅᓪᓚᕈᔾᔭᐅᓪᓗᑎᑦ ᐃᓕᓐᓂᐊᕆᐊᕐᑎᑕᐅᕙᓚᐅᕐᑐᓂᑦ ᐊᒻᒪ ᐅᖃᐅᓯᕆᓪᓗᑎᒍ ᓯᕗᓕᕆᑦ ᑭᖑᕙᕆᑦ ᖁᐊᖅᓵᓇᕐᑐᒃᑰᕐᓯᒪᔪᑦ ᐋᓐᓂᐊᔾᔪᑎᖏᓐᓂᑦ ᐃᒃᓯᕋᕐᔪᐊᕋᐊᐃ ᓂᐅᕐᕈᓯᒪᑎᓪᓗᒍ. ᓯᓕᒃᑲᓐᓂᖅ, ᑐᕋᒐᖃᓚᐅᕐᒥᔪᒍᑦ ᐅᑎᖅᑎᑕᐅᕙᓪᓕᐊᖁᓪᓗᒋᑦ ᑐᓐᓃᑦ ᐃᓄᕐᑎᑐᑦ, ᔭᒐᐃᑲᓴᕐᓯᐊᓚᐅᕐᑕᕗᑦ ᑐᕐᓯᐊᕐᕕᑦ ᐊᑐᓇᐊᖃᕈᓐᓃᑎᕐᓯᒻᒪᑕ ᐃᓕᖅᑯᓯᑐᖃᕐᑎᒍᑦ ᐱᖅᑯᓯᕐᑎᓐᓂᑦ.

ᑲᑎᓐᓂᓇᓚᐅᕐᑕᕗᑦ ᐃᖃᓗᓐᓂ ᓴᖑᒋᐊᕐᓂᐅᓚᐅᖕᒐᑦ, ᐃᖅᑲᐅᒪᔭᐅᕐᑯᓪᓗᑎᒍ ᐃᒃᓯᕋᕐᔪᐊᕋᐊᐃ ᓴᖅᑭᔾᔭᐊᖏᓂᕐᓴᐅᓗᓂ ᑭᓯᐊᓂ ᐊᓂᒍᐃᓯᒪᔪᑦ ᑕᑯᓐᓇᕐᑕᐅᓂᕐᓴᐅᓗᑎᑦ – ᐅᖃᐅᓯᐅᓪᓗᐊᑕᓚᐅᕐᑐᖅ ᐃᐸᐱᓐᓇᓪᓚᕆᕐᑐᒥᑦ ᐃᓐᓇᑐᖃᕐᓄᑦ ᓲᕐ ᐲᑕ ᐃᖅᓂᖅᑎᑐᑦ.

ᐃᒃᓯᕋᕐᔪᐊᕋᐊᐃ ᓂᐅᕐᕈᓯᒪᑎᓪᓗᒍ ᓯᕗᓕᕆᑦᑎᓐᓂᑦ ᐋᓐᓂᕈᑕᐅᓯᒪᔪᑦ ᓴᖅᑭᑕᐅᓪᓗᑎᑦ ᑕᕝᕙᕐᓴᐃᓐᓇᕐᑕᐅᖅ ᐱᒋᐊᕈᑕᐅᓪᓚᓇᕐᑐᓂ ᐅᖃᐅᓯᐅᕙᓪᓕᐊᒋᐊᖃᕐᓂᖏᓐᓂᑦ ᐊᖏᖅᓯᒪᓗᒍ ᐊᑐᓈᕐᓯᒪᔭᕗᑦ ᑭᖑᓂᖓᕐᑎᓃᒻᒪᑦ ᐊᒻᒪ ᐊᑲᐅᓯᓴᖅᐸᓪᓕᐊᖓᕐᑯᓕᕐᑐᑕ ᒪᒥᓴᕐᓂᒃᑯᑦ ᓴᐃᒻᒪᖃᑎᒌᓐᓂᒃᑯᓪᓗ. ᐅᖃᖃᑎᒋᓪᓗᒍ ᐃᒃᓯᕋᕐᔪᐊᕋᐊᐃ, ᓴᖅᑭᔾᔭᕐᕕᒋᓚᐅᕐᑕᕋ ᑐᓐᓂᑲᓂᑦ - ᐅᕙᓐᓄᑦ ᐃᓕᖅᑯᓯᕐᓂᓪᓗ ᓇᓗᓇᐃᒃᑯᑕᐅᓂᖓᓂᑦ. ᑕᐃᒪᐃᓚᕿᓚᐅᕐᓂᕋ ᒪᒥᐊᕝᕕᐅᔪᒪᓇᖓ ᑭᓯᐊᓂᓚ ᓴᖕᒋᓂᕐᑎᓐᓂᑦ ᓇᓗᓇᐃᓇᐊᓪᓚᕐᑐᖓ ᐃᓕᖅᑯᓯᖅᑎᒍᑦ ᑭᒃᑰᒻᒪᖕᒐᑦᑕ.

ᐱᒻᒪᕆᐅᓂᖓᓕ ᑐᓐᓂᕐᓂᑦ ᑕᑯᑎᒃᑲᒃᑯ ᑕᑯᑦᑕᓕᖕᖓᓖᓚᑐᐃᓐᓇᓚᐅᖏᑦᑐᖓ. ᐱᔭᖅᑯᒻᒥᑦ ᓴᖅᑭᔾᔭᕐᑎᓚᐅᕐᑕᒃᑲ ᖃᓄᑎᒋ ᓴᐱᓕᑦᑕᐃᓕᒃᑲᐅᒻᒪᖕᒐᑦᑕ ᐃᓕᖅᑯᓯᕐᑎᒍᑦ, ᐱᓗᐊᕐᑐᒥ ᓯᕗᓕᕆᑦᑎᓐᓃᖕᖓᕐᑐᑦ ᓇᕿᑕᐅᓇᓱᐊᕐᓂᑰᑎᓪᓗᒋᑦ ᐊᓐᓇᐃᑎᑕᐅᓇᓱᐊᕐᑐᑕ ᐱᖅᑯᓯᕐᑎᓐᓂᑦ. ᐊᕐᕌᒍᑦ ᖁᓕᑦ ᑕᓪᓕᒪᓪᓗ (15), ᐱᐅᓯᑐᖃᒃᑯᑦ ᑐᓐᓂᖃᕈᓯᕗᑦ ᑮᓇᕐᓕᖓᒍᑕᐅᕙᓚᐅᕐᑐᑦ ᐱᐅᑦᓴᖕᒋᒧᑦ, ᑲᔪᖕᒋᕐᓯᖅᑕᐅᒧᑦ ‘ᐱᐅᖕᒋᑦᑐᐊᓘᓂᕐᕐᑕᐅᓪᓗᑎᑦ’. ᑐᕐᓯᐊᕐᕕᑦ ᐃᓅᓯᑦᑕ ᐃᒻᒧᐊᓅᖕᖓᑕ ᑲᑎᑕᐅᓪᓗᑎᑦ ᐅᐸᐱᖅᑑᕐᑲᑎᑮᓄᑦ ᐊᒻᒪ ᐃᓕᖅᑯᓯᑐᖃᕗᑦ ᐊᑲᐅᓐᖏᑦᑐᐊᓗᖕᒧᑦ ᓱᕐᑎᑦᑕᐅᕐᓯᐊᕐᑐᓂ.

ᑐᓐᓂᑲᑲ ᓴᖅᑭᔾᔭᕐᑎᓂᒃᑯᑦ, ᐃᓱᒪᖃᓚᐅᕐᑐᖓ ᖃᓄᑎᒋ ᐃᓄᐃᑦ ᐃᓕᖅᑯᓯᖓᑦ ᓴᓐᖏᑎᒋᒻᒪᖕᒐᑦ ᐊᒻᒪ ᐃᓱᓕᔪᐃᑑᓂᖓ ᐃᓄᕗᑦ. ᐃᒻᒥᓂᖕ ᓇᓗᖅᑯᑎᖏᓂᕐᓂᑦ ᓴᖅᑭᔾᔭᕐᑎᕐᓯᔪᒪᓪᓗᖓ ᐃᓕᖅᑯᓯᑐᖃᒃᑯᑦ ᐱᐅᓯᕐᑎᓐᓂᑦ, ᓲᕐᓗ ᑐᓐᓂᖃᕐᓂᖅ, ᓱᓕᒻᒪᑕ ᐊᑐᓪᓚᕆᕐᑐᐊᓘᓪᓗᑎᓪᓗ ᐃᓕᓴᕐᓇᓂᕐᑎᓐᓄᑦ ᑭᒃᑰᒻᒪᖕᒐᑦᑕ. ᑕᐃᒪᐃᓕᐅᕐᑐᖓ, ᓴᖅᑭᔾᔭᕐᑯᔨᓚᐅᕋᒪ ᐊᖅᑯᑎᕗᑦ ᐃᓕᖅᑯᓯᖅᑎᒍᑦ ᒪᑭᐸᐸᓪᓕᐊᑐᐃᓐᓇᕐᖓᑦ ᐅᑎᖅᑎᕐᓯᕙᓪᓕᐊᓂᒃᑯᑦ, ᓱᓚᕐᔪᐊᕐᒥᐅᖃᑎᕗᑦ ᑐᑭᓯᓂᐊᕐᖓᑕ ᖁᓄᑎᒋ ᐃᑎᔫᑎᒋᒻᒪᖕᒐᑦ ᐊᒻᒪ ᐱᕐᔪᐊᕐᓵᓂᖏᓐᓂᑦ ᐱᖅᑯᓯᑐᖃᓗᐸᐳᑦ.

ᐋᒋᓯᐅᑎᓪᓗᒍ, ᐊᐅᓪᓚᕐᓯᒪᓚᐅᕐᒥᔪᒍᑦ ᐃᐅᑎᐅᕋ-ᓂᐅᔾᓚᓐᒧᑦ, ᐅᖃᖃᑎᒌᓚᐅᕐᑐᒍᑦ ᐊᑑᑎᓪᓕᕆᐊᓗᓐᓂᑦ ᑮᓇᐅᔭᑎᒍᑦ ᐱᕙᓪᓕᐊᔪᓕᕆᓂᖕᒥᑦ, ᐃᒻᒥᓂᖕ ᒪᑭᑉᐸᓪᓕᐊᔪᒪᓂᑦᑎᓐᓂᑦ, ᓯᓚᐅᑉ ᓂᕈᒥᑦᓯᕙᓪᓕᐊᓂᖕᒐᓄᑦ ᐊᓯᔾᔨᑉᐸᓪᓕᐊᓂᖕᒐᓂᑦ, ᐋᓐᓂᐊᖅᑐᓕᕆᓂᖕᒥᑦ ᐊᒻᒪ ᐃᓕᓐᓂᐊᕐᓂᓕᕆᓂᖕᒥᑦ ᒪᐅᐊᕆᒥᐅᓂᑦ ᒐᕙᒪᒃᑯᖕᒋᓚᓗ ᓯᕗᓕᕐᑎᖕᒋᓐᓂᑦ. ᑐᑭᓯᐅᒪᖃᑎᒌᓐᓂᖕᒍᑦ ᐊᖕᒋᕈᑏᑦ ᐊᑯᖕᖓᓂ ᑲᓇᑕᒥᐅᑦ ᐊᒻᒪ ᐃᐅᑎᐅᕋ-ᓂᐅᔾᓚᓐᒥᐅᑦ ᓇᓗᓇᕈᓐᓃᑐᖅ ᖃᓄᑎᒋ ᓄᓇᖃᖅᑳᖅᓯᒪᔪᑦ ᓴᓐᖕᒋᑎᒋᒻᒪᖕᒐᑕ ᑲᑐᔾᔨᖃᑎᒌᓐᓂᒃᑯᑦ, ᐸᐅᒃᑑᑎᒃᑯᑦ ᓇᓗᓇᐃᕐᓯᒋᐊᓪᓚᕐᑐᑎᑦ ᐃᓄᐃᑦ ᐊᖕᖓᐃᑦ ᐱᖃᑕᐅᖕᒋᓐᓇᕆᐊᖃᕐᓂᖕᒋᓐᓂᑦ.

ᑐᑭᓯᓯᒪᓕᕐᑐᒍ ᓴᓐᖕᒋᓂᖕᒐᓂᑦ ᑲᑐᔾᔨᖃᑎᒌᓐᓂᖅ, ᐸᐅᒃᑑᑎᒃᑯᑦ ᐱᕙᓪᓕᐊᓯᒪᓂᖕᒋᑦ ᓈᓚᑦᑎᑐᐃᓐᓇᐅᓚᐅᕐᑐᑎᑦ ᑲᑎᒪᔨᐅᖃᑕᐅᖕᒋᓐᓇᕐᓂᐊᓕᕐᑐᑦ ᐃᓄᐃᑦ ᑲᓇᑕᐅᑉ ᑲᑐᔾᔨᖃᑎᒌᓐᓂᒃᑯᑦ ᑲᑎᒪᔨᖕᒋᓐᓄᑦ ᑲᑎᒪᓕᕋᐃᑉᐸᑕ ᓴᖑᒋᐊᕐᓂᓪᓚᕆᐅᓯᒪᔪᖅ. ᑖᓐᓇ ᐊᑲᐅᔪᒍᑦ ᐊᓯᔾᔨᕐᓯᒪᓂᖕᒐ ᓇᓗᓇᐃᕐᓯᑲᓐᓂᕐᑐᖅ ᐱᓂᐊᕐᓂᒃᑯᑦ ᐊᖕᒋᖅᓯᒪᒐᑦᑕ ᐃᑲᔪᖅᑎᐅᖃᑎᒌᓐᓂᒃᑯᑦ ᐃᓱᒪᓕᐅᖃᑦᑕᓂᖕᒥᑦ, ᑕᕝᕙᑦᓴᐃᓐᓇᖅ ᐃᓄᐃᑦ ᐊᖕᖓᐃᑦ ᓂᐱᖕᒋᑦ ᐊᑑᑎᖃᓪᓕᕆᖃᑦᑕ-ᐅᒻᒪᑕ ᐱᕙᓪᓕᐊᔾᔪᓯᓄᑦ. ᐱᖃᑕᐅᓂᕆᓚᕐᑕᕗᑦ ᐃᓄᐃᑦ ᑕᐱᓈᑦ ᑲᓇᑕᒥ (ᑕᐱᓈᓴᒃᑯᑦ) ᐊᕐᕌᒍᑕᒫᓯᐅᑎᒃᑯᑦ ᑲᑎᒪᕕᔾᔪᐊᑎᓪᓗᒋᑦ ᑰᔾᔪᐊᒥ ᓇᓗᓇᐃᒃᑲᓐᓂᓚᐅᕐᑐᑦ ᐅᑉᐱᕆᔭᕗᑦ ᑲᑐᔾᔨᖃᑎᒌᓐᓂᖅ ᓴᓂᖅᑯᕝᕕᖃᓐᖕᒋᒻᒪᑦ. ᑲᔪᖕᒋᖅᑐᐃᓂᒃᑯᑦ ᐊᑑᑎᓪᓗᓐᓂᑦ ᐅᖃᖃᑎᒌᓐᓂᖕᒥᑦ ᐃᑲᔪᖅᑎᐅᖃᑎᒌᓐᓂᕐᒥᓪᓗ, ᑐᕌᒐᖃᕋᑦᑕ ᑲᑐᔾᔨᓂᒃᑯᑦ ᑐᕌᒐᓕᐅᕈᒪᓪᓗᑕ ᐃᑲᔫᑕᐅᓂᐊᕐᑐᓕᒫᓂᑦ ᐃᓄᓐᓄᑦ, ᓇᓗᓇᐃᒃᑲᓐᓂᕐᓗᒍ ᑲᑐᔾᔨᓂᒃᑯᑦ, ᑲᔪᓯᓐᓇᕐᑎᑦᓯᔪᓐᓇᕐᑐᒍᑦ ᑭᓐᖓᒪᔭᐅᔪᓂᑦ ᓄᓇᖅᑲᑎᒌᓕᒫᓄᑦ.

ᓯᕗᒧᑦ ᑕᑯᓐᓇᕐᑐᑕ, ᐅᐸᓗᖓᐃᔭᕐᓯᒪᓂᒃᑯᑦ ᐋᖅᑮᒍᑎᑦᓴᓄᖕᒐᖅ ᓵᒍᒪᓕᕋᑦᑕ ᐊᒻᒪ ᐆᒻᒪᑦᑎᐊᓇᓪᓗᑕ ᐊᐅᓚᑦᑎᓂᖕᒥᑦ, ᐊᑐᑐᐃᓐᓇᕈᓐᓃᕐᓗᑦ ᑲᑎᒪᔨᑦ ᐱᕐᑯᔨᕗᖕᒐᕈᑎᖕᒋᑦ ᐊᒻᒪ ᓴᖑᒋᐊᖕᒐᕐᓗᑕ ᐊᑐᓕᕐᑎᑦᓯᓂᖕᒥᑦ ᐅᐸᓗᖓᐃᕐᓯᒪᔭᑦᑎᓐᓂᑦ ᐸᕐᓇᐅᑏᑦ ᑐᓐᖓᕕᒋᓂᐊᕋᑦᑎᖕᒋᑦ. ᑐᑭᓯᓯᒪᓕᕐᑐᑎᒍ ᐱᔭᕐᓂᖕᒋᑦᑐᓂᑦ ᐱᔭᕆᑐᔪᓂᑦ ᓯᕗᒧᓪᓗ ᑕᑯᓐᓇᕐᓂᖅᓴᐅᓗᑕ, ᓴᖑᒋᐊᕐᓂᕗᑦ ᓴᓐᖓᑎᕈᑎᒋᓂᐊᕋᑦᑎᒍ ᐋᖅᑮᔪᓐᓇᕐᓯᓗᑕ ᓇᓗᓇᐃᕐᓯᒪᕐᓯᐊᕐᑐᓂᑦ, ᐊᑯᓂᐅᓂᕐᓴᒧᑦ ᑐᕌᒐᓴᓂᑦ ᐊᒻᒪ ᒪᓕᑦᑎᑏᕐᓯᐊᓂᕐᓴᐅᓕᕐᓗᑦ ᑕᑯᓐᓇᓐᖓᐊᕐᓯᒪᔭᕗᑦ ᑲᔪᓯᕙᑦᓕᐊᓂᖕᒋᓂ. ᑕᐃᒫᖕ ᐅᔾᔨᕐᑐᖅᓯᐊᓂᕐᓴᐅᓗᑕ ᑭᐅᕐᑲᑦᑕᓂᕐᓴᐅᓕᕐᓗᑕᓗ ᐃᓱᒪᓕᐅᕈᑕᐅᕙᑦᓕᐊᔪᑦ ᐱᕙᑦᓕᐊᓂᖕᒋᓐᓂ, ᐱᕙᑦᓕᐊᔪᓐᓇᕐᓯᕐᑯᓪᓗᑕ ᐊᓯᔾᔨᕐᑐᖅᓯᐊᖕᒋᓐᓇᕐᑐᖅ ᓄᓇᕗᑦ ᑭᖑᑐᕐᓯᐊᕐᓂᖅᓴᓇᑎᒍ, ᐱᕈᕐᑮᓪᓕᕐᓗᓂ ᑲᑐᔾᔨᖃᑎᒌᕗᑦ ᓴᐱᓕᑦᑕᐃᓕᓂᒃᑯᑦ, ᐃᓚᓕᐅᑎᕙᓪᓕᐊᓗᒋᑦ ᓄᑖᓂᑦ ᖃᓄᖅᑑᕈᑎᖃᕈᓐᓇᕐᓗᑕ, ᐃᓂᓪᓚᕐᓯᒪᓂᖅᓴᐅᓕᕐᓗᑕᓗ ᑲᒪᒋᕐᓯᐊᕈᓐᓇᕐᓂᐊᕋᑦᑎᒍ ᐊᕐᓯᕈᕐᓇᕐᑐᑦ ᐊᐳᕈᑕᐅᕙᑦᑐᑦ ᐊᒻᒪ ᐱᕕᖃᕐᕕᒋᔪᓐᓇᕐᑕᕗᑦ ᓯᕗᓂᑦᑎᓂ ᓴᖅᑭᑉᐸᓪᓕᐊᓂᐊᕐᑐᑦ.

ᑭᖑᓪᓕᖅᐹᖅ, ᖁᔭᓐᓇᒦᕈᒪᓪᓚᕆᑦᑐᖓ ᑲᑎᒪᔨᑦᑎᓐᓂᑦ ᐃᖅᑲᓇᐃᔭᕐᑎᑎᓐᓂᓪᓗ ᐊᒻᒪ ᐃᑲᔪᖅᑲᑦᑕᓚᐅᕐᑐᓯᒍᑦ ᐊᕐᕌᒍᓚᐅᕐᑐᒥ ᑕᐸᐃᕐᓇᕐᑐᒥ. ᑲᑐᔾᔨᓪᓗᑕ, ᓴᖅᑭᔭᕐᑎᑦᓯᔪᓐᓇᓚᐅᕐᑦᑕ ᐆᒻᒪᑦᑎᐊᓇᓐᓂᖕᒋᓐᓂᑦ, ᓴᓐᖕᒋᓂᖕᒋᓐᓂᑦ, ᐊᒻᒪ ᐱᒻᒪᓇᐅᓂᖕᒋᓐᓂᑦ ᐃᓄᐃᑦ ᓂᐱᖕᒋᑦ, ᐊᖅᑯᓯᐅᕐᑕᐅᓪᓗᑕ ᓴᐃᒻᒪᖃᑎᒌᐸᓪᓕᐊᓂᖕᒍᑦ, ᑐᑭᓯᐅᒪᖃᑎᒌᓐᓂᖕᒍᑦ ᐊᒻᒪ ᐅᑎᖅᐸᓪᓕᐊᓪᓚᕆᓐᓂᖕᒐᓂᑦ ᐊᓐᓂᓇᕐᑐᖅ ᐃᓄᐃᑦ ᐃᓕᖅᑯᓯᑯᓗᐊ.

ᕿᒥᕐᕈᓂᖅ ᐊᕐᕌᒍᑦᑎᑦᓂᑦ:

ᑮᓴᒥᐊᓕ ᑰᐳᕐ,
ᐊᐅᓚᑦᑎᔨ

ᖁᕕᐊᑉᐳᖓ ᐅᓂᒃᑳᖅᑲᕈᓐᓇᕋᒪ ᐸᐅᒃᑑᑎᒃᑯᑦ ᒫᓐᓇᕋᑖᖅ ᑲᒪᒋᖅᑲᑦᑕᓚᐅᕐᑕᖏᓐᓂᑦ ᑲᔪᓯᑎᕐᓯᒪᔭᖏᓐᓂᓪᓗ ᐊᖏᖅᓯᒪᔾᔪᑎᕗᑦ ᐱᓂᐊᕐᓂᒃᑯᑦ ᑲᔪᓯᑎᕐᓯᕙᓪᓕᐊᓂᑦᑎᓐᓂ ᖃᓄᐃᓐᖏᑦᓯᐊᕐᓂᖏᑦ, ᐱᔪᓐᓇᐅᑎᑦᑎᓐᓂᑦ, ᐊᒻᒪ ᓴᓐᖓᑦᑎᕆᓂᖏᑦ ᒪᑭᑉᐸᓪᓕᐊᓂᒃᑯᑦ ᐃᓄᐃᑦ ᐊᖅᓇᖏᑦ, ᐃᓚᕗᑦ ᐃᓚᓕᐅᑎᓪᓗᒋᑦ ᐊᖅᓇᐅᔭᑦ ᐊᖑᑕᐅᔭᓪᓗ ᐊᔾᔨᒌᖏᑦᑐᓂᑦ ᐱᖅᑯᓯᓖᑦ.

ᐋᓐᓂᐊᖅᑐᓕᕆᔨᒃᑯᑎᒍᑦ ᑎᒍᒥᐊᕐᑕᕗᑦ, ᑲᑐᔾᔨᖃᑎᒌᕗᑦ ᑲᔪᖏᖅᑐᐃᕙᑉᐳᑦ ᒪᑐᐃᓐᖓᕐᓗᑕ ᐅᖃᖃᑎᒌᑉᐸᓪᓗᑕ ᐃᓄᐃᑦ ᓄᓕᐊᕐᓂᒃᑯᑦ ᖃᓄᐃᓕᐅᖅᐸᓪᓕᐊᓂᖏᓐᓂᑦ ᐊᖅᑯᑎᒋᓗᒋᑦ "ᐋᓐᓂᐊᖅᑐᓕᕆᔨᑦᑕ ᓄᓕᐊᕐᓂᖕᒧᑦ ᐃᑲᔫᑎᖏᑦ ᓯᐊᑦᓯᒪᔪᑦ" ᐊᒻᒪ "ᖃᐅᔨᓴᕐᑕᐅᓂᖅ" ᐃᑲᔫᑎᕗᑦ. ᑐᓴᕐᑎᓯᕙᓪᓕᐊᓕᕋᐃᒐᑦᑕ ᖃᐅᔨᕙᓪᓕᐊᔭᕐᑎᓐᓂᑦ ᐃᑲᔫᑎᑎᒍᑦ, ᑐᑭᓯᓇᕐᓯᔪᖅ ᐱᒋᐊᕐᑎᓯᒪᔭᕗᑦ ᐃᓗᐃᑦᑑᓪᓗᑎᑦ ᐊᑕᐅᑦᓱᒃᑰᕐᑕᖅᑐᓂᑦ ᐊᖅᑯᑎᖃᖅᐸᒃᑲᑦᑕ ᐱᕙᓪᓕᕈᑎᑦᓴᖏᓐᓂᑦ ᐋᓐᓂᐊᖅᑐᓕᕆᓂᖅᑎᒍᑦ ᖃᓄᐃᓐᖏᑦᓯᐊᕐᑯᓪᓗᒋᓪᓗ ᐃᓄᐃᑦ ᓄᓇᖏᓐᓂ.

ᐱᓇᓱᐊᖅᑕᕗᑦ ᐃᑲᔫᑕᐅᕙᑦᑐᑦ ᑲᓇᑕᓕᒫᒥ, ᐱᖃᑕᐅᓪᓗᑕᓗ ᐅᖓᒻᒧᐊᑐᖅ ᐋᖓᔾᔭᓇᕐᑐᐸᑦᑐᑦ ᐊᒻᒪ ᐊᔪᓕᕐᓯᒪᔪᑦ ᑲᑎᒪᕕᔾᔪᐊᕈᑕᐅᑎᓪᓗᒋᑦ ᐊᒻᒪ ᐱᕈᕐᐸᓪᓕᐊᔪᑦ ᐋᓐᓂᐊᖏᑦ ᖃᓂᒻᒪᓲᓪᓗ ᓇᑭᓐᖓᕐᓂᑰᒻᒪᖓᑕ (DOHaD) ᑲᑎᒪᕕᔾᔪᐊᕐᑐᓄᑦ. ᑕᐃᒫᖕ ᐃᓚᒋᔭᐅᕙᑦᑐᑕ ᓇᓗᓇᐃᒃᑲᓐᓂᕈᑕᐅᔪᑦ ᐊᖏᖅᓯᒪᓂᑦᑎᓐᓂᑦ ᑐᓴᐅᒪᐃᓐᓇᕋᓱᓐᓂᖕᒧᑦ, ᑐᑭᓯᐅᒪᓗᑕ ᐅᖃᖃᑎᐅᕙᓪᓗᑕ ᐊᒻᒪ ᐸᕐᓇᐅᑎᓕᐅᕐᐸᓪᓗᑕ ᖃᓄᖅᑑᕐᓂᒃᑯᑦ ᐃᓄᐃᑦ ᓄᓕᐊᕐᓂᒃᑯᑦ ᖃᓄᐃᓐᖏᑦᓯᐊᕐᑯᓪᓗᒋᑦ.

ᐅᐱᒍᓱᐸᓗᑦ ᐅᓂᒃᑳᖅᑲᓇᐊᖅᓴᖅ ᐱᕙᓪᓕᐊᓂᖓᓂᑦ ᐊᑐᓕᕐᑎᑕᐅᕙᓪᓕᐊᓂᖓᓂᓪᓗ "ᑲᓇᑕᒥ ᐃᓄᐃᑦ ᐃᖅᓂᓱᒃᓯᔾᔪᓯᑐᖅᑲᖏᑕ ᑐᓐᖓᕕᖅᓴᖓᓂᑦ (NIMF)." ᐱᒋᐊᕐᑎᓐᓇᓱᐊᕐᑕᕗᑦ ᑐᕌᖓᖅᑲᕐᑐᑕ ᐅᑎᖅᑎᕐᓯᕙᓪᓕᐊᓂᖏᑦ ᓴᓐᖓᑦᑎᓇᓂᖏᓪᓗ ᐃᓄᐃᑦ ᐃᖅᓂᓱᒃᓯᔾᔪᓯᑐᖅᑲᖏᓐᓂᑦ ᐱᐅᓯᑐᖅᑲᒃᑯᑦ, ᖃᓄᖅᑑᕈᑕᐅᓗᑎᑦ ᐊᐳᕈᑕᐅᕙᑦᑐᑦ ᐃᓄᓐᓄᑦ ᐃᖅᓂᔭᕐᑐᐸᑦᑐᓄᑦ ᐊᒻᒪ ᓴᖅᑭᔾᕐᑎᒃᑲᓐᓂᕐᓗᑎᒍ ᕿᑐᖅᑭᐅᕈᔾᔪᑦ ᐃᓱᒪᖅᓱᑎᐅᒻᒪᑕ ᐃᓄᑦᑕᖓᓄᑦ ᐱᔪᓐᓇᐅᑎᖏᓐᓂᑦ.

ᐸᐅᒃᑑᑎᑦ ᐃᓄᐃᑦ ᐊᖅᓇᐃᑦ ᑲᓇᑕᒥ

ᒫᓐᓇᕋᑖᖅ ᑲᑎᒪᑎᑦᓯᓚᐅᕐᑐᒍᑦ ᑕᓚᕕᓴᒃᑯᑦ ᑲᓇᑕᒥ ᐃᓄᐃᑦ ᐃᖅᓂᓱᒃᓲᔾᔪᓯᑐᖅᑲᖏᑕ ᑲᑎᒪᔨᖏᓐᓂᑦ ᓄᓇᖅᑳᖅᑲᕐᒪᔪᑦ ᐃᖅᓂᓱᒃᓲᔨᑦ, ᑐᕌᒐᖅᑲᕐᑕ ᖃᓄᑎᒋ ᐊᑦᓱᕈᕐᓇᕐᑎᒋᒪᖕᒐᑦ ᐊᐳᕈᑕᐅᕙᑦᑐᓄᑦ ᐃᓄᐃᑦ ᓄᓇᖏᓐᓂ ᐊᒻᒪ ᐊᑑᑎᓕᕐᔪᐊᖑᓂᖏᓐᓂᑦ ᐃᓄᐃᑦ ᐃᖅᓂᓱᒃᓲᔨᑦ. ᑲᑎᒪᖅᑕᐅᔪᑦ ᐅᓂᒃᑳᖅᑕᓚᐅᕐᑐᑦ ᑐᑭᓯᐅᒪᓕᕐᑕᖏᓐᓂᑦ ᐃᖅᓂᓱᒃᓲᓂᖕᒧᑦ ᐊᑐᐊᒐᓂᑦ ᐊᒻᒪ ᐃᓱᒪᖅᖅᑐᑎᑦ ᐃᑲᔪᖅᑕᐅᑲᓐᓂᕆᐊᖅᑲᕐᓂᖏᓐᓂᑦ ᐃᓅᖅᑎᑏᓄᑦ, ᐃᓕᖅᑯᓯᖅᑎᒍᑦ ᐃᐸᐱᒋᔭᐅᕐᓯᐊᕆᐊᖅᑲᕐᓂᖏᓐᓂᑦ ᑲᒪᒋᔭᐅᔪᑦ ᐊᒻᒪ ᐊᑦᑕᓇᖕᒋᑐᒥ ᐃᓂᖅᑲᕐᓯᐊᕆᐊᖅᑲᕐᓂᖏᑕ ᐃᑲᔪᑦᑕᐅᒋᐊᖅᑲᑎᓪᓗᒋᑦ ᓄᓇᖏᑕ ᓯᓚᑖᓄᑦ ᐊᐅᓪᓚᑦᑎᑕᐅᓪᓗᑎᑦ. ᑲᑎᒪᔪᓂᑦ ᖃᐅᔨᓚᐅᕐᑕᕗᑦ ᑲᔪᒃᓇᕈᑕ-ᐅᓂᐊᕐᑐᑦ ᐋᖅᑭᑦᓱᕐᐸᓪᓕᐊᓂᑦᑎᓂ ᐊᑐᓕᕐᑎᑕᐅᓂᖏᓐᓂᓪᓗ ᑲᓇᑕᒥ ᐃᓄᐃᑦ ᐃᖅᓂᓱᒃᓲᔾᔪᓯᑐᖅᑲᖏᑕ ᑐᓐᖓᕕᖏᑦ.

ᐃᓄᓕᕆᓂᖕᒧᑦ ᐱᕙᓪᓕᐊᔪᓕᕆᓂᖕᒧᓪᓗ ᐃᖅᑲᓇᐃᔭᕐᕕᑦᑕ ᑎᒍᒥᐊᕐᑕᖏᑦ, ᐱᖅᑲᑕᐅᖏᓐᓇᕐᑐᒍᑦ ᑲᓇᑕᒥ ᑲᑎᒪᕕᔾᔪᐊᕐᑐᓄᑦ, ᑐᑭᒧᐊᕐᑎᓯᓲᑦ ᑲᑎᒪᔨᕋᓛᖏᓐᓄᑦ, ᐊᒻᒪ ᐋᖅᑭᑦᓱᐃᓲᑦ ᑲᑎᒪᔨᖏᓐᓄᑦ ᑐᕋᖕᒐᔪᓂᑦ ᒐᕙᒪᑎᒍᑦ ᑕᐃᒪᐃᓪᓗᐊᓈᒋᐊᖅᑲᕐᓂᖏᓐᓂᑦ, ᐊᖅᓇᐃᑦ ᓯᕗᓕᕐᑏᑦ, ᐃᓕᓐᓂᐊᕐᓂᓕᕆᓂᖅ, ᐃᓪᓗᓕᕆᓂᖅ ᐊᒻᒪ ᐊᓯᖏᑦ ᐱᕐᔪᐊᒡᒍᑎᐊᓗᐃᑦ ᐊᑲᐃᓪᓕᐅᕈᑕᐅᕙᑦᑐᑦ. ᑐᕌᒐᕗᑦ ᐅᔭᕋᓐᓂᐊᕐᓂᓕᕆᓂᖕᒥ ᓄᓇᒥᐅᑕᓂᑦ ᐊᖏᓯᒪᓪᓗᑕ ᓂᐱᒋᔭᐅᔪᒪᓂᑦᑎᓐᓄᑦ ᐃᓄᓐᓄᑦ ᐊᖅᓇᓄᑦ ᑭᓐᖑᒪᔭᖏᑦ ᐅᔭᕋᓐᓂᐊᕐᓂᖕᒥ ᖃᓄᐃᓐᖏᑦᓯᐊᕐᑯᓪᓗᒋᑦ.

ᓂᖓᖅᑕᐃᓕᓂᖅ ᐋᓐᓂᖅᑎᕆᑦᑕᐃᓕᓂᕐᓗ ᐊᒻᒪ ᒪᓕᒐᓕᕆᔨᑦᑎᓐᓄᑦ ᑎᒍᒥᐊᕐᑕᐅᔪᑦ ᖃᓄᖅᑑᕈᑎᖅᑲᕐᓯᒪᔪᒍᑦ ᐊᔾᔨᒌᖏᑦᑐᕈᓗᔭᓂᑦ ᐊᑲᐃᓪᓕᐅᕈᑕᐅᕙᑦᑐᓂᑦ ᐱᔾᔪᑎᒋᓪᓗᒋᑦ ᑲᐸᐱᐊᓇᕐᑐᒦᑦᑕᐃᓕᒋᐊᖅᑲᕐᓂᖏᑦ ᐊᒻᒪ ᖃᓄᐃᓐᖏᑦᓯᐊᕐᑯᓪᓗᒋᑦ ᐊᖅᓇᐃᑦ ᕿᑐᕐᖓᖏᓪᓗ. ᐱᔭᕇᔪᓯᒪᓪᓗᑕ ᐱᔭᑦᓴᑎᓐᓄᑦ ᑐᕌᒐᔪᓂᑦ ᐊᖅᓇᐅᔭᑦ ᐊᖑᑕᐅᔭᓪᓗ ᓂᖓᕐᑕᐅᕙᓐᓂᖏᓐᓂᑦ ᐃᓚᒋᔭᐅᑎᑦᓯᓂᖕᒥᓪᓗ ᐃᓅᓱᑦᑐᓂᑦ ᐊᖑᑎᓂᑦ ᓄᑲᐸᐱᐊᓂᓪᓗ ᐊᑦᓱᕈᕐᓇᕐᑐᒃᑰᐸᓐᓂᖏᓐᓄᑦ ᐃᓕᔭᖑᓪᓗᑎᑦ ᐊᔾᔨᐅᖏᓐᓂᕋᕐᑕᐅᓂᖏᓐᓄᑦ, ᑕᐃᒪᓐᖓᑦ ᓂᐱᒋᔭᐅᓇᓱᐊᖏᓐᓇᕐᑐᒍᑦ ᐊᓂᒍᐃᓯᒪᔪᑦ ᐱᔪᓐᓇᐅᑎᖏᓐᓂᑦ.

ᐱᖅᑕᐅᓂᕗᑦ ᑲᓇᑕᒥ ᓯᓚᕐᔪᐊᒥᓗ ᐃᑲᔪᖅᑎᐅᖅᑲᑎᒌᓐᓂᖕᒧᑦ, ᓱᕐᓗ "ᓄᓇᖅᑳᖅᑳᖅᓯᒪᔪᑦ ᐊᖅᓇᐃᑦ ᓯᕗᓕᕐᑏᑦ ᐱᖓᓱᓕᖓᔪᓃᓐᖕᒦᕐᑐᖅ ᑲᑎᒪᔨᖏᑦ," ᓇᓗᓇᐃᕈᑕᐅᒃᑲᓐᓂᕐᑐᖅ ᐊᖏᖅᓯᒪᓂᑦᑎᓐᓂᑦ ᖃᓄᖅᑑᕈᑕᐅᕐᑯᓪᓗᒍ ᓂᖓᕐᓂᐅᕙᑦᑐᖅ ᐃᓄᓐᓂᑦ ᐊᖅᓇᓂᑦ ᓯᓚᕐᔪᐊᓕᒫᒥᐅᓂᑦ. ᓱᓕᒃᑲᓐᓂᖅ, "ᓇᓂᔭᐅᓯᒪᖕᖏᑦᑐᑦ ᐃᓄᐊᖅᑕᐅᓯᒪᔪᓪᓗ ᓄᓇᖅᑳᖅᑳᖅᓯᒪᔪᑦ ᐊᖅᓇᐃᑦ ᓂᕕᐊᖅᓯᐊᓪᓗ+ (MMIWG+)" ᐱᒋᐊᕐᑎᓯᒪᔭᕗᑦ, ᐱᖅᓯᐅᑎᓪᓗᒍ "ᐊᐅᐸᑦᑐᒥᑦ ᐊᒪᐅᑎᒥᑦ ᓇᓗᓇᐃᒃᑯᓯᓂᖅ ᐱᓕᕆᐊᖅ," ᐃᖅᑲᒪᔾᔪᑕᐅᓂᐊᕐᖓᑦ ᐱᓇᓱᐊᕐᓯᒪᔭᑦᑎᓐᓂᑦ ᐃᖅᑲᐅᒪᔭᐅᕐᑯᓪᓗᒋᑦ ᓂᖅᑐᕐᓗᒋᑦ ᐃᓅᓯᖏᑦ ᕿᒪᒃᑲᑯᖏᓪᓗ ᑕᕝᕙᐅᔪᓐᓃᕐᑐᐊᐃᑦ.

ᑲᔪᓯᓐᓇᕈᑎᒋᓪᓗᑎᒍ ᐊᖏᖅᓯᒪᔭᑦᑎᓐᓄᑦ ᒪᓕᒐᓕᕆᓂᖕᒥ ᐃᑲᔪᖅᑎᐅᖅᑲᑎᒌᓐᓂᖕᒧᓪᓗ, ᐱᖅᑕᐅᓂᕗᑦ "ᐱᓇᓱᐊᖅᑲᑎᒌᓐᓂᖅ ᐊᖏᕈᑦ (ᐸᓖᓯᒃᑯᓐᓂᑦ ᑐᑭᓯᐅᒪᖅᑲᑎᒌᓐᓂᖕᒧᑦ ᐊᖏᕈᑦ)" ᐊᒻᒪ ᐃᓚᒋᔭᐅᓂᒃᑯᑦ ᐋᖅᑭᒋᐊᖅᑕᐅᓇᓱᐊᖅᑎᓪᓗᒍ ᑲᓇᑕᐅᐸ ᒪᓕᒐᓕᕆᔨᖏᓐᓄᑦ "ᓄᓇᖅᑳᖅᑳᖅᓯᒪᔪᑦ ᒪᓕᒐᓕᕆᓂᖅᑎᒍᑦ ᐸᖅᓇᐅᑎᖏᑦ" ᓴᓐᖓᖅᑎᕈᑎᒋᓯᒪᒐᖅᑎᒍ ᐊᖏᖅᓯᒪᓂᑦᑎᓐᓄᑦ ᐋᓐᓂᖅᑎᖅᑕᐅᔪᓐᓃᖅᐋᒥᖅᑯᓪᓗᒋᑦ ᐃᓄᐃᑦ ᐊᖅᓇᐃᑦ, ᓱᕈᓯᑯᓗᐃᑦ ᐊᒻᒪ ᐊᖅᓇᐅᔭᑦ ᐊᖑᑕᐅᔭᓪᓗ ᐊᔾᔨᒌᖏᑦᑐᓂᑦ ᐃᓕᖅᑯᓯᔾᔨᑦ.

ᐊᓪᓚᕝᕕᑎᒍᑦ, ᐋᖅᑭᑦᓱᐃᓂᓇᓚᐅᕐᑕᕗᑦ ᐱᒋᐊᕐᑎᑕᐅᓪᓗᓂᓗ "ᐃᓄᓐᓄᑦ ᑐᕌᒐᓪᓗᐊᑕᖅᑐᑦ ᑕᐃᒪᐃᑑᖅᑲᑎᒥᓂᖕ ᐊᐃᐸᐸᖅᑲᓲᓂᑦ ᐊᓯᖏᓐᓂᓪᓗ (GBA+) ᑐᓐᖓᕕᖕᖏᑦ" ᐅᒃᑑᕝᕙ 2022ᖑᑎᓪᓗᒍ ᐊᑑᑎᖅᑲᓪᓚᕆᑦᑐᖅ ᐊᑐᐊᒐᖅ ᐊᒻᒪ ᖃᐅᔨᓴᕈᑎᓄᑦ ᐊᑐᖅᑕᐅᔪᓐᓇᕐᑐᖅ. ᑐᓐᖓᕕᖓ ᖃᓄᖅᑑᕈᑕᐅᔪᒫᕐᓂᐊᕐᑐᖅ ᐱᔾᔪᑕᐅᕙᑦᑐᓄᑦ ᖃᐅᑕᒫᕐᓯᐊᖅ ᐃᓄᐃᑦ ᐊᖅᓇᐃᑦ ᐊᑐᖅᐸᑦᑕᖏᓐᓄᑦ, ᐃᓂᑦᓴᖅᑲᓯᐊᕐᑯᓪᓗᒋᑦ ᓯᕗᓪᓕᐅᔾᔭᐅᕐᑯᔭᖏᑦ ᐅᔾᔨᓇᔭᒥᒍᑦ ᐃᓱᒪᓗᑎᖏᓪᓗ ᑐᓴᕐᑕᐅᕐᑯᓪᓗᒋᑦ.

ᕐᑯᔭᓕᕗᒍᑦ ᑲᔪᓯᓐᓇᕐᓂᖏᓐᓂᑦ ᐃᑲᔪᕐᑎᒋᕙᑦᑕᕗᑦ ᐃᓚᒋᔭᐅᔪᓄᑦ ᐊᒻᒪ ᐱᓇᓱᐊᖅᑕᐅᕙᑦᑐᑦ ᐊᑲᐅᔪᒧᑦ ᐃᑲᔪᕐᓱᐊᕐᑎᓪᓗᑕ ᐃᓄᐃᑦ ᐃᓅᓯᖏᓐᓂ ᐃᓚᖏᓐᓂᓪᓗ.

ᑐᕋᒐᖅᑦ, ᑕᑯᓐᓇᓐᖑᐊᕐᓯᒪᔭᖅᑦ, ᐊᒻᒪ ᐅᑉᐱᓇᔭᑦᑕ ᒪᓕᒐᖏᑦ

ᐸᐅᒃᑑᑎᒃᑯᑦ ᐃᓕᑕᓇᔭᐅᓯᒪᔪᑐᐊᕐᓯᐊᖑᒻᒪᑕ ᑲᓇᑕᒥ ᑮᓇᐅᔭᓕᐅᕐᓯᑐᐃᓐᓇᕋᑎᖕ ᑲᑐᔾᔨᖃᑎᒌᑦ ᑭᒡᒐᕐᑐᐃᔨᐅᓪᓗᑎᑦ ᐊᕐᖕᓇᓕᒫᕐᓯᐊᓂᑦ ᐃᓄᓐᓂᑦ ᑲᓇᑕᒥ.

ᑐᓐᖓᕕᒋᓪᓗᒋᑦ ᐃᓄᐃᑦ ᖃᐅᔨᒪᔭᑐᖃᖏᑦ (ᖃᐅᔨᒪᔭᑦ), ᐸᐅᒃᑑᑎᒃᑯᑦ ᑲᑐᔾᔨᖃᑎᖃᕐᑐᑎᑦ ᐃᓄᓐᓂᑦ ᐊᕐᖕᓇᓂᑦ, ᓄᓇᓕᓐᓂᑦ, ᑲᑐᔾᔨᖃᑎᒌᓂᓪᓗ ᓂᐱᒋᔭᐅᕗᑦ ᑕᑎᒋᔭᐅᓂᒃᑯᑦ ᐊᒻᒪ ᐃᑲᔪᕐᑎᐅᓪᓗᑎᑦ ᑐᑭᓯᐅᒪᒍᑎᑦᓴᓂᑦ ᖃᓄᖅ ᐋᖅᑭᐸᐹᓪᓕᕈᓐᓇᕐᒪᖔᑦ ᐋᓐᓂᐊᖅᑐᓕᕆᓂᖅ, ᑮᓇᐅᔭᑎᒍᑦ ᒪᑭᓐᓇᓱᐊᕐᓂᖅ, ᑲᐸᐱᐊᓇᕐᑐᒦᑦᑕᐃᓕᓂᖅ, ᒪᓕᒐᓕᕆᓂᖅ, ᐊᒻᒪ ᑐᕋᒐᓪᓗᐊᒋᕕᑦ ᓴᓐᖓᕐᑎᕆᓂᒃᑯᑦ ᐃᓄᓐᓂᑦ ᐊᕐᖕᓇᓂᑦ ᒪᑭᑦᑐᓐᓇᕐᓯᕐᑯᓪᓗᒋᑦ ᐊᔪᕈᓐᓃᕐᓂᐊᕐᖓᑕ.

ᐱᓇᓱᐊᕐᒋᕕᑦ ᐊᔪᕆᕐᓯᐅᔭᐅᓯᒪᓗᑎᑦ ᑐᕋᕐᒋᑎᓐᓄᑦ ᐱᔭᕇᕐᓱᐊᕈᒪᔭᕐᑎᓐᓂ ᐅᓇᓃᑦᑐᓂᑦ.

- **ᓴᖅᑭᔾᔭᕐᑎᕐᓯᓂᒃᑯᑦ** ᐱᔪᓐᓇᐅᑎᖏᓐᓂᑦ ᐃᓄᐃᑦ ᐊᕐᖕᓇᐃᑦ ᓱᕈᓯᑯᓗᐃᓪᓗ
- **ᐊᑕᐅᓯᐅᓗᑕ** ᑲᑐᔾᔨᓂᒃᑯᑦ ᓂᐱᒋᔭᐅᕐᑯᓪᓗᑕ ᐃᓄᐃᑦ ᐊᕐᖕᓇᖏᓐᓄᑦ ᑲᓇᑕᒥ
- **ᐃᖅᑲᓇᐃᔾᔭᕐᑲᕐᓗᑕ** ᐊᑲᐅᓂᕐᓴᒥᑦ ᐃᓄᓕᕆᓂᖏᑦ, ᑮᓇᐅᔭᑎᒍᑦ ᒪᑭᐸᐸᓪᓕᐊᑎᕐᓯᓂᖏᑦ, ᐊᒻᒪ ᒐᕙᒪᐃᑦ ᐊᐃᕙᔾᑦ ᐋᖅᑭᐸᐹᓪᓕᕐᑯᓪᓗᒋᑦ ᐃᓄᐃᑦ ᐊᕐᖕᓇᖏᓐᓄᑦ
- **ᐃᖅᑲᓇᐃᔾᔭᕐᓗᑕ** ᐊᑲᐅᓂᕐᓴᒥᑦ ᐃᓅᓯᖃᓕᕐᑯᓪᓗᒋᑦ ᐃᒥᒃᑰᕐᑐᑦ, ᐃᓚᒋᑦ, ᓄᓇᖅᑲᑎᒌᓪᓗ ᐋᓐᓂᐊᖅᑐᓕᕆᓂᒃᑯᑦ ᐊᑲᐅᓯᓴᖅᑕᐅᕐᑯᓪᓗᒋᑦ ᓂᐱᒋᔭᐅᓂᒃᑯᑦ ᐃᑲᔫᑎᕐᓴᑎᒍᓪᓗ ᑲᔪᓯᑎᕐᓯᓂᒃᑯᑦ
- **ᑲᔪᖏᖅᑐᕐᓗᒋᑦ** ᐃᓄᐃᑦ ᐊᕐᖕᓇᐃᑦ ᐃᓂᑐᕐᑳᓗᒻᒥᓂᖕ ᓄᓇᖅᑲᑎᒌᓂ ᑎᒍᓯᕙᓪᓕᐊᕐᑯᓪᓗᒋᑦ
- **ᓴᖅᑭᔾᔭᕐᑎᕐᓯᓗᑕ** ᑕᐃᒫᓪᓗᐊᖅᑎᑕᐅᒋᐊᖃᕐᓂᖏᓐᓂᑦ ᐃᓄᐃᑦ ᐊᕐᖕᓇᐃᑦ ᑕᑯᓐᓇᕐᑕᖏᑦ ᓇᐅᒃᑯᓕᒫᖅ ᑲᓇᑕᐅᑉ ᒐᕙᒪᒃᑯᖏᓐᓂ ᐊᒻᒪ ᒐᕙᒪᐅᖏᑦᑐᓂ ᑎᒥᐅᔪᓂ
- **ᑲᔪᖏᖅᑐᐸᓪᓗᒋᑦ** ᐃᓄᐃᑦ ᐊᕐᖕᓇᐃᑦ ᐅᔾᔨᕈᓱᓕᕐᓂᐊᕐᖓᑕ ᐊᔪᓐᖏᓐᓂᖏᓐᓂᑦ ᐃᓄᑑᒐᓗᐊᕐᓗᑎᑦ ᑲᑐᔾᔨᖃᑎᒌᓗᑎᓪᓗᓐᓃᑦ
- **ᓴᖅᑭᔾᔭᕐᑎᕐᓯᓂᒃᑯᑦ** ᖃᓄᖅ ᓇᓗᖅᑯᑎᓐᖏᓂᕐᓴᐅᔪᓐᓇᕐᒪᖔᑦ ᐊᒻᒪ ᐃᒻᒥᓂᖕ ᒪᑭᑦᑐᓐᓇᕐᓂᖏᓐᓂᑦ ᐃᓄᐃᑦ ᐊᕐᖕᓇᐃᑦ
- **ᐊᑐᐃᓐᓇᕐᑲᕐᑎᕐᓯᓗᑕ** ᐃᓕᓐᓂᐊᕈᑎᕐᓴᓂᑦ ᓱᕈᓯᑯᓗᐃᑦ ᐱᕈᕐᓴᔭᐅᓂᐊᕐᖓᑕ ᐅᑉᐱᕈᓱᓪᓗᑎᑦ ᐃᓄᐃᑦ ᐱᓐᓇᕆᔭᖏᓐᓂᑦ, ᓯᕗᓕᖏᓐᓃᓐᖓᕐᑐᓂᑦ, ᐃᓕᖅᑯᓯᒥᓂᖕ ᐅᖃᐅᓯᕐᖓᐅᑎᒥᓂᓪᓗ
- **ᑲᔪᖏᖅᑐᕐᓗᒋᑦ** ᐃᓚᒋᔭᐅᔪᓐᓇᕐᓂᖏᓐᓂᑦ ᐃᓄᐃᑦ ᐊᕐᖕᓇᐃᑦ ᓇᐅᒃᑯᓕᒫᕐᓯᐊᖅ ᖁᓕᓇᓂ ᑲᓇᑕᐅᑉ ᐃᓅᖃᑎᒌᖏᓐᓂ
- **ᑐᑭᒧᐊᕐᑎᕐᓯᔾᐅᓗᑕ** ᐃᑲᔪᕐᑎᐅᖃᑎᒌᓐᓂᒃᑯᑦ ᐃᓄᐃᑦ ᐊᕐᖕᓇᐃᑦ ᐊᓯᖏᓪᓗ ᓄᓇᖃᖅᑳᕐᓯᒪᔪᑦ ᐃᓄᕐᑯᑎᖏᓐᓂᑦ

ᑲᑎᒪᔨᑦ ᑎᑎᕋᕐᓯᒪᓂᖏᑦ 2022-2023

ᓯᕗᓕᖅᑏᑦ

- ᔨᐅᕆ ᓵᑉ ᔭᓗᓇᐃᕝᕆᐅᖅ, ᓄᓇᕐᓯᐊᖅ, - ᐊᖏᔪᖅᑳᖅ
- ᓈᓐᓯ ᐃᑐᒃ ᓄᓇᕕᒃ-ᐅᖓᕙ - ᐊᖏᔪᖅᑳᑉ ᑐᖏᓕᐊ
- ᒪᓚᐃᔭ ᔨᐅᕐ ᖃᓪᓗᓈᓂ ᐅᖅᑯᐊᓄᑦ ᑭᒡᒐᕐᑐᐃᔨ, ᑎᑎᕋᕐᑎ-ᑮᓇᐅᔭᓕᕆᔨ

ᖃᑎᒪᔨᑦ

- ᒫᒪᑕ ᐸᓛᕼᐅᑎ ᖃᓪᓗᓈᓂ ᓄᓇᓕᕐᔪᐊᑦ ᐅᖅᑯᐊᓄᑦ ᑭᒡᒐᕐᑐᐃᔨ
- ᐸᐃᔾ ᑭᒥᒃᓴᓇ-ᑭᕆᑉᔅ ᓄᓇᓕᕐᔪᐊᓂ, ᐃᓅᓯᑦᑐᓂᑦ ᑭᒡᒐᕐᑐᐃᔨ
- ᐃᔅᑐᕐ ᐊᒡᓗᒃᑲᖅ-ᐸᐅᑉ, ᑭᕙᓪᓕᕐᒥᑦ ᑭᒡᒐᐃᑐᐃᔨ
- ᓈᓐᓯ ᒪᐃᒃ ᑭᒡᒐᕐᑐᐃᔨ ᐃᖃᓗᓐᓂᑦ
- ᐳᕆᓐᑕ ᐃᐳ ᓄᓇᕕᒃᒥᑦ, ᑕᓯᐅᔭᕐᔪᐊᖅ
- ᐊᓕᔅᓴ ᑳᐱᓐᑐᕐ ᐃᓅᓯᑦᑐᓂᑦ ᑭᒡᒐᕐᑐᐃᔨ ᐃᓄᐃᑦ ᓄᓇᖃᖓᓄᑦ
- ᔨᓚ ᒪᓐᓂᐊᐱᒃ ᑭᒡᒐᕐᑐᐃᔨ ᕿᑭᖅᑕᓂ ᓂᒋᐊᓄᑦ

ᒐᕙᒪᑐᖅᑯᓐᓂᑦ ᐱᓇᓱᐊᖃᑎᖃᕐᓂᕗᑦ

ᐸᐅᒃᑑᑎᑦ ᐃᓄᐃᑦ ᐊᖕᓇᐃᑦ ᑲᓇᑕᒥ ᐱᒻᒪᕆᒻᒥᖕ ᐃᑲᔪᕐᓂᖃᕐᐸᒻᒪᑕ ᒐᕙᒪᑐᖅᑯᓐᓂᑦ ᐱᓇᓱᐊᖃᑎᖃᕐᓂᖕᒥᑦ, ᑕᑎᒋᔭᐅᓂᒃᑯᑦ ᓂᐱᒋᔭᐅᓪᓗᑎᑦ ᐱᔪᓐᓇᐅᑎᖕᒋᓐᓂᑦ ᐊᒻᒪ ᒪᑭᑉᐸᓪᓕᐊᑎᑦᓯᓂᖕᒥᑦ ᐃᓄᓐᓂᑦ ᐊᖕᓇᓂᑦ, ᓱᕈᓱᑯᓗᓐᓂᑦ, ᐊᒻᒪ ᐊᖕᓇᐅᔭᑦ ᐊᖑᑕᐅᔭᓪᓗ ᐱᖅᑯᓱᕆᔪᒪᔭᒥᓐᓂᖕ ᑲᓇᑕᒥ ᓱᓚᐅᕐᔪᐊᒥᓗ. ᐅᖃᐅᓱᕆᓇᓱ-ᐊᕐᐸᑦᑕᕗᑦ ᐊᔾᔨᐅᖕᒋᑦᑐᓂᑦ ᐊᐳᕈᑎᖃᕐᐸᒃᑲᑦᑕ ᐊᑦᓱᕈᑕᐅᕙᑦᑐᓂᑦ ᐃᓄᓐᓄᑦ ᐊᖕᓇᓄᑦ ᓲᕐᓗ ᐊᖕᓇᐅᔭᑦ ᐊᖑᑕᐅᔭᓪᓗ ᐃᓚᐃᓐᓈᕐᑕᐅᕙᓐᓂᖕᒋᓐᓂᑦ, ᐊᐅᓚᓂᐅᔪᓂ ᐃᖅᑲᓇᐃᔭᕐᕕᓂ ᑕᐅᑦᑐᖃᑎᒋᖕᒋᑕᒥᓐᓂᖕ ᐃᓕᔮᖃᕐᐸᑦᑐᓂᑦ, ᓂᖓᕐᐸᓐᓂᕐᒥᓪᓗ. ᑲᔪᖕᒋᑦᑐᐃᓂᑯᑦ ᒪᑐᐃᓐᖕᒐᕐᓯᐊᕐᓗᑎᑦ ᐅᖃᖃᑎᒌᖃᑦᑕᕐᓂᖕᒥᑦ, ᑐᕋᒐᖃᕐᑕ ᐊᑐᐊᒐᑦ ᐋᖅᑭᑦᓱᕐᑕᐅᕐᑯᓪᓗᒋᑦ ᓄᓇᓖᑦ ᐊᔾᔨᒌᖕᒋᑦᑐᓂᑦ ᑭᓐᖑᒪᔭᖕᒋᑦ ᒪᓕᓪᓗᒋᑦ ᐊᒻᒪ ᐱᐅᖅᓱᐊᕐᓗᑎᒍ ᐃᓕᖅᑯᓱᕐᓱᐊᕙᓗᕗᑦ ᐃᓗᐃᑦᑐᕐᓱᐊᖅ ᓱᕗᓕᑦᑎᓐᓃᓐᖓᕐᑐᖅ.

ᐃᓄᐃᑦ ᒐᕙᒪᑐᖅᑯᓪᓗ ᑲᑐᔾᔨᖃᑎᒌᓐᓂᖕᒍᑦ ᑲᑎᒪᔨᕋᓛᑦ (ICPC)

ᐃᑉᐳᑑᑎᓪᓗᒍ ᐊᖏᔪᖅᑳᖅ ᓴᑉ ᐃᓚᒋᔭᐅᓕᓚᐅᕐᑐᖅ ᐃᓄᐃᑦ ᒐᕙᒪᑐᖅᑯᓪᓗ ᑲᑐᔾᔨᖃᑎᒌᓐᓂᖕᒍᑦ ᑲᑎᒪᔨᕋᓛᖕᒋᑦ ᑲᑎᒪᑎᓪᓗᒋᑦ ᐃᑦᓯᕙᐅᑕᖅᑐᑎᑦ ᐃᓄᐃᑦ ᑕᐱᓈᑦ ᑲᓇᑕᒥ (ITK) ᐊᖏᔪᖅᑳᖕᒐᓂᑦ ᓇᐃᑎᓐ ᐅᐱᑦ ᐊᒻᒪ ᑲᓇᑕᐅᑉ ᓱᕗᓕᕐᑎᖕᒐᓂᑦ ᔭᑉᑎᓐ ᑐᑑᑐᒥᑦ. ᐸᐅᒃᑑᑎᒃᑯᑦ ᐃᓕᑕᓇᔭᐅᓯᒪᓕᕐᓂᖕᒋᑦ ᐃᓄᐃᑦ ᒐᕙᒪᑐᖅᑯᓪᓗ ᑲᑐᔾᔨᖃᑎᒌᓐᓂᖕᒍᑦ ᑲᑎᒪᔨᖕᒋᓐᓄᑦ ᐊᓯᔾᔨᓚᐅᕐᑐᖅ ᓈᓚᑦᑎᑐᐃᓐᓇᐅᓂᖕᒥᑦ ᐱᖃᑕᐅᓪᓚᑦᑖᓕᕐᑐᑎᑦ ᑲᑎᒪᔨᓄᑦ ᐃᓕᑕᓇᔭᐅᓂᒃᑯᑦ. ᑖᓐᓇ ᐊᑲᐅᔪᒍᑦ ᐊᓪᓗᓇᐊᕐᓂᐅᒻᒪᑦ ᓴᓐᖓᑦᑎᓇᕙᓪᓕᐊᓪᓗᓂ ᐃᖅᑲᓇᐃᓛᓇᕙᑦᑕᑎᓐᓂᑦ ᑕᐃᒫᖕ ᐃᓄᐃᑦ ᐊᖕᓇᐃᑦ ᓂᐱᖕᒋᑦ ᑐᓴᖅᑕᐅᕐᑯᓪᓗᒋᑦ ᐊᒻᒪ ᓴᖅᑭᔾᔭᖃᑕᐅᕙᓪᓗᑎᑦ ᐃᓱᒪᓕᐅᕈᑕᐅᕙᑦᑐᓄᑦ ᑲᑎᒪᓕᕋᐃᒻᒪᑕ ᐋᖅᑭᑦᑕᐅᕙᑦᑐᓂᑦ.

ᓄᓇᖅᑲᖅᓯᒪᔪᑦ ᐊᖅᓇᐃᑦ ᓯᕗᓕᖅᑏᑦ ᑲᑎᒪᔨᖏᑦ ᖃᓄᖅᑑᖅᑎᒌᑉᐸᑦᑐᑦ ᓂᖓᖅᑕᐅᖅᑯᓇᒋᑦ ᐊᖅᓇᐃᑦ (ᑲᓇᑕ, ᒪᒃᓯᑯ, ᒥᐊᓕᖓᑦ ᓄᓇᖓᑦ)

ᔪᓚᐃ 14ᖑᑎᓪᓗᒍ, ᐊᖏᔪᖅᑳᖅ ᔨᐅᕆ ᓵᑉ ᑐᓐᖓᓱᓚᐅᖅᑐᖅ ᖃᓄᖅᑑᕈᑎᖅᑲᖅᑎᓪᓗᒋᑦ ᓯᕗᓕᖅᑎᓂᑦ ᓴᓐᖓᖅᑎᕆᓂᖏᓪᓗ ᐃᓄᓐᓂᑦ ᐊᖅᓇᓂᑦ ᐊᒻᒪ ᓂᕕᐊᖅᓯᐊᓂᑦ ᑕᓚᕖᓴᒃᑯᑦ ᖃᕋᓴᐅᔭᒃᑯᑦ ᑲᑎᒪᖅᑲᑕᐅᓪᓗᓂ ᑎᓴᒪᖓᓐᓂ ᑲᑎᒪᕕᔾᔪᐊᖅᑎᓪᓗᒋᑦ ᐱᖓᓱᓕᖓᔪᑦ ᐋᖅᑭᑦᓯᐃᔨᑦ ᑲᑎᒪᔨᖏᑦ ᓄᓇᖅᑲᖅᑲᓯᒪᔪᑦ ᐊᖅᓇᐃᑦ ᓂᕕᐊᖅᓯᐊᓪᓗ ᓂᖓᖅᑕᐅᑦᑕᐃᓕᖅᑯᓪᓗᒋᑦ ᐅᐊᓯᖕᑕᓐ, D.ᑕᒥᑦ ᒥᐊᓕᖓᑦ ᓄᓇᖓᓂ ᑲᑎᒪᓂᖅᑲᖅᑎᓪᓗᒋᑦ.

ᐃᓄᐃᑦ ᐊᖅᓇᐃᑦ ᐱᔪᓐᓇᐅᑎᖅᑲᓇᐊᖅᑲᖅᒪᑕ ᐃᒻᒥᓂᖅ ᒪᑭᑉᐸᓪᓕᐊᔪᓐᓇᖅᓗᑎᑦ. ᑭᒡᒐᖅᑐᐃᔨᖅᑲᖅᓂᖅ ᓯᕗᓕᖅᑎᖅᑲᖅᓂᖅᓗ ᐱᒻᒪᓇᐊᓘᒻᒪᑕ ᓇᓗᓇᐃᖅᓯᓂᖏᑦ ᐊᑐᕈᒥᓇᖅᑐᓂᑦ ᐱᖅᑯᓯᓂᑦ ᖃᓄᖅᑑᕈᑕᐅᔪᓐᓇᕋᔭᖅᑐᓂᑦ ᐊᒃᑐᐃᓂᐅᕙᖅᑐᓄᑦ ᐊᒻᒪ ᐱᔾᔪᑕᐅᓪᓗᐊᑕᖅᑐᓂᑦ ᓱᖓᑦ ᐊᖅᓇᐅᔭᑦ ᐊᖑᑕᐅᔭᓪᓗ ᐃᓚᐃᓐᓈᖅᑕᐅᕙᒻᒪᖔᑕ, ᐃᖅᑲᓇᐃᔭᖅᑕᐅᔭᖅᑲᐅᑉ ᐊᐅᓚᓂᖓᓂ ᑕᐅᖅᑐᖅᑲᑎ-ᒋᓐᖏᑕᖏᓐᓂᑦ ᐊᔾᔨᐅᖏᑦᑎᔪᓂᐅᕙᖅᑐᖅ, ᓂᖓᖅᑲᑦᑕᖅᓂᖅᓗ.

ᑲᓇᑕ-ᓂᐅᔨᓚᓐ ᑐᑭᓯᐅᒪᖅᑲᑎᒌᓂᖕᒧᑦ ᐊᖏᕈᑎᖓᑦ (ᑐᑭᓯᐅᒪᖅᑲᑦᑕᐅᑏᑦ)

ᐋᒋᓯᐅᑎᓪᓗᒍ, ᔨᐅᕆ ᓵᑉ, ᐊᖏᔪᖅᑳᖅ ᐸᐅᖅᑑᑎᒃᑯᑦ ᐃᓄᐃᑦ ᐊᖅᓇᐃᑦ ᑲᓇᑕᒥ, ᐃᓚᒋᔭᐅᓚᐅᖅᑐᖅ ᑲᓇᑕᒥᐅᓂᑦ ᑲᑎᒪᔭᖅᑐᖅᑐᓂᑦ ᓯᕗᓕᖅᑎᖅᑲᖅᑐᑎᑦ ᓂᕈᐊᖅᑕᐅᓯᒪᔪᖅ ᒥᓂᔅᑕ ᐹᑎ ᐺᐊᔭᑐ ᓂᐅᔨᓚᒧᑦ. ᐊᖏᔪᖅᑳᖅ ᓴᑉ ᐃᓚᒋᔭᐅᓪᓗᐊᑕᓚᐅᖅᑐᖅ ᑕᑯᓐᓇᖅᑕᒥᓂᐅᓪᓗᓂ ᐊᑎᓕᐅᖅᑕᐅᓂᖓᑕ ᓄᓇᖅᑲᖅᑲᖅᓯᒪᔪᑦ ᐃᑲᔪᖅᑎᐅᖅᑲᑎᒌᓂᖕᒧᑦ ᐋᖅᑭᑦᓯᒪᓂᓇᓂᐊᖅᑕᖓᓂᑦ ᐊᑯᖅᖓᓂ ᑲᓇᑕᐅᑉ ᐊᒻᒪ ᐊᐅᑎᐅᕋᓂᐅᔨᓚᓐ ᒐᕙᒪᖏᑕ. ᑖᓐᓇ ᐃᖅᑲᐅᒪᓇᖅᓂᐊᖅᑐᖅ ᐊᖏᖅᑲᑎᒌᒍᑦ ᓇᓗᓇᐃᖅᓯᑲᓐᓂᕈᑕᐅᓚᐅᖅᑐᖅ ᓄᓇᖅᑲᖅᑲᖅᓯᒪᔪᑦ ᐃᑲᔪᖅᑎᐅᖅᑲᑎᒌᓐᓂᖕᒥᑦ ᐊᖏᖅᓯᒪᓂᖏᓐᓂᑦ.

ᓂᐅᕐᓯᒪᓪᓗᓂ, ᐊᖏᔪᖅᑳᖅ ᓴᑉ ᐅᖃᖅᑎᖃᑲᑕᓚᐅᕐᑐᖅᑦ ᒪᕈᐊᐃ ᓯᕗᓕᕐᑎᖏᓐᓂᑦ, ᒐᕙᒪᒃᑯᑦ ᑭᒡᒐᖏᓐᓂᑦ, ᑲᑐᔾᔨᖃᑎᒌᓂᓪᓗ, ᑲᔪᖏᕐᑐᐃᓪᓗᑎᑦ ᓄᓇᖃᖅᑳᖅᓯᒪᔪᓂᑦ-ᓄᓇᖃᖅᑳᖅᓯᒪᔪᓄᑦ ᐊᒻᒪ ᓄᓇᖃᖅᑳᕐᓯᒪᔪᑦ-ᒐᕙᒪᑐᖃᒃᑯᓐᓂᑦ ᑲᑐᔾᔨᖃᑎᒌᒍᑎᑦᓴᖏᓐᓂᑦ. ᑲᑎᓐᖓᓂᖏᓐᓂ ᐅᓂᒃᑳᖅᑕᓚᐅᕐᑐᑦ ᐃᓄᐃᑦ ᐊᑐᖅᓯᒪᔭᖏᓐᓂᑦ ᐃᓕᖅᑯᓯᖓᓂᓪᓗ, ᐃᑲᔫᑕᐅᓕᕐᑐᑎᑦ ᐅᓂᒃᑳᖅᑎᒌᑦᑎᓪᓗᒋᑦ ᐊᑐᓂ ᐃᑲᔫᑕᐅᓂᐊᕐᑐᓂᑦ ᓄᓇᓕᕐᔪᐊᖏᓐᓄᑦ.

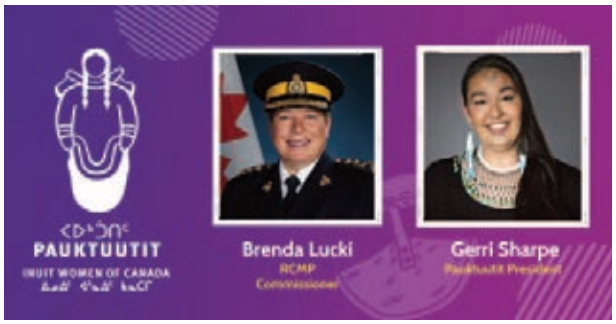

ᐱᓇᓱᐊᖃᑎᒌᓐᓂᖅ ᐊᖏᕈᑦ (ᐸᓛᓯᒃᑯᓐᓂᑦ ᑐᑭᓯᐅᒪᖃᑎᒌᓐᓂᖕᒧᑦ ᐊᖏᕈᑦ)

ᐸᐅᒃᑑᑎᒃᑯᑦ ᐊᖏᔪᖅᑳᖕᒐᑦ, ᔨᐅᓇ ᓵᑉ, ᑲᑎᒪᖃᑎᖃᓚᐅᕐᑐᖅ ᐸᓛᓯᒃᑯᑦ ᑲᒥᓴᓇᖕᒐᓂᑦ ᐳᓇᓐᑕ ᓚᑭ, ᓱᑉᑎᒻᒪ 27, 2022ᖑᑎᓪᓗᒍ, ᐃᓚᓕᐅᑎᓪᓗᒍ ᐱᓇᓱᐊᖃᑎᒌᓐᓂᖅ ᐊᖏᕈᒻᒧᑦ, ᖃᐅᔨᒪᔭᐅᓪᓗᓂ ᑕᐃᔭᐅᓂᖕᒐ ᐸᓛᓯᒃᑯᓐᓂᑦ ᑐᑭᓯᐅᒪᖃᑎᒌᓐᓂᖕᒧᑦ ᐊᖏᕈᑦ. ᑲᑐᔾᔨᖃᑎᒌᓐᓂᕗᑦ ᐱᕈᕐᐹᓪᓕᕐᓯᒪᓕᕐᑐᖅ ᐃᓚᓕᐅᔭᐅᓯᒪᓕᕐᑐᑎᑦ ᐸᐅᒃᑑᑎᒃᑯᑦ ᐃᓚᒋᔭᐅᑎᕐᓯᓂᖕᒥᑦ ᐅᑉᐱᓇᔭᖏᑕ ᑐᓐᖓᕕᖏᓐᓂᑦ, ᐸᓛᓯᒃᑯᑦ ᐃᒻᒧᐊᓂ ᐅᑉᐱᓇᔭᖏᓐᓄᑦ ᐊᒻᒪ ᑲᑎᒪᔨᖏᑕ ᒪᓕᖓᖏᓐᓄᑦ. ᓱᓕᔪᓂᑦ ᑐᓐᖓᕕᖅᑐᑕ ᓴᖅᑭᓚᕐᑭᓯᒪᔪᖅ ᐅᑉᐱᓇᖅᑕᐅᑎᓂᒃᑯᑦ ᓴᖅᑭᒌᔭᕐᓯᐊᓇᐊᖅᑐᓂᑦ ᐊᒻᒪ ᒪᑐᐃᓐᖕᒐᕐᓯᐊᕐᓗᑕ ᐅᖃᖅᑎᒌᑉᐸᓪᓗᑕ, ᑕᐃᒫᖅᐃᓐᓇᖅ ᑐᕌᖅᑲᖅᑐᑎᓐᓄᑦ ᓂᖓᕐᑕᐃᓕᒪᑎᕐᓯᓂᖕᒥᑦ ᐃᓄᓐᓂᑦ ᐊᖕᓇᓂᑦ, ᓱᕈᓯᑯᓗᓐᓂᑦ, ᐊᒻᒪ ᐊᖕᓇᐅᔭᑦ ᐊᖑᑕᐅᔭᓪᓗ ᐃᓄᐃᑦ ᐅᖃᖅᑎᖃᕐᓯᐊᖃᑕᕐᓗᑎᑦ, ᐊᑦᑕᓇᕐᓂᖏᓐᓂᑦ ᐃᑉᐱᒍᓱᕐᓯᐊᖃᑕᕐᓗᑎᑦ ᐊᒻᒪ ᐃᓕᖅᑯᓯᕐᑎᒍᑦ ᐊᑲᐅᔪᒃᑯᑦ ᐸᓛᓱᑦ ᐱᔾᔪᕐᖃᑕᕐᑯᓪᓗᒋᑦ.

"ᐱᕈᕐᐸᓪᓕᐊᓂᖓᒍᑦ ᐊᖏᕈᑎᕗᑦ, ᐃᖅᑲᓇᐃᓛᖅᑲᐃᓐᓇᕐᑐᒍᑦ ᑕᐃᒪᐃᓪᓗᐊᖃᑎᒌᓪᓗᑕ ᐱᖃᑕᐅᓂᐊᓇᐊᑦᓴᖅ. ᑲᑐᔾᔨᓂᒃᑯᑦ ᐋᖅᑭᔪᓐᓇᕐᑐᒍᑦ ᐊᐅᓚᔪᑎᑦᓴᓂᑦ ᐃᓄᓐᓄᑦ ᐊᖕᓇᓄᑦ ᓂᐱᒋᔭᐅᓂᒃᑯᑦ, ᐊᒻᒪ ᐃᓚᐅᑎᑕᐅᕙᓪᓗᑕ ᐋᖅᑭᑦᓯᐃᓕᕋᐃᐸᐸᑕ ᐃᓚᒋᔭᐅᓂᒃᑯᑦ, ᐱᕙᓪᓕᐊᑎᑦᓯᖃᑕᐅᓂᒃᑯᑦ, ᐊᑐᓕᕐᑎᑦᓯᖃᑕᐅᓂᒃᑯᑦ ᐊᒻᒪ ᕿᒥᕐᕈᖃᑕᐅᕙᓪᓗᑕ ᖃᐅᔨᓴᓇᐊᓕᓂᑦ," ᓇᓗᓇᐃᕐᓯᓪᓗᓂ ᐊᖏᔪᖅᑳᖅ, ᔨᐅᓇ ᓵᑉ.

ᐃᑦᑐᕆᔭᐅᔪᓄᑦ ᑲᑎᒪᔨᕋᓛᖑᐃᓐᓇᕐᑐᑦ ᐃᓄᓕᕆᓂᖕᒧᑦ, ᖃᐅᔨᓴᕐᑎᒻᒪᕆᓐᓄᑦ ᐊᒻᒪ ᐱᔭᕐᓂᖏᑦᑐᓕᕆᔨᑦ

ᓯᐸᑎᒻᒪᐅᑎᓪᓗᒍ, ᐊᖏᔪᖅᑳᖅ ᔨᐅᕆ ᓵᑉ ᑕᓚᕕᓴᒃᑯᑦ ᖃᕆᓴᐅᔭᒃᑯᑦ ᑲᑎᒪᖃᑕᐅᓚᐅᕐᑐᖅ ᐃᑦᑐᕆᔭᐅᔪᓄᑦ ᑲᑎᒪᔨᕋᓛᖑᐃᓐᓇᕐᑐᓄᑦ ᐃᓄᓕᕆᓂᖕᒧᑦ, ᖃᐅᔨᓴᕐᑎᒻᒪᕆᓐᓄᑦ ᐊᒻᒪ ᐱᔭᕐᓂᖏᑦᑐᓕᕆᔨᑦ. ᐊᖏᔪᖅᑳᖅ ᓴᑉ ᐅᓂᒃᑳᓚᐅᕐᑐᖅ ᑲᑎᒪᔨᕋᓛᓄᑦ ᐱᒻᒪᕆᐅᓂᖕᒐᓂᑦ ᐅᓂᒃᑳᕐᑐᓂ ᐃᓕᖅᑯᓯᑐᖃᑦᑎᓐᓂᑦ ᐊᑐᕐᑯᓪᓗᑕ ᐊᖕᓇᐅᔭᑦ ᐊᖑᑕᐅᔭᓪᓗ ᐊᓯᖏᓪᓗ (GBA+) ᑕᑯᓐᓇᕐᑕᖏᑎᒍᑦ ᐊᑐᐊᒐᓕᐅᕐᐸᓪᓗᑎᑦ. “ᐸᐅᒃᑑᑎᑦ ᐃᓄᓐᓄᑦ ᑐᕌᖓᔪᓂᑦ ᐃᓄᑦᑎᑐᑦ ᐃᑲᔪᕐᑕᐅᖃᑦᑕᕐᑯᓪᓗᒋᑦ GBA+ ᑐᓐᖓᕕᒋᓂᐊᕐᑕᖓ ᐅᓗᕆᐊᓇᖅᑐᒦᑦᑕᐃᓕᕐᑯᓪᓗᒋᑦ ᐃᑲᔪᕐᓯᐊᕐᑏᑦ ᐅᔾᔨᕆᓯᒪᓐᖏᑕᖏᑦ ᐃᖅᑲᓇᐃᔾᒥᓂ ᐃᑲᔪᖅᑕᐅᕐᑯᓪᓗᒋᑦ,” ᐊᖏᔪᖅᑳᖅ ᓴᑉ ᓇᓗᓇᐃᖅᓯᓪᓗᓂ. "ᐊᔪᕈᕐᓃᓴᖅᑕ-ᐅᓂᐊᖓᑕ ᐊᑐᐊᒐᓕᐅᕈᓯᖏᓐᓄᑦ ᐊᒻᒪ ᐃᑲᔫᑎᒋᕙᑦᑕᖏᓐᓄᑦ ᓴᖅᑮᔪᓐᓇᕐᓯᓂᐊᖓᑕ ᖁᑦᓯᓛᓂᑦ ᑕᐃᒪᐃᓪᓗᐊᓈᑎᑦᓯᓂᖕᒥᑦ ᐃᓄᓐᓂᑦ ᐊᖕᓇᓂᑦ, ᓱᕈᓯᑯᓗᓐᓂᑦ, ᐊᖕᓇᐅᔭᓂᑦ ᐊᖑᑕᐅᔭᓂᓪᓗ ᐃᓄᓐᓂᑦ, ᐃᓚᖏᓐᓂᓪᓗ.”

ᒐᕙᒪᑐᖃᑯᑦ-ᐳᕋᕕᓐᓯᑦ-ᐅᑭᐅᖅᑕᖅᑑᑉ ᐊᒡᒍᕐᓯᒪᓂᖏᑕ (FPT) ᑲᑎᒪᔨᖏᑦ ᒥᓂᔅᑕᐃᑦ ᑲᒪᒋᔭᖃᕐᑐᑦ

ᓄᕕᒻᒪ 7 ᐊᒻᒪ 8, ᐸᐅᒃᑑᑎᒃᑯᑦ ᐃᓚᒋᔭᐅᓚᐅᕐᒥᔪᑦ ᐊᕐᕌᒍ 40ᒋᓕᕐᑕᖓᓂ ᐊᕐᕌᒍᑕᒫᕐᓯᐅᑎᒃᑯᑦ ᑲᑎᒪᕕᔾᔪᐊᕐᑐᓄᑦ ᑲᓇᑕᒥ ᓄᓇᖃᖅᑳᖅᓯᒪᔪᑦ ᓯᕗᓕᕐᑏᑦ ᑭᒡᒐᕐᑐᐃᔾᔨᓪᓗ (NILRS) ᐊᒻᒪ ᑲᓇᑕᐅᑉ-ᐊᒡᒍᕐᓯᒪᔪᑦ-ᐅᑭᐅᖅᑕᖅᑑᑉ (FPT) ᒥᓂᔅᑕᖏᑦ ᑲᒪᒋᔭᖃᕐᑐᑦ ᐊᖕᓇᐃᑦ ᐃᓕᑕᕆᔭᐅᓂᖏᓐᓄᑦ ᐱᒃᑐ ᓄᓇᖓᓂ, ᓄᕙ ᓯᑯᓴᒥ. ᐸᐅᒃᑑᑎᒃᑯᑦ ᐊᖏᔪᖅᑳᖓᑦ ᐊᖏᔪᖅᑳᖅ ᔨᐅᕆ ᓵᑉ, ᐅᓂᒃᑳᕐᑐᓂ ᐋᖅᑮᔾᔪᑎᑦᓴᓂᑦ ᖃᓄᖅᑑᕈᑎᑦᓴᓂᓪᓗ ᖃᓄᖅ ᐃᑲᔪᖅᑎᐅᖃᑎ-ᑏᑦᑐᓐᓇᕐᒪᖔᑕ. ᐊᖏᔪᖅᑳᖅ ᓴᑉ ᐅᓂᒃᑳᓇᓪᓗᐊᑕᖅᑐᓂᑦ ᐸᐅᒃᑑᑎᒃᑯᑦ ᐃᓄᓐᓄᑦ ᑐᕌᖓᔪᓂᑦ ᐊᖕᓇᐅᔭᑦ ᐊᖑᑕᐅᔭᓪᓗ ᐊᓯᖏᓪᓗ ᐃᓄᑦᑎᑐᑦ (GBA+) ᑐᓐᖓᕕᖏᓐᓂᑦ.

ᐸᐅᒃᑑᑎᒃᑯᑦ ᐊᐅᓚᑦᑎᔨᖓᑦ, ᑑᔅᒥᐊᓕ ᑰᐳᕐ ᐊᒻᒪ ᐊᖏᔪᖅᑳᖅ, ᔨᐅᕆ ᓵᑉ ᑲᑎᒪᖃᑕᐅᓚᐅᖅᑑᖕ ᑲᓇᑕᒥ ᓄᓇᖃᖅᑳᖅᓯᒪᔪᑦ ᓯᕗᓕᕐᑎᖏᓐᓄᑦ ᑭᒡᒐᕐᑐᐃᔾᔨᓄᑦᓗ (NILRS) ᐊᒻᒪ ᑲᓇᑕᐅᑉ–ᐊᒡᒍᕐᓯᒪᔪᑦ–ᐅᑭᐅᖅᑕᖅᑑᑉᓗ (FPT) ᒥᓂᔅᑕᖏᓐᓂᑦ ᑲᒪᒋᔭᖃᕐᑐᓂᑦ ᐊᖕᓇᓄᑦ ᑐᕋᔪᓂᑦ, ᐱᒃᑐ ᓄᓇᖓᓂ, ᓄᕙ ᓯᑯᓴᒥ.

ᐊᑐᓕᕐᑎᑕᐅᓂᖓ ᓯᓚᕐᔪᐊᒥ ᓄᓇᓕᕐᔪᐊᑦ ᓄᓇᖃᖅᑳᖅᓯᒪᔪᑦ ᐱᔪᓐᓇᐅᑎᖏᓐᓄᑦ ᐱᕐᑯᔭᖅ

ᐸᐅᒃᑑᑎᒃᑯᑦ ᖃᐅᔨᒪᔨᑕᕐᑲᓇᔭᐅᓚᐅᕐᑐᑦ ᑲᓇᑕᐅᑉ ᐃᖅᑲᖅᑐᐃᕕᓕᕆᔨᖏᓐᓄᑦ ᑲᔪᓯᑎᕐᓯᓂᖕᒧᑦ ᐸᕐᓇᐅᑎᓂᑦ ᓯᓚᕐᔪᐊᒥ ᓄᓇᓕᕐᔪᐊᑦ ᐅᖃᐅᔾᔪᐃᓂᒧᑦ ᐱᕐᑯᔭᖓᓂᑦ. ᐸᕐᓇᐅᑦ ᓇᓗᓇᐃᕐᓯᓯᒪᕐᓯᐊᕐᑐᖅ ᐊᓪᓗᕋᕐᑕᐅᑎᕐᓴᖏᓂᑦ ᑲᓇᑕᒥᐅᑦ ᖃᓄᖅ ᐃᑲᔪᖅᑎᐅᖃᑎᒌᑦᑐᓐᓇᕐᒪᖔᑕ ᓄᓇᖃᖅᑳᖅᓯᒪᔪᑦ ᓄᓇᖏᓐᓂ ᓴᖅᑭᓪᓚᑦᑖᕐᑯᓪᓗᒋᑦ ᐅᐸᐱᓇᔭᖏᑕ ᑐᓐᖓᕕᖏᑦ ᐱᔪᓐᓇᐅᑎᖏᓪᓗ ᓇᓗᓇᐃᕐᓯᒪᕐᓯᐊᕐᑐᑦ ᓯᓚᕐᔪᐊᒥ ᓄᓇᓕᕐᔪᐊᑦ ᐅᖃᐅᔾᔪᐃᓂᒧᑦ ᐱᕐᑯᔭᖓᓂ. ᑲᔪᓯᑎᕐᓯᓂᖕᒧᑦ ᐸᕐᓇᐅᑦ ᐅᐸᓗᖓᐃᖅᓯᒪᔪᓂᑦ ᐊᖅᑯᓯᐅᖅᓯᒪᒻᒪᑕ ᑲᑐᔾᔨᖃᑎᒌᓐᓂᒃᑯᑦ ᐱᓇᓱᐊᕋᕐᓴᖏᓐᓂᑦ ᐊᒻᒪ ᐊᑐᖅᑕᐅᕐᑯᓪᓗᒋᑦ ᓱᓕᔪᒥᑦ ᑐᑭᓕᓐᓂᑦ ᓴᐃᒻᒪᖃᑎᒌᑉᐸᓪᓕᐊᕐᑯᓪᓗᑕ. ᓂᕆᐅᓐᓂᖃᕐᓯᐊᕐᑐᒍᑦ ᐊᑐᓕᕐᑎᑕᐅᔫᒪᕐᓂᖓᓂᑦ ᓯᓚᕐᔪᐊᒥ ᓄᓇᓕᕐᔪᐊᑦ ᐅᖃᐅᔾᔪᐃᓂᒧᑦ ᐱᕐᑯᔭᖓ (UNDA), ᐱᓗᐊᖅᑐᒥᖓ ᑐᕌᒐᖃᕐᓂᐊᕐᑎᓪᓗᑕ ᐱᔪᓐᓇᐅᑎᖏᓐᓂᑦ ᐃᓄᐃᑦ ᐊᕐᖓᐃᑦ ᑲᓇᑕᒥ.

ᓄᓇᖃᖅᑳᖅᓯᒪᔪᑦ ᒪᓕᒐᓕᕆᓂᕐᑎᒍᑦ ᐸᕐᓇᐅᑎᖏᑦ

ᐸᐅᒃᑑᑎᑦ ᐱᖃᑕᐅᖃᑦᑕᕐᑐᑦ ᐃᓚᒋᔭᐅᓪᓗᑎᓪᓗ ᐃᓄᐃᑦ ᐊᕐᖓᐃᑦ ᐋᖅᑭᒋᐊᕆᓇᓱᐊᕐᑎᓪᓗᒋᑦ ᑲᓇᑕᐅᑉ ᐃᖅᑲᖅᑐᐃᕕᓕᕆᔨᖏᑕ ᓄᓇᖃᖅᑳᖅᓯᒪᔪᑦ ᒪᓕᒐᓕᕆᓂᕐᑎᒍᑦ ᐸᕐᓇᐅᑎᖏᓂᑦ. ᑖᓐᓇ ᐸᕐᓇᐅᑦ ᖃᓄᖅᑑᕈᑕᐅᔫᒪᕐᓂᐊᕐᑐᖅ ᐱᔪᐊᕋᓗᓐᓂᑦ ᐊᑲᐃᓪᓕᐅᕈᑕᐅᕙᕐᑐᓂᑦ ᐊᒻᒪ ᐊᑐᓕᕐᑎᕐᓯᓂᖕᒧᑦ ᐊᑐᖅᑕᐅᕐᑯᓂᐊᕐᑕᕗᑦ ᓇᓗᓇᐃᕐᑕᐅᓯᒪᔪᑦ ᐃᓄᓐᓄᑦ ᐊᕐᖓᓄᑦ ᐃᓚᖏᓐᓄᓪᓗ ᑲᓇᑕᒥ ᐃᓄᓐᓂ ᑲᔪᓯᑎᕐᓯᓂᖕᒧᑦ ᐸᕐᓇᐅᑎᖏᓐᓂ ᓴᒐᓯᒪᔪᑦ ᐃᓄᐊᖅᑕᐅᓂᑯᓪᓗ ᐃᓄᐃᑦ ᐊᕐᖓᐃᑦ, ᓂᕕᐊᖅᓯᐊᓪᓗ ᐊᒻᒪ ᐊᕐᖓᐅᔭᑦ ᐊᖑᑕᐅᔭᓪᓗ ᐃᓄᕐᑯᑎᖏᑦ, ᑕᕝᕙᑦᓴᐃᓐᓇᖅ ᐊᓂᒍᐃᓯᒪᔪᑦ ᐃᑲᔪᕐᑕᐅᔫᑎᖏᑎᒍᑦ ᐃᑲᔪᕈᓐᓇᕐᑐᑎᒍ.

ᐸᐅᒃᑑᑎᒃᑯᑦ ᐱᔭᕐᓴᖏᑕ ᐃᓗᓕᖏᑦ

ᐊᑐᓂ ᐃᖅᑲᓇᐃᔭᕐᕕᖕᑦ ᐊᔾᔨᒌᖏᑦᑐᓂᑦ ᐱᔭᕐᓴᖃᕐᐸᒻᒪᑕ ᑲᔪᓯᑎᑕᐅᕐᑯᑦᑐᒋᑦ ᓯᖕᑦᓕᐅᔭᐅᕐᑯᔭᐅᔪᑦ ᑭᓐᖓᒪᔭᖏᑦᑐ ᐃᓄᐃᑦ ᐊᕐᖓᐃᑦ, ᐃᓚᖏᑕᑐ, ᐊᒻᒪ ᐊᕐᖓᐅᔭᑦ ᐊᖑᑕᐅᔭᑦᑐ ᐃᓄᐃᑦ.

ᑐᑭᓯᒋᐊᒃᑲᓐᓂᕈᒪᒍᕕᑦ ᓇᓗᓇᐃᕐᓯᒪᔪᓂᑦ ᓄᑖᖕᖑᓇᐊᕐᐸᑦᓕᐊᔪᓂᑦᑐ, ᖃᐅᔨᒋᐊᕈᓐᓇᕐᑐᑎᑦ ᖃᓇᓴᐅᔭᒃᑯᑦ ᐱᑐᕝᕕᑎᓐᓄᑦ ᐅᕗᖓ pauktuutit.ca.

ᐋᓐᓂᐊᖅᑐᓕᕆᓂᖅ

ᖁᕐᕙᑎᕆᓂᒃᑯᑦ ᖃᓄᐃᓐᖏᑦᓯᐊᖁᓪᓗᒋᑦ ᐃᓄᐃᑦ ᐊᖕᓇᐃᑦ ᐃᓚᖏᓪᓗ ᑐᕌᒐᕆᓪᓗᐊᑕᖅᓯᒪᒐᑦᑎᒍ ᐸᐅᒃᑑᑎᒃᑯᑎᒍᑦ ᑕᐃᒪᓐᖓᑦ ᐱᓐᖑᕐᑎᑕᐅᓚᐅᕐᓯᒪᒻᒪᑕ 1984ᒥ. ᑲᑎᒪᔨᑦ ᐃᖅᑲᓇᐃᔭᖅᑏᓪᓗ ᑕᐃᒪᓐᖓᑦ ᖃᓄᖅᑑᖏᓐᓇᕐᑐᑦ ᐃᖅᑲᓇᐃᔮᖑᕐᑯᓪᓗᒋᑦ ᐊᒥᓱᐊᓗᐃᑦ ᐋᓐᓂᐊᖅᑐᓕᕆᓂᖕᒨᖓᔪᑦ ᖃᓄᐃᓐᖏᑦᓯᐊᕐᓗᑎᓪᓗ ᐃᓅᓯᖃᕐᓂᖏᑦ.

ᖃᐅᔨᓴᕐᑕᐅᓂᖅ! ᐱᓕᕆᐊᑦ

ᖃᐅᔨᓴᕐᑕᐅᓂᖅ! ᐱᓕᕆᐊᑦ ᑲᔪᓯᓯᐊᒃᑲᓐᓂᓚᐅᕐᒥᔪᑦ ᐸᐃᔅᐳᒃᑯᑦ ᐅᓂᒃᑳᕐᕕᖏᓐᓂ, ᐊᒥᓱᕈᕐᐸᓪᓕᐊᓪᓗᑎᑦ ᐅᖃᓕᒫᖅᑎᒋᕙᑦᑕᕗᑦ ᐊᒻᒪ ᐊᓯᒥᓄᑦ ᓴᖅᑭᔾᕐᑎᑕᐅᓕᖅᑭᐸᑦᑐᑎᑦ. ᐃᖅᑲᓇᐃᔭᖅᑎᕗᑦ ᐋᖅᑭᑦᓯᐃᕙᓪᓕᐊᔪᑦ ᑎᑎᖅᑲᕐᑕᖏᓐᓂᑦ ᓇᓗᓇᐃᔭᕐᓯᒪᕐᓯᐊᕐᑐᑎᑦ ᖃᓄᐃᓚᐅᕐᒪᖔᑕ ᓄᓇᒧᑦ ᐊᐅᓪᓚᕈᔭᐅᕙᓐᓂᖅ ᐃᓅᕕᒻᒥ 2022ᖑᑎᓪᓗᒍ. Checkup!Project | Kuujjuaq QC | Facebook

ᒥᓗᕐᓲᑦ ᐋᖓᔭᓇᕐᑐᑦ ᓄᓇᕐᑎᓂ

ᒥᓗᕐᓲᑦ ᐋᖓᔭᓇᕐᑐᑦ ᓄᓇᕐᑎᓂ ᐱᔭᕐᓴᑦ, ᑐᕌᒐᖃᓪᓗᐊᑕᓚᐅᕐᑐᒍᑦ ᐊᑦᑕᓇᕐᔭᐃᕐᑕᐅᓂᖏᓐᓂᑦ ᐃᓄᐃᑦ ᐃᓅᓯᑦᑐᑦ ᐊᒻᒪ ᕿᑐᕐᖓᕐᑖᕐᓂᐅᓴᔪᑦ ᐊᖏᔪᖅᑳᖏᑦ, ᐱᔭᕇᓚᐅᕐᑐᒍᑦ ᒫᔭᔾ 2023ᒥ ᑭᖑᓪᓕᖅᐹᖅᓯᐅᒻᒥᑦ ᑲᓇᑕᓕᒫᒥᑦ ᖃᐅᔨᓴᕐᑐᑕ ᐊᐱᖅᓱᑎᓂᑦ ᑕᑕᑎᓇᑎᕐᓯᓂᒃᑯᑦ ᖃᓇᓴᐅᔭᒃᑯᑦ ᐊᒻᒪ ᑲᑎᖕᖓᓪᓗᑕ ᐅᖃᖃᑲᑎᑏᑎᑕᐅᓪᓗᑎᑦ ᔭᓗᓇᐃᕝᒥ ᐃᓅᕕᒻᒥᓗ. ᐃᑲᔫᑎᕗᑦ ᓴᓇᕐᕈᑎᖅᓴᐃᓪᓗ ᑎᑭᐅᑎᓚᐅᕐᑐᑦ ᐃᑲᔪᕐᑕᑎᖕᓄᑦ 2,921 ᐃᓄᖕᓄᑦ. ᐃᓅᖃᑎᑏᓄᑦ ᖃᓇᓴᐅᔭᒃᑯᑦ ᐅᖃᖃᑎᑏᕝᕕᓂ ᐸᐃᔅᐳᒃ, ᐃᖕᓴᑕᒍᕐᔫᒻ ᐊᔾᔨᓕᐅᕈᑦ, ᐊᒻᒪ ᑐᐃᑐᕐ ᐊᑐᖅᑐᑦ ᖃᓇᓴᐅᔭᒃᑯᑦ ᑎᑭᐅᑎᓯᒪᓕᕐᑐᒍᑦ ᐃᓚᒋᔭᐅᔪᕐᑯᑎᖃᓕᕐᑕᓗ 647,568ᓂᑦ, ᐅᓂᒃᑳᖃᑦᑕᕐᑐᑦ ᐃᓱᒪᒋᔭᖏᓐᓂᑦ, ᐃᑉᐱᒋᔭᒥᓂᖕ, ᐅᖃᐅᔨᓴᕐᓴᖏᓐᓂᑦ, ᐊᓯᖏᓐᓄᑦ ᐊᐅᓪᓚᕐᑎᓕᖅᑭᑦᑕᐅᕙᑦᑐᑎᑦ ᐅᖃᐅᓯᐅᓕᖅᑭᑦᑖᓪᓗᑎᓪᓗ ᑐᐃᑐᒃᑯᑦ. ᐅᖓᑕᑖᓂ 800 ᑲᑎᖅᓱᖅᓯᒪᔪᑦ ᐃᑲᔫᑎᕐᓴᑦ ᑐᓂᐅᖅᑲᖅᑕᐅᓚᐅᕐᑐᑦ ᐃᓅᓱᑦᑐᓄᑦ, ᐃᑲᔪᕐᓱᑦᑎᓄᑦ, ᐊᒻᒪ ᐋᓐᓂᐊᖅᑐᓕᕆᔨᓄᑦ. ᐃᖅᑲᓇᐃᔭᖅᑎᕗᑦ ᑲᒪᔪᑦ ᑖᒃᑯᓂᖓ ᓱᓕ ᑐᕐᓯᕐᕋᐅᕙᑦᑐᑦ ᐱᔭᕐᓴᓄᑦ ᑎᑎᖅᑲᖅᑕᖏᓐᓂᑦ. ᐃᖅᑲᓇᐃᔮᕐᑎᓐᓂᑦ ᓴᖅᑭᓚᕐᑭᓯᒪᔪᑦ, ᐸᐅᒃᑑᑎᑦ ᖃᐃᖅᑯᔭᐅᒪᐅᕐᒥᔪᑦ ᑲᑎᒪᔪᓄᑦ ᑎᑎᖅᑲᓂᓪᓗ ᐊᑐᐃᓐᓇᕈᐃᕐᑯᔭᐅᓪᓗᑎᑦ ᐅᖓᒻᒧᐊᑐᖅ ᐋᖓᔭᓇᕐᑐᓂᑦ ᐊᒻᒪ ᐊᔪᓕᕈᑕᐅᕙᑦᑐᓂᑦ ᑲᑎᒪᕕᔾᔪᐊᕈᑎᖃᕐᑎᓪᓗᒋᑦ ᑰᔾᔪᐊᒥ, ᓄᓇᕕᒃ, ᑐᓐᖓᓱᑦᑎᑦᑎᔨᐅᓪᓗᑎᑦ ᐃᓱᐊᖅᓯᕕᒃ ᒪᒥᓴᕐᕕᖓᑦ ᐊᒻᒪ ᐋᓐᓂᐊᖅᑐᓕᕆᓂᖏᒧᑦ ᑲᑎᒪᔨᖏᓐᓄᑦ.

ᐋᓐᓂᐊᖅᑐᓕᕆᔨᑦᑕ ᓄᓕᐊᕐᓂᖕᒧᑦ ᐃᑲᔫᑎᖕᒋᑦ ᓯᐊᕐᓯᒪᔪᑦ

ᐋᓐᓂᐊᖅᑐᓕᕆᔨᑦᑕ ᓄᓕᐊᕐᓂᖕᒧᑦ ᐃᑲᔫᑎᖕᒋᑦ ᓯᐊᕐᓯᒪᔪᑦ (SHN) ᑲᑎᒪᖃᑦᑕᖅᑐᑦ ᓱᓕ ᒪᕿᐃᓱᖅᑐᑎᑦ ᑕᖅᑭᑖᒪᑦ ᐅᖃᕐᖃᑎᒌᑉᐸᑦᑐᑎᑦ ᐊᒻᒪ ᑐᓴᕋᕐᓴᑯᑎᒥᓂᖕ ᑐᓴᕐᑎᕐᓯᕙᑦᑐᓂᑦ ᐃᓄᐃᑦ ᓄᓕᐊᕐᓂᒃᑯᑦ ᐋᓐᓂᐊᖅᑐᓕᕆᔨᖕᒋᓐᓂᑦ ᐊᓯᔾᔨᐊᓪᓕᐊᔪᓂᑦ ᐊᒻᒪ ᑲᔪᖕᒋᕐᓇᕐᑐᓂᑦ ᐃᑲᔫᑕᐅᔪᒥᓇᕐᑐᓂᑦ. ᓯᐊᕐᓯᒪᔪᑦ ᐃᑲᔪᕐᑎᒌᑦ ᐅᐸᖃᑕᐅᓚᐅᕐᑐᑦ ᐱᕙᓪᓕᐊᓯᒪᔪᑦ ᐋᓐᓂᐊᖅᑐᓕᕆᓂᖕᒥ ᖃᓂᒻᒪᓯᓕᕆᔨᓪᓗ (DOHaD) ᑲᑎᒪᕕᔾᔪᐊᕐᑎᓪᓗᒋᑦ ᐋᒋᓯᒥ 27-31, 2022ᖑᑎᓪᓗᒍ, ᕖᓐᑯᕙ, ᐳᑎᔅ ᑲᓚᒻᐱᐊᒥ, ᐊᒻᒪ ᓯᕗᓪᓕᖅᐹᒥᑦ ᐊᑕᐅᕐᓯᒥ ᑲᑎᒪᓪᓗᑕ ᑕᐃᒪᓐᖓᑦ ᓄᕙᕐᔪᐊᕐᓇᖅ 19 ᓯᐊᕐᓯᒪᓚᐅᕐᑎᓪᓗᒍ. ᐊᑕᐅᕐᓯᒥ ᑲᑎᒪᓪᓗᑕ ᓇᓗᓇᐃᕐᓯᔪᓐᓇᕐᓯᓚᐅᕐᑐᒍᑦ ᓯᕗᓪᓕᐅᑎᒋᐊᓕᓐᓂᑦ ᐸᕐᓇᐅᑎᕐᓴᓂᓪᓗ ᖃᓄᖅ ᐱᕙᓪᓕᕐᑎᑕᐅᔪᓐᓇᕐᒪᖔᑕ ᑕᕝᕙ ᐃᓄᐃᑦ ᓄᓕᐊᕐᓂᖕᒧᑦ ᐃᑲᔫᑎᖕᒋᑦ ᐸᕐᓇᐅᑏᑦ, ᐱᖃᓯᐅᔾᔭᐅᓪᓗᑎᑦ ᑐᑭᓯᕙᓪᓕᕐᑎᕐᓯᕙᓪᓕᐊᓂᖅ ᐃᓗᐃᑦᑐᒥᑦ ᓄᓕᐊᕐᓂᓕᕆᓂᖕᒧᑦ ᐋᓐᓂᐊᖅᑐᓕᕆᔾᔪᑎᓂᑦ ᐃᓚᓕᐅᔾᔭᐅᕐᑯᓪᓗᒋᑦ ᓇᔾᔨᔪᓂᑦ ᐋᓐᓂᐊᖅᑐᓕᕆᓂᖅ ᐊᒻᒪ ᐱᒻᒪᕆᐅᓂᖓᓂᑦ ᐃᖅᓂᓱᒃᓲᓂᖅ ᓄᓕᐊᕐᓂᖕᒧᑦ ᐊᒻᒪ ᓇᔾᔨᔪᓂᑦ ᐋᓐᓂᐊᖅᑐᓕᕆᓂᖅ.

ᐃᓄᐃᑦ ᓄᓕᐊᕐᓂᖕᒧᑦ ᐃᑲᔫᑎᖕᒋᑦ ᐋᓐᓂᐊᖅᑐᓕᕆᓂᖕᒧᑦ ᓄᓇᓕᓐᓂ ᑲᔪᓯᑎᕐᓯᒍᑎᕐᓴᕐᑦ ᑮᓇᐅᔾᔭᑦ

ᑐᓐᖓᕕᒋᓪᓗᒋᑦ ᐱᕙᓪᓕᐊᑎᕐᓯᓂᖅ ᑎᑎᖅᑲᕐᑕᖕᒋᓐᓂᑦ ᐃᑲᔫᑎᕐᓴᓂᓪᓗ ᐃᓄᐃᑦ ᐃᓅᓯᕐᑐᑦ ᓄᓕᐊᕐᓂᒃᑯᑦ ᐋᓐᓂᐊᖅᑐᓕᕆᓂᖅ, ᑖᓐᓇ ᐱᓕᕆᐊᖅ ᑲᔪᓯᕙᓪᓕᐊᑐᐃᓐᓇᓚᐅᕐᑐᖅ ᐊᕐᕋᒍᕐᑎᓂ. ᐊᒃᒍᕐᓯᒪᔪᓂ ᑲᑎᒪᑎᕐᓯᓂᒃᑯᑦ ᓇᓗᓇᐃᕐᓯᕐᑯᓪᓗᑕ ᐱᖃᓯᐅᔾᔭᐅᓯᒪᓐᖕᒋᕐᑐᓂᑦ, ᐱᕕᖃᕐᕕᕐᓂᑦ, ᐊᒻᒪ ᓇᐅᒃᑯᑦ ᐃᓚᕙᓪᓕᐊᒋᐊᖃᕐᒪᖔᕐᑎᒍ ᓄᓕᐊᕐᓂᖕᒧᑦ ᐋᓐᓂᐊᖅᑐᓕᕆᓂᖕᒧᑦ ᑎᑎᖅᑲᕐᑕᖕᒋᑦ ᐃᑲᔫᑎᕐᓴᑦ ᐱᔾᔪᓯᕈᑎᕐᓴᓪᓗ ᐱᔭᕇᕐᑕᐅᓚᐅᕐᑐᑦ ᐃᓅᓯᕐᑐᓅᖓᔪᑦ ᐊᒻᒪ ᐱᔾᔪᓯᕐᑎᓄᑦ ᐃᖃᓗᓐᓂ, ᔭᓗᓇᐃᕝᒥ ᐊᒻᒪ ᐃᓅᕕᒻᒥ. ᑲᑎᒪᑎᑕᐅᕙᕐᑐᑎᑦ ᐃᑲᔪᕐᓂᖃᓚᐅᕐᑐᖅ ᓇᓗᓇᐃᕐᓯᓂᖕᒥᑦ ᐃᓅᓯᕐᑐᑦ ᐱᔾᔪᓯᕐᑏᓪᓗ ᑭᓐᖕᒍᒪᔭᖕᒋᓐᓂᑦ ᖃᓄᒃᑲᓐᓂᖅ ᐃᑲᔪᕈᓐᓇᕐᒪᖔᑕ ᓄᓕᐊᕐᓂᖕᒧᑦ ᐋᓐᓂᐊᖅᑐᓕᕆᔨᑦ ᐃᓕᓴᐃᔪᓐᓇᕐᒪᖔᑕ ᐊᒻᒪ ᓄᓕᐊᕐᓂᒃᑯᑦ ᖁᐱᕐᓇᔾᔪᑕᐅᕙᕐᑐᓂᑦ ᐊᒻᒪ ᐊᐅᒃᑯᑦ ᓯᐊᒻᒪᒍᑕᐅᕙᕐᑐᑦ ᐋᓐᓂᐊᓂᑦ (STBBI) ᓯᐊᒻᒪᑦᑕᐃᓕᑎᕐᓯᓂᖕᒥᑦ ᓯᕗᓂᕐᑎᓂ ᐱᓕᕆᐊᕐᓴᕗᑦ ᐊᓪᓗᕆᐊᕈᑕᐅᓕᕐᐸᑕ. ᐸᐅᒃᑑᑎᑦ ᓯᕗᓪᓕᖅᐹᕐᓯᐊᒥᑦ ᐊᕐᓇᐃᑦ ᐊᖑᑏᓪᓗ ᐊᒻᒪ ᓄᓕᐊᕐᐸᕐᑐᑦ ᐊᔾᔨᒌᖕᒋᓂᖕᒋᓐᓂᑦ ᑲᑎᒪᔾᔪᑕᐅᓪᓗᑎᑦ, ᑕᐃᒫᖕ, ᐊᕐᓯᕈᕐᓇᕐᓗᐊᕐᑎᓪᓗᒍ, ᐃᓕᐸᓪᓕᕈᑎᒋᓚᐅᕐᑕᕗᑦ ᐱᓕᕆᐊᕐᓴᑎᓐᓄᑦ ᑲᑐᔾᔨᖃᑎᒌᕐᑎᓄᓪᓗ.

ᑳᓐᓯᒥᑦ ᐋᓐᓂᐊᖅᑐᓕᕆᓂᖕᒧᑦ ᐃᑲᔫᑏᑦ

ᐸᐅᒃᑑᑎᑦ ᑲᔪᓯᓐᓇᕐᑐᑦ ᑕᑎᒋᔭᐅᓂᒃᑯᑦ ᓂᐱᒋᔭᐅᓪᓗᑎᑦ ᐃᓕᖅᑯᓯᖅᑎᒍᑦ ᐊᑦᑕᓇᓐᖏᑦᑐᒥᑦ ᑳᓱᓖᑦ ᐃᑲᔪᑦᑕᐅᔾᔪᑎᑦᓴᖏᑦ ᐃᓄᐃᑦ ᐊᒻᒪ ᐃᑲᔫᑎᑦᓴᓂᑦ ᑐᓂᐅᖅᑲᐃᓂᒃᑯᑦ. ᐃᖅᑲᓇᐃᔅᑮᑦ ᑲᑐᔾᔨᖅᑎᒋᓪᓗᒋᑦ ᐋᑐᕝᕙᓪᓕᕐᓴᕐᕕᖕᒐᑦ ᐊᑐᓕᖅᑎᑕᐅᓪᓗᑎᑦ ᐃᓅᓯᓐᓂ ᐊᖅᑯᓴᖅᑕᕋ - ᐊᖅᑯᑎᒐ ᐊᔾᔨᒌᖏᑦᑐᓂᑦ ᑳᓐᓯᒥᑦ ᐋᓐᓂᐊᓕᓐᓄᑦ ᑐᑭᓯᐅᒪᔾᔪᑎᑦᓴᓂᑦ, ᐃᓅᓯᓐᓂ ᐊᖅᑯᓴᖅᑕᕋ - ᐊᖅᑯᑎᒐ ᐋᓐᓂᐊᖅᑐᓕᕆᔨᓄᑦ ᑲᒪᒋᔭᐅᓪᓗᖓ ᐃᓕᓐᓂᐊᕈᑎᑦᓴᑦ ᐱᔭᕇᓕᖅᑭᑦᑖᓯᒪᓕᕐᑐᒍᑦ 300ᕋᐃᕋᕐᑐᑕ ᐃᓕᓐᓂᐊᕐᑎᓂᑦ ᐱᔨᓯᕐᑎᓂᓪᓗ ᑲᑎᓐᖓᑎᕐᓯᓪᓗᑕ. ᒪᕿᐃᓯᕐᑐᑕ ᑲᑎᒪᖅᑲᑎᖅᑲᓚᐅᕐᒥᔪᒍᑦ, ᓯᕗᓪᓕᖅ ᑳᓯᓖᑦ ᐊᓂᒍᐃᓯᒪᔪᑦ, ᐋᓐᓂᐊᖅᑲᕐᑐᑦ ᐊᒻᒪ ᐸᖅᑭᔨᐅᕙᕐᑐᑦ ᐃᓅᕕᒻᒥ ᐊᒻᒪ ᐊᓯᖏᓐᓂ ᑳᓐᓯᒥᑦ ᐋᓐᓂᐊᓕᓐᓂᑦ ᐊᒻᒪ ᐸᖅᑭᔨᐅᕙᕐᑐᓂᑦ ᓴᓗᓇᐃᕝᒥ ᒫᔭᔨ 2023ᖑᑎᓪᓗᒍ ᐱᔭᕇᕈᑎᒋᓪᓗᒍ ᑲᑐᔾᔨᖅᑎᒋᒍᑎᕐᑎᓐᓄᑦ ᑲᓇᑕᒥ ᓄᓇᖅᑲᖅᑲᖅᓯᒪᔪᑦ ᐋᓐᓂᐊᓯᐅᑏᑦ ᑲᑐᔾᔨᖅᑎᒋᖏᓐᓄᑦ. ᑲᑎᓐᖓᓪᓗᑕ ᓴᓐᖓᕐᑎᒃᑲᓐᓂᕈᑕᐅᓚᐅᕐᑐᖅ ᐱᑕᖅᑕᐊᖅᑲᓕᕐᓂᖓᓂᑦ ᐊᑕᐅᕐᓯᒥ ᑲᑎᓐᖓᓗᑎᑦ ᐃᓄᕐᑎᑑᖅᑐᓂᑦ ᐃᓕᖅᑯᓯᖅᑎᒍᑦ ᐅᓗᓇᐊᓇᕐᑐᒦᔾᔭᐃᕈᑎᕐᓴᑦ ᐱᓕᒻᒪᕐᓴᐅᑎᕐᓴᖏᓐᓂᑦ ᐱᔨᕐᓯᕐᑏᑦ ᐊᒻᒪ ᐃᑲᔪᑦᑕᐅᑲᓐᓂᕐᑯᓪᓗᒋᑦ ᐋᓐᓂᐊᖅᑲᑦᑕᕐᑐᑦ ᐃᓚᖏᓪᓗ ᐋᓐᓂᐊᕐᕕᓕᐊᕐᓯᒪᔪᑦ ᑳᓐᓯᓂᑦ ᐋᓐᓂᐊᖅᑐᓕᕆᕝᕕᓂ.

ᐋᖅᑭᑦᓯᕐᑕᐅᓂᖏᑦ ᐊᑐᓕᕐᑎᑕᐅᓂᖏᓪᓗ ᑲᓇᑕᒥ ᐃᓄᐃᑦ ᐃᕐᖓᓂᓱᒃᓱᔾᔪᓯᑐᕐᑲᖏᑕ ᑐᓐᖓᕕᖏᑦ (NIMF)

ᒪᐃ 2022ᖑᑎᓪᓗᒍ, ᐸᐅᒃᑑᑎᑦ ᐃᓄᐃᑦ ᐊᕐᖓᐃᑦ ᑲᓇᑕᒥ ᑮᓇᐅᔭᖅᑖᖅᑎᑕᐅᓚᐅᕐᑐᑦ ᓄᓇᖅᑲᖅᑳᕐᑐᑦ ᐱᔨᕐᓯᕐᑏᑦ ᑲᓇᑕᒥ (ISC) ᐋᖅᑭᑦᓯᐃᕐᑯᓪᓗᑕ ᐊᑐᓕᕐᑎᑦᓯᓗᑕᓗ ᑲᓇᑕᒥ ᐃᓄᐃᑦ ᐃᕐᖓᓂᓱᒃᓱᔾᔪᓯᑐᕐᑲᖏᑕ ᑐᓐᖓᕕᖏᑕ ᐋᖅᑭᑦᓯᒪᓂᕆᐊᕐᑕᖓᓂᑦ (NIMF). ᑐᕌᒐᓪᓗᐊᑕᕗᑦ ᑐᓐᖓᕕᖅᓴᖓᑕ ᐅᑎᖅᑎᑕᐅᕐᑯᓪᓗᒋᑦ ᐱᒋᐊᒃᑲᓐᓂᕐᑯᓪᓗᒍᓗ ᐃᓄᕐᑎᑐᑦ ᐃᕐᖓᓂᓱᒃᓱᔾᔪᓯᑐᕐᑲᑦ ᐊᒻᒪ ᐱᔨᕐᓯᕈᑏᑦ ᐃᓄᐃᑦ ᓄᓇᖓᓂ. ᐱᒋᐊᕈᑕᐅᓇᓱᐊᕐᑐᓂ ᖃᓄᖅᑑᖅᓯᒪᔪᒍᑦ ᖃᓄᖅ ᒫᓐᓇ ᐊᐳᕈᑕᐅᕙᕐᑐᑦ ᐃᓄᓐᓄᑦ ᐃᕐᖓᓂᓱᒃᑐᓄᑦ, ᐃᓚᖏᓐᓄᑦ ᓄᓇᖏᓐᓄᓪᓗ, ᐋᖅᑭᑉᐸᓪᓕᕈᓐᓇᕐᒪᖔᑕ ᐊᕗᖓᓗᒃ ᐊᐅᓪᓚᓇᐊᖅᑲᑦᑕᕐᓂᖏᓐᓄᑦ ᐃᕐᖓᓂᔭᖅᑐᖅᑐᑎᑦ. ᓱᓕᒃᑲᓐᓂᖅ, ᑲᓇᑕᒥ ᐃᓄᐃᑦ ᐃᕐᖓᓂᓱᒃᓱᔾᔪᓯᓗᖅᑐᖏᑕ ᑐᓐᖓᕕᖏᑕ ᐋᖅᑭᑦᓯᒪᓂᕆᐊᕐᑕᖓ ᑐᕌᒐᖅᑐᓂᐊᕐᒥᔪᑦ ᐊᑦᑕᓇᕐᔭᐃᓂᖏᑦ ᓄᓕᐊᕐᓂᒃᑯᑦ ᓇᔾᔨᓕᕐᐸᑦᑐᑦ ᐱᔪᓐᓇᐅᑎᖏᑦ ᐃᓄᐃᑦ ᐊᕐᖓᐃᑦ ᑕᕝᕙᑦᓴᐃᓐᓇᖅ ᐱᖅᓯᐅᑎᕙᓪᓕᐊᓗᒍ ᐃᓄᕐᑎᑐᑦ ᐃᕐᖓᓂᓱᒃᓱᔾᔪᓰᑦ ᐋᓐᓂᐊᖅᑐᓕᕆᔨᓄᑦ ᐱᔨᕐᓯᕋᑕᐅᕙᕐᑐᓄᑦ.

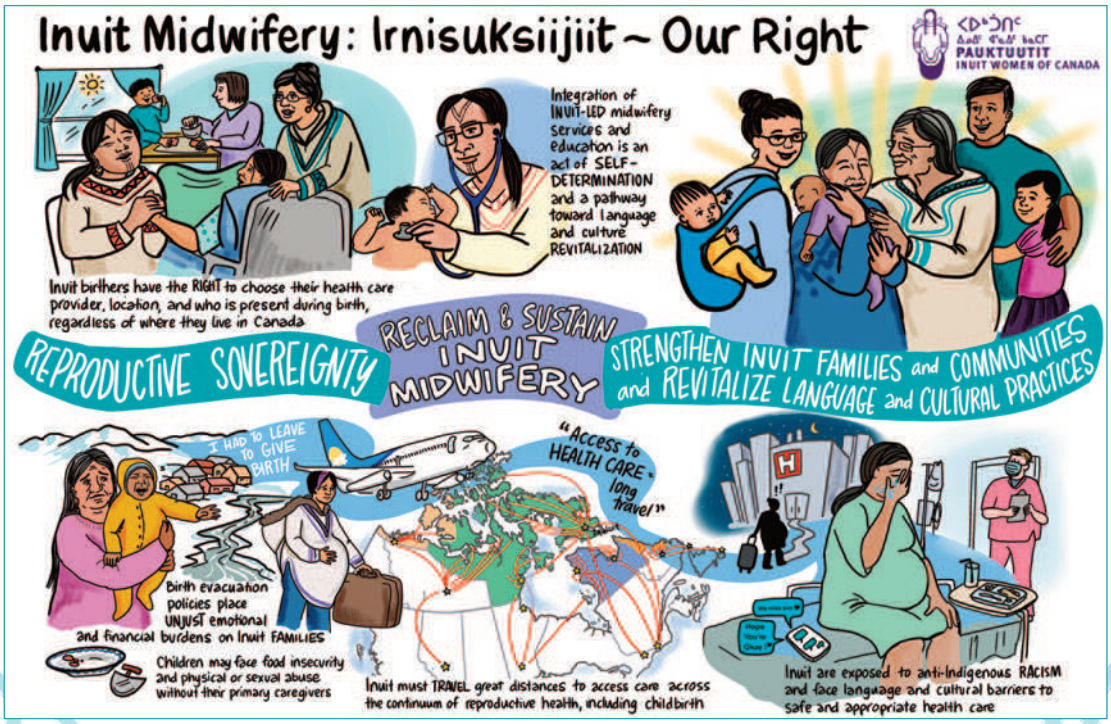

ᑲᓇᑕᒥ ᐃᖅᓂᓱᒃᓲᓂᖕᒧᑦ ᑲᑎᒪᕕᔾᔪᐊᕐᓂᖅ

ᑲᑐᔾᔨᖃᑎᒋᓪᓗᒋᑦ ᑲᓇᑕᒥ ᑲᑎᒪᔨᑦ ᓄᓇᖃᖅᑳᖅᓯᒪᔪᑦ ᐃᖅᓂᓱᒃᓲᔨᖕᒋᓐᓄᑦ (NCIM), ᐸᐅᒃᑑᑎᑦ ᑲᑎᒪᑎᑦᓯᓚᐅᕐᒥᔪᑦ ᑕᓚᕕᔾᔭᒃᑯᑦ ᖃᓇᔭᐅᔭᒃᑯᕐᑐᑎᑦ ᑲᓇᑕᒥ ᐃᓄᐃᑦ ᐃᖅᓂᓱᒃᓲᔾᔪᓯᑐᖃᖕᒋᑦ ᑲᑎᒪᕕᔾᔪᐊᕈᑕᐅᑎᓪᓗᒋᑦ ᒫᔾᔨ 28-30, 2023ᖑᑎᓪᓗᒍ. ᑐᕌᒐᕗᑦ ᐅᔾᔨᕈᓯᓕᕐᐸᓪᓕᐊᕐᑯᔨᓪᓗᒍᓗᑕ ᑐᑭᓯᐅᒪᔭᐅᕐᑯᓪᓗᒍᓗ ᒫᓐᓇ ᐃᓄᐃᑦ ᐊᑐᖅᐸᑦᑕᖕᒋᑦ, ᖃᓄᐃᓕᐅᖅᐸᓐᓂᖕᒋᑦ ᐃᓄᐃᑦ ᐃᖅᓂᓱᒃᓲᔨᑦ, ᐱᒻᒪᕆᐅᓂᖕᒐᓂᑦ ᐃᓕᖅᑯᓯᑐᖃᒃᑯᑦ ᐃᖅᓂᓱᒃᓲᔨᖃᕆᐊᖃᕐᓂᖅ ᑐᑭᓯᐅᒪᔪᓂᑦ ᐋᓐᓂᐊᖅᑐᓕᕆᓂᖕᒥ ᖃᓄᐃᓐᖕᒋᑦᓯᐊᕐᓂᖕᒧᓪᓗ, ᐱᑕᖃᕆᐊᖃᓂᖕᒐᓂᓪᓗ ᐱᔪᓐᓇᐅᑎᒃᑯᑦ ᑐᓐᖓᕕᓕᐅᕆᐊᖃᕐᓂᕗᑦ ᐅᑎᖅᑎᑕᐅᕐᑯᓪᓗᒍ ᐃᓚᓕᐅᔾᔭᐅᒃᑲᓐᓂᕐᓗᓂᓗ ᐃᓄᑦᑎᑐᑦ ᐃᖅᓂᓱᒃᓲᔾᔪᓯᑐᖃᖕᒋᑦ.

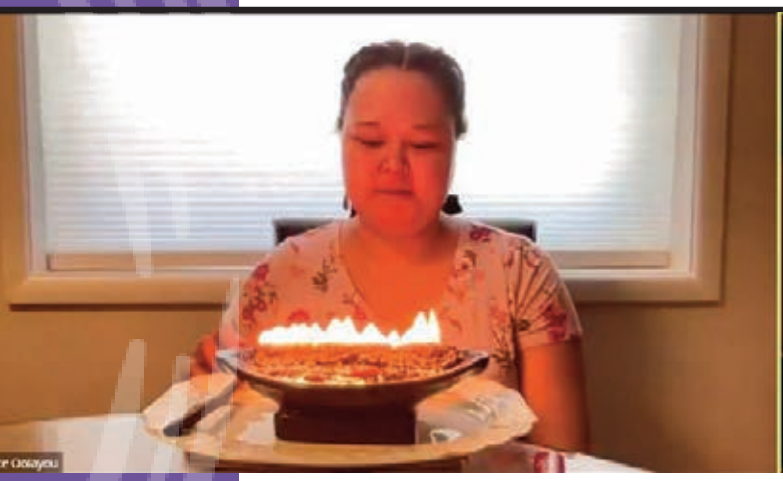

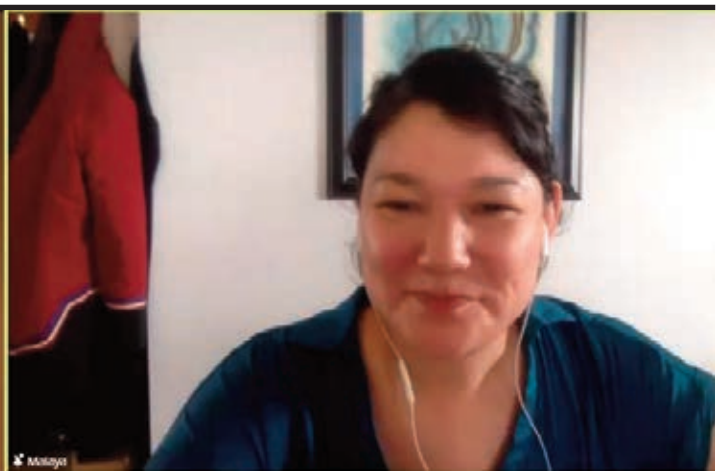

ᑲᑎᒪᓂᖕᒋᓐᓂ ᐃᖅᓂᓱᒃᓲᔨᑦ ᑲᑎᒪᔨᖕᒋᑦ, ᑲᑎᒪᖃᑕᐅᔪᑦ ᑐᓴᖅᑎᑕᐅᓚᐅᕐᑐᑦ ᐃᓄᓐᓂᑦ ᐋᓇᓇᓂᑦ, ᐊᑖᑕᓂᑦ, ᐃᑦᑐᓇᔭᐅᔪᓂᑦ ᓂᖕᒋᐅᓇᔭᐅᔪᓂᓪᓗ ᐊᒻᒪ ᐃᓐᓇᑐᖃᕐᓂᖅ, ᐊᑐᖅᓯᒪᔭᒥᓂᖕ ᐅᓂᒃᑳᖅᑎᓪᓗᒋᑦ ᕿᑐᕐᖓᕐᑖᕐᓂᐅᔭᔪᑦ ᐊᐅᓪᓚᕐᑎᑕᐅᒋᐊᖃᕐᓂᖕᒋᓐᓄᑦ ᐊᑐᐊᒐᑦ, ᐊᒻᒪ ᐅᖃᖃᑎᒌᑦᑐᑎᑦ ᐃᑲᔪᕐᓯᖅᑕᐅᒃᑲᓐᓂᕈᒪᓂᖕᒥᓂᒃ ᐃᓅᖃᑎᒌᓄᑦ, ᐊᖕᒋᕋᒧᑦ ᖃᓂᓐᓂᖅᓴᐅᓗᑎᑦ ᐊᑐᐃᓐᓇᖃᕐᓂᒃᑯᑦ ᐃᓕᖅᑯᓯᑐᖃᒃᑯᑦ ᐊᑦᑕᓇᕐᓴᐃᕐᓯᒪᔪᒥ ᐸᖅᑭᔭᐅᒋᐊᖃᕐᓂᖕᒋᓐᓂᑦ ᐊᒻᒪ ᐊᑦᑕᓇᓐᖕᒋᑐᒥ ᐊᕙᑎᖃᕐᓗᑎᑦ ᐃᓄᐃᑦ ᐃᓚᖕᒋᓪᓗ ᐊᐅᓪᓚᕆᐊᖃᕐᐸᑕ ᓄᓇᖓᑕ ᓯᓚᑖᓄᑦ. ᑎᑎᕋᐅᔭᕐᓯᒪᔪᒥᑦ ᐋᖅᑭᑦᓯᐃᔪᖃᕐᑐᓂ ᑕᑯᓐᓇᓐᖓᐊᕐᓯᒪᔭᖕᒋᓐᓂᑦ ᖃᓄᑎ ᐅᑎᖅᐸᓪᓕᐊᔪᓐᓇᕐᒪᖔᑦ ᐃᖅᓂᓱᒃᓲᓂᖅ ᐊᒻᒪ ᐃᓄᐃᑦ ᐃᖅᓂᓱᒃᓲᔾᔪᓯᑐᖃᖕᒋᑦ ᐊᑐᖅᑕᐅᓂᕐᓴᐅᕐᑯᓪᓗᒋᑦ ᓄᓇᓕᓐᓂ ᐊᒻᒪ ᒫᓐᓇ ᐊᑐᖅᑕᐅᕙᕐᑐᑦ ᐃᖅᓂᔭᖅᑐᖅᓯᒪᔪᓄᑦ.

ᐱᔭᕇᕐᑕᐅᑉᐸᑕ, ᐃᖅᓂᓱᒃᓲᓂᖕᒧᑦ ᑲᑎᒪᕕᔾᔪᐊᓚᐅᕐᑐᑦ ᐅᓂᒃᑳᖕᒋᑦ ᐊᒻᒪ ᑎᑎᕋᐅᔭᕐᑕᐅᓯᒪᔪᑦ ᓴᖅᑭᑕᐅᓛᕐᑐᑦ ᐃᑭᐊᖅᑭᕕᒃᑯᑦ ᐱᑐᕝᕕᑎᒍᑦ ᐊᒻᒪ ᑐᓂᐅᖅᑲᖅᑕᐅᓗᑎᑦ ᑲᑐᔾᔨᖃᑎᕐᑎᓐᓄᑦ ᑲᑎᒪᖃᑕᐅᓚᐅᕐᑐᓄᓪᓗ. ᐃᓕᓐᓂᐊᕈᑎᑦᓗᑎᒍ ᐃᖅᓂᓱᒃᓲᓂᖕᒧᑦ ᑲᑎᒪᕕᔾᔪᐊᓚᐅᕐᑐᑦ ᑐᑭᓯᕝᕕᓕᕈᑕᐅᒻᒪᑕ ᐊᑐᐊᒐᓕᐊᓇᕝᕕᑦᑕᑎᓐᓄᑦ ᖃᐅᔨᓴᕈᑎᑦᑎᓄᓪᓗ ᐃᓚᓕᐅᔾᔭᐅᔪᓐᓇᖕᒐᑕ ᐱᕝᕕᓪᓕᕐᑯᓪᓗᒋᑦ ᐊᒻᒪ ᐊᑐᓕᕐᑎᑕᐅᕐᑯᓪᓗᒋᑦ ᑲᓇᑕᒥ ᐃᓄᐃᑦ ᐃᖅᓂᓱᒃᓲᔾᔪᓯᑐᖃᖕᒋᑕ ᑐᓐᖓᕕᖕᒋᑦ .

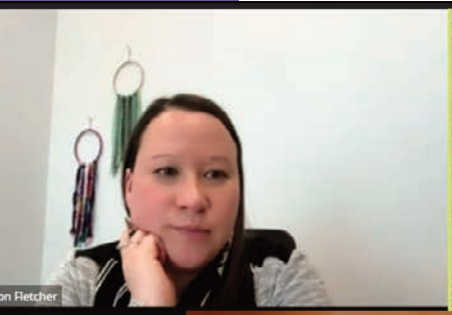

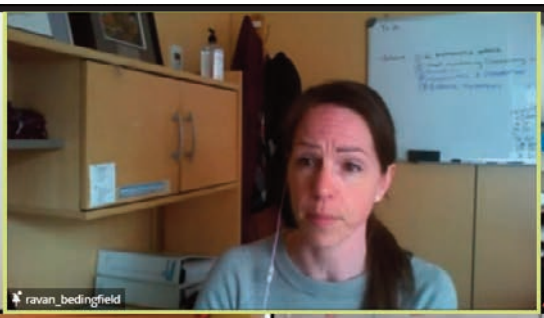

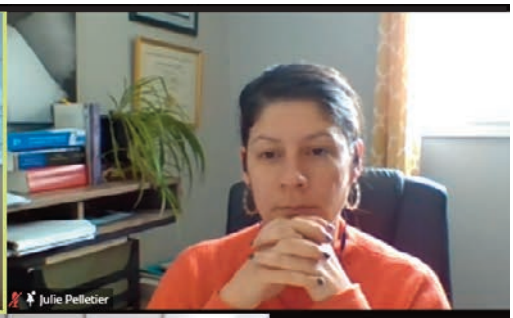

ᐃᓄᐃᑦ ᐃᖅᓂᓱᒃᓲᓂᖕᒧᑦ ᑐᑭᓯᒋᐊᖅᑕᒃ ᐱᓕᕆᐊᖑᓂᖓ

ᐃᓗᐊᓂ ᐃᓄᐃᑦ ᐃᖅᓂᓱᒃᓲᓂᖕᒧᑦ ᑐᑭᓯᒋᐊᖅᑕᒃ ᐱᓕᕆᐊᖑᓂᖓᑕ, ᐸᐅᒃᑑᑎᑦ ᐊᑑᑎᖃᑦᓚᕆᑦᑐᒥᑦ ᐃᓚᒋᔭᐅᒻᒪᑕ ᖃᐅᔨᒪᔨᑕᑦ ᑲᑎᒪᔨᕋᓛᖏᓐᓄᑦ, ᐃᖅᑲᓇᐃᔭᖃᑎᖃᕐᑐᑎᑦ ᓗᒃᑖᖅ. ᐸᑐᕆᓴ ᔭᓐᓴᑕᓐ, ᓂᕈᐊᕋᓴᓐᖑᕐᑎᑕᐅᓚᐅᕐᑐᖅ ᑐᑦᓯᕋᕐᓯᒪᔪᓄᑦ ᐃᓄᓕᕆᔨᒃᑯᑦ ᑭᐅᒍᕆ ᓯᓚᑦᑐᖅᓴᕐᕕᔾᔪᐊᖓᑕ ᐱᓕᕆᕝᕕᖓᓄᑦ. ᐊᕐᕌᒍᑦ ᑎᓴᒪᐅᓕᕐᑐᑦ (2023-2027), ᐱᒋᐊᕐᓯᒪᔭᕗᑦ, ᑮᓇᐅᔭᖃᕐᑎᑕᐅᓪᓗᑎᑦ ᑲᓇᑕᒥ ᐋᓐᓂᐊᖅᑐᓕᕆᓂᖕᒧᑦ ᖃᐅᔨᓴᕐᑎᖏᓐᓄᑦ (CIHR), ᑐᕌᒐᖃᕐᑐᑦ ᐱᒋᐊᕐᑎᑦᓯᒋᐊᓴᖅ ᐃᑭᐊᖅᑭᕕᒃᑯᑦ ᑐᖅᑕᕕᓴᒥᑦ ᓇᔾᔨᓗᓂ ᖃᓄᐃᓐᖏᑦᓯᐊᕈᑎᓴᓂᑦ ᑭᕙᓪᓕᕐᒥ ᓄᓇᕗᕕᒥ. ᐸᐅᒃᑑᑎᑦ ᐃᓚᒋᔭᐅᓂᖏᑦ ᓇᓗᓇᐃᒃᑲᓂᕐᓯᒪᔪᑦ ᑐᑭᓯᐅᒪᖃᑎᒌᓂᖕᒧᑦ ᐊᖏᕈᒻᒥ (MOU) ᓇᓗᓇᐃᕐᓯᔾᔪᑎᕗᑦ ᐊᖏᖅᓯᒪᓪᓗᑕ ᐃᓚᒋᔭᐅᓂᑦᑎᓐᓂᑦ ᖃᐅᔨᒪᔨᑕᑦ ᑲᑎᒪᔨᕋᓛᖏᓐᓄᑦ. ᐱᔭᕇᑎᓐᓂ ᑐᕌᒐᖃᕐᑐᒍᑦ ᑐᓴᐅᒪᔪᐃᓐᓇᐅᕐᑯᓪᓗᒋᑦ ᐊᒃᒍᕐᓯᒪᔪᓕᒫᑦ ᓄᓇᖏᑦ ᐊᒻᒪ ᑲᓇᑕᓕᒫᖅ ᐊᕐᕌᒍᓂ ᐊᒃᒋᕐᑐᓂ.

ᓄᓇᖃᖅᑳᖅᓯᒪᔪᓂ ᓄᓇᓖᑦ ᖃᐅᔨᓴᕐᓂᖕᒧᑦ ᐃᑲᔪᖅᑎᐅᖃᑎᒌᓐᓂᖏᑦ: ᕿᒥᕐᕈᓂᖅ ᒪᑭᒪᓇᓱᐊᕈᑏᑦ ᐊᑭᖏᓐᓂᑦ ᐊᒻᒪ ᐃᓅᖃᑎᒌᓄᑦ-ᐃᓕᖅᑯᓯᑐᖃᕐᒧᑦ ᐃᑲᔫᑎᐅᔪᓐᓇᕐᓂᖏᑦ ᓄᓇᖃᖅᑳᖅᓯᒪᔪᑦ ᐃᖅᓂᓱᒃᓲᔨᖏᑦ

ᐃᑲᔪᖅᑎᐅᖃᑎᒌᓐᓂᒃᑯᑦ ᐃᖅᑲᓇᐃᔭᕗᑦ, ᓯᕗᓕᕐᑎᖃᕐᑐᑕ ᑭᐅᒍᕆ ᓯᓚᑦᑐᖅᓴᕐᕕᔾᔪᐊᖓᓂᑦ ᐊᒻᒪ ᐸᐅᒃᑑᑎᑦ ᐃᓄᐃᑦ ᐊᖅᓇᐃᑦ ᑲᓇᑕᒥ, ᓯᕗᓕᕐᑎᖃᕐᑐᑕ ᖃᐅᔨᓴᕐᑎᓪᓗᐊᑕᕐᑎᓐᓂᑦ ᓗᑦᑖᖅ. ᔨᐊᓂᐳ ᓖᓴᓐ, ᕿᒧᕐᕈᔪᒪᒐᕐᑎᒍ ᑮᓇᐅᔭᑎᒍᑦ ᒪᑭᒪᓇᓱᐊᕈᑏᑦ ᐊᑭᖏᑦ ᐊᒻᒪ ᐃᓅᖃᑎᒌᓄᑦ-ᐃᓕᖅᑯᓯᑐᖃᕐᒧᑦ ᐃᑲᔫᑎᐅᔪᓐᓇᕐᓂᖏᑦ ᓄᓇᖃᖅᑳᖅᓯᒪᔪᑦ ᐃᖅᓂᓱᒃᓲᔨᖏᑦ.

ᐱᒋᐊᕐᑎᑕᐅᓇᓱᐊᕐᑐᖅ ᐋᖅᑭᐸᐹᓪᓕᕈᑕᐅᓇᓱᐊᕐᑐᓂ ᓄᓇᖃᖅᑳᖅᓯᒪᔪᑦ ᐃᖅᓂᓱᒃᓲᔨᖏᑦ ᐃᖅᓂᓱᒃᓲᔾᔪᓯᖏᓐᓂᑦ ᑕᒪᐃᓐᓂᑦᓯᐊᖅ ᖃᐅᔨᓴᕈᒪᓪᓗᑕ ᓇᓗᓇᐃᕐᓂᐊᖅᓴᑦ ᓇᐅᒃᑯᑦ ᐊᑲᐅᓂᕐᐹᒃᑯᑦ ᐊᑑᑎᖃᕈᓇᕐᒪᖔᑦ. ᖃᐅᔨᓴᓕᕈᑦᑕ ᖃᐅᔨᓇᓱᐊᕐᓂᐊᕐᒥᔪᒍᑦ ᑮᓇᐅᔭᑎᒍᑦ ᐊᑭᖏᓐᓂᑦ ᐊᒻᒪ ᐊᑲᐅᔪᒍᑦ ᐃᓕᖅᑯᓯᖅᑎᒍᑦ ᐃᐸᐱᒍᓱᑦᓯᐊᕐᓯᒪᓂᖏᑦ ᐃᖅᓂᓱᒃᓲᔨᓄᑦ ᐃᑲᔪᕐᑕᐅᕙᑦᑐᑦ. ᐃᖅᑲᓇᐃᔭᕐᑎᖃᕐᓗᑕ ᖃᐅᔨᒪᑦᓯᐊᕐᑐᓂᑦ ᐃᓄᑦᑎᑑᓕᕆᓂᖏᑦ ᖃᓪᓗᓈᑎᑐᓪᓗ ᐊᒻᒪ ᐊᑐᓕᕐᑎᑦᓯᔪᓐᓇᕐᑐᓂᑦ ᖃᐅᔨᓴᕐᑎᒻᒪᕆᓂᑦ, ᐃᑲᔪᕐᑎᐅᖃᑎᒌᑎᒍᑦ ᐱᓐᖑᕐᑎᑦᓯᔪᒪᒐᑦᑕ ᓇᓗᓇᐃᕐᓯᒪᑦᓯᐊᕐᑐᓂᑦ ᐊᑐᖅᑕᐅᕐᑯᔭᕐᑎᓐᓂᑦ ᐊᑐᐊᒐᓕᐅᓕᕋᐃᑉᐸᑕ ᐃᑲᔫᑎᑦᓴᓂᓪᓗ ᒪᓕᕐᑎᒌᑦᓯᐊᕐᓗᑎᑦ ᓄᓇᓖᑦ ᐊᑐᓂ ᐊᔾᔨᒌᖏᓐᓂᖏᑦ ᐱᖃᓯᐅᔾᔭᐅᓯᒪᓗᑎᑦ.

ᐃᓄᓕᕆᔨᒃᑯᑦ ᐱᕙᓪᓕᐊᔪᓕᕆᔨᒃᑯᓪᓗ

ᐸᐅᒃᑑᑎᑦ ᐃᓄᓕᕆᔨᒃᑯᖕᒋᑦ
ᐱᕙᓪᓕᐊᔪᓕᕆᔨᒃᑯᓪᓗ ᐊᖕᒋᔪᐊᓗᖕᒥᑦ
ᑎᓕᔭᐅᔾᔪᑎᖃᕐᓯᒪᒻᒪᑕ ᐃᖅᑲᓇᐃᔅᖃᕐᑐᑎᑦ
ᐊᔾᔨᒌᖕᒋᑦᑐᓂᑦ ᐃᓄᓕᕆᓂᖕᒧᑦ
ᐱᕙᓪᓕᐊᔪᓕᕆᓂᖕᒧᓪᓗ
ᐊᑲᐃᓪᓕᐅᕈᑕᐅᕙᑦᑐᓂᑦ,
ᐱᖃᓯᐅᔭᔭᐅᓪᓗᑎᑦ ᒐᕙᒪᑎᒍᑦ
ᑕᐃᒪᐃᓪᓗᐊᖃᑎᒌᑦᑎᑎᓂᖕᒥᑦ,
ᐊᖕᓇᐃᑦ ᓯᕗᓕᕐᑎᖕᒋᓐᓂᑦ,
ᐃᓕᓐᓂᐊᖕᓂᓕᕆᓂᖕᒥᑦ
ᐃᓪᓗᓕᕆᓂᖕᒥᑦ, ᓱᕈᓯᓛᑦ
ᐃᓕᓐᓂᐊᕆᐅᓚᐅᖕᒋᑦᑐᓂᑦ ᓱᓕ
ᐸᐃᕆᕝᕕᓕᕆᓂᖕᒥᓪᓗ,
ᖃᐅᔨᒪᔭᑦ ᐃᓕᖅᑯᓯᖕᑎᒍᑦ
ᐱᐅᖅᓱᐊᖅᑕᐅᓂᖕᒋᓐᓂᑦ, ᐊᒻᒪ
ᑲᓇᑕᒥ ᓯᓚᕐᔪᐊᒥᓗ ᐃᓚᒋᔭᐅᖃᑦᑕᓂᖕᒥᑦ.

ᖃᓄᖅᑑᕈᑕᐅᓂᖓ ᐃᓄᐃᑦ ᐊᖅᓇᐃᑦ ᑮᓇᐅᔭᓕᐅᕐᓂᒃᑯᑦ ᒪᑭᓇᓱᐊᕐᓂᖏᑦ ᐊᒻᒪ ᓄᓇᒥᐅᑕᓂᑦ ᐅᔭᕋᓐᓂᐊᕐᑐᓕᕆᓂᖏ

ᐃᖅᑲᓇᐃᔭᕐᕕᕗᑦ ᑕᐃᒪᓐᖓᑦ ᐱᓇᓱᐊᖃᑕᐅᖏᓐᓇᕐᑐᑦ ᑎᒍᒥᐊᕐᑕᖏᓐᓂ ᐃᓚᒋᔭᐅᕙᕐᑐᑎᑦ ᑲᓇᑕᒥ ᑲᑎᒪᕕᔾᔪᐊᕐᑐᓄᑦ, ᑐᑭᒧᐊᕐᑎᑦᓱᐃᑦ ᑲᑎᒪᔨᕋᓛᖏᓐᓄᑦ, ᐊᒻᒪ ᐋᖅᑭᑦᓱᐃᔅᑦ ᑲᑎᒪᔨᖏᓐᓄᑦ ᐅᔭᕋᓐᓂᐊᕐᓂᓕᕆᓂᖓᒍᑦ ᑐᕌᖓᔪᓂᑦ. ᐱᓗᐊᕐᑐᒥᖕ, ᐃᖅᑲᓇᐃᔭᕐᕕᕗᑦ ᐃᓚᒋᔭᐅᕙᕐᑐᑦ ᖃᓄᐃᓕᐅᕐᑐᖃᓕᕋᐃᒻᒪᑦ ᑲᑐᔾᔨᖃᑎᒋᓪᓗᒋᑦ ᐅᔭᕋᓐᓂᐊᕐᑏᑦ ᓂᐱᒋᔭᐅᕐᑯᓪᓗᑕ ᑭᓐᖑᒪᔭᖏᑦ ᖃᓄᐃᓐᖏᑦᓱᐊᕆᐊᖃᕐᓂᖏᑦᓗ ᐃᓄᐃᑦ ᐊᖅᓇᐃᑦ ᐅᔭᕋᓐᓂᐊᕐᓂᓕᕆᓂᖏ.

ᐱᕈᕐᐸᓪᓕᐊᑎᑦᓯᓂᖅ ᐃᓄᓐᓂᑦ ᐊᖅᓇᓂᑦ ᐱᕙᓪᓕᐊᔪᓕᕆᓂᖏ

ᑖᓐᓇ ᐊᕐᕌᒍᓄᑦ ᐊᒥᓱᓄᑦ ᐱᔭᕋᕗᑦ ᐱᕈᕐᐹᓪᓕᑎᑦᓯᓂᖏᑦ ᑮᓇᐅᔭᓕᐅᕈᑕᐅᔪᓐᓇᕐᑐᓂᑦ ᐃᓄᓐᓄᑦ ᐊᖅᓇᓄᑦ ᐊᑐᐃᓐᓇᖃᕐᑯᓪᓗᒋᑦ ᐊᑑᑎᖃᓪᓚᕆᕐᑐᓂᑦ ᐃᑲᔫᑕᐅᔪᓐᓇᕐᑐᓂᑦ. ᐊᕐᕌᒍᖓᓂ 2022-2023, ᑕᕐᕆᔭᐅᑎᒃᑯᑦ ᓂᐱᓕᐅᕐᓯᒪᔪᓂᑦ ᐃᓕᓐᓂᐊᕈᑎᕐᓂᑦ ᓴᖅᑮᓇᐅᕐᑐᒍᑦ ᐱᔾᔪᑎᖃᕐᑐᓂᑦ ᓇᖕᒥᓂᖅ ᐃᖅᑲᓇᐃᔭᕐᕕᖃᕐᓂᖏᑦ, ᑐᑭᓯᓇᓱᐊᕐᓂᖅ ᓂᐅᕐᕈᑎᕐᓂᐅᕐᓂᖏᑦ, ᑮᓇᐅᔭᑦ ᐊᑐᕈᒫᕐᓂᐊᕐᑐᑦ ᐋᖅᑭᑦᓯᒪᓂᖏᓐᓂᑦ, ᓇᖕᒥᓂᖃᕐᓗᓂ ᐸᕐᓇᐅᑎᓕᐅᕐᓂᖏᑦ, ᐊᒻᒪ ᖃᓇᓴᐅᔭᒃᑯᑦ ᐃᓅᖃᑎᒌᓄᑦ ᐱᑐᕝᕕᐅᖃᑦᑕᕐᑐᓂᑦ ᓇᖕᒥᓂᖃᕐᑎᓄᑦ. ᑲᑎᒪᑎᕐᓯᓚᐅᕐᒥᔪᒍᑦ ᓇᖕᒥᓂᖅᑖᐸᓪᓕᐊᔪᒪᔪᓂᑦ ᐸᓐᓂᑦᑑᒥ, ᓄᓇᕗᑦ ᕕᕝᕗᐊᓇ 2023ᖑᑎᓪᓗᒍ.

ᒪᑐᐃᖅᓯᒋᐊᕈᑎᒋᓚᐅᕐᑕᕗᑦ ᐃᓕᓐᓂᐊᕐᓯᓐᓈᑦ ᑲᑎᒪᓪᓗᑕ ᐅᓂᒃᑳᓇᓪᓗᑎᒍ ᑎᑎᖅᑲᖅᑕᖏᑦ ᐋᖅᑭᑦᓱᐸᓪᓕᐊᓯᒪᔭᕗᑦ ᑕᐃᒪᓐᖓᑦ ᐱᒋᐊᓚᐅᕐᓯᒪᒐᑦ ᒫᓐᓇᒧᑦ ᐊᒻᒪ ᑐᕌᖓᓪᓗᐊᑕᓇᓪᓗᑎᓪᓗ ᓇᖕᒥᓂᖅᑖᕈᒪᔪᑦ ᑭᓐᖑᒪᔭᖏᑦ ᓄᓇᓕᓐᓂ ᐃᓕᓐᓂᐊᖃᑕᐅᔪᑦ. ᐊᓯᖏᑦ ᐃᖅᑲᓇᐃᓛᓇᓚᐅᕐᑕᕗᑦ ᐱᔭᕇᔭᓇᐊᓖᑦ ᐃᑎᔪᐊᓗᖕᒥᑦ ᕿᒥᕐᕈᓪᓗᑕ, ᐊᕐᕌᓇᓄᑦ ᐃᓄᓐᓄᑦ ᓇᖕᒥᓂᓇᔭᐅᔪᑦ,

ᓇᓗᓇᐃᔭᕐᓯᒪᕐᓯᐊᕐᑐᑎᑦ ᐅᓂᒃᑳᓕᐊᓇᓯᒪᔭᕗᑦ. ᕿᒥᕐᕈᓚᐅᕐᑕᕗᑦ ᓇᓗᓇᐃᔭᐃᓯᒪᔪᑦ ᖃᓄᖅ ᒐᕙᒪᒃᑯᑦ, ᐊᒃᒍᕐᓯᒪᔪᓃᑦᑐᑦ ᓄᓇᓕᓐᓃᑐᓪᓗ ᐱᓇᓱᐊᖃᑕᐅᕙᑦᑐᑦ ᐋᖅᑮᑦᓱᐊᑲᓐᓂᕈᓐᓇᕋᓗᐊᕐᓂᖓᑕ ᖃᓄᖅᑑᕈᑕᐅᓗᑎᑦ ᐃᓄᐃᑦ ᐊᖅᓇᐃᑦ ᓇᖕᒥᓂᓖᑦ ᑭᓐᖑᒪᔭᖏᑦ.

ᐊᖏᕐᕋᒧᑦ ᑎᑭᐅᑎᓂᖅ

ᐱᔭᕆᑐᔪᓂᑦ, ᑕᖅᑭᓂᑦ ᐱᖓᓱᔪᕐᑐᓂᑦ ᕿᒥᕐᕈᓚᐅᖅᑐᒍᑦ ᐊᑦᓱᕈᑕᐅᕙᑦᑐᓂᑦ ᐊᐳᕈᑕᐅᕙᑦᑐᓂᓪᓗ ᐃᓄᓐᓄᑦ ᐃᓄᐃᑦ ᓄᓇᖓᑕ ᓯᓚᑖᓂ ᐃᓪᓗᓕᕆᓂᖏᑦ ᐊᖏᕐᕋᕐᖃᓐᖏᓂᕐᒥᓪᓗ. ᖃᐅᔨᓴᕐᑐᑕ ᑐᑭᓯᕗᓪᓕᓚᐅᕐᑐᒍᑦ ᐊᑑᑎᓕᓪᓚᕆᓐᓂᑦ, ᒫᓐᓇ ᖃᐅᔨᒪᔪᑕᐅᓂᐊᓕᕐᑐᑎᑦ ᒐᕙᒪᑐᖃᑦᑯᑦ ᐊᑐᐊᒐᖏᓐᓄᑦ ᐃᓪᓗᓕᕆᓂᖏᑦ ᐊᖏᕐᕋᕐᖃᓐᖏᑦᑐᓕᕆᓂᖏᓪᓗ ᐊᒻᒪ ᐃᑲᔪᖅᑕᐅᔾᔪᑎᑦᓴᖏᓐᓂᑦ ᓄᓇᖃᖅᑳᖅᓯᒪᔪᑦ ᐃᓄᕐᑯᑎᖏᑦ. ᖃᐅᔨᓴᓚᐅᖅᑕᑎᓐᓂᑦ ᑭᓐᖑᓪᓕᖅᐹᖅᓯᐅᑏᑦ ᐅᓂᒃᑳᖏᑦ ᑐᕌᖃᕐᑐᑦ ᐊᑐᓕᕐᑯᔾᔪᑎᓕᐅᕐᑐᑕ ᐊᔾᔨᒌᖏᑦᑐᓄᑦ ᒐᕙᒪᓄᑦ ᐊᒻᒪ ᒐᕙᒪᐅᖏᑦᑐᓄᑦ ᐃᓪᓗᓕᕆᖃᑕᐅᕙᑦᑐᓄᑦ ᐱᔾᔪᑎᑦᓪᓗᑦ ᐃᓪᓗᑭᑦᓴᓗᐊᕐᓂᖏᑦ ᐃᓄᐃᑦ ᓄᓇᓕᕐᔪᐊᓂ ᓄᓇᖃᐅᖅᑐᑦ ᑲᓇᑕᒥ ᓯᐊᕐᓯᒪᓪᓗᑎᑦ.

ᐃᓄᐃᑦ ᕿᒫᕕᖕᒋᑦ ᐊᒻᒪ ᓇᔪᒃᑲᐃᓐᓇᕋᑦᓴᖕᒋᑦ ᐃᑦᓗᐃᑦ

ᐸᐅᒃᑑᑎᑦ ᑕᐃᒪᓐᖓᑦ ᓱᓕ ᑐᕌᖅᑲᕐᑐᑦ ᕿᒫᕕᓂᑦ ᓇᔪᖅᑕᐃᑲᐃᓐᓇᑐᑦᓴᓂᓪᓗ ᐃᑦᓗᖅᑲᐅᕐᓂᖕᒋᓐᓂᑦ, 13 ᕿᒫᕖᑦ ᐊᒻᒪ 15 ᓇᔪᖅᑕᐅᑲᐃᓐᓇᐸᑦᑐᑦ ᐃᑦᓗᐃᑦ. ᒫᓐᓇᓕ, ᐱᖓᓱᓂᑦ ᑐᑦᓯᕋᐅᑎᑦᑎᓐᓂᑦ ᑮᓇᐅᔭᓂᑦ ᐊᖏᖅᑕᐅᓯᒪᓕᕐᑐᑦ: ᐊᑕᐅᓯᖅ ᕿᒫᕕᑦᓴᖅ ᓴᓂᑭᓗᐊᒥ, ᓄᓇᕗᑦ, ᓴᓇᔭᐅᒋᐊᓛᕐᑐᑦ ᔫᓂ 2023ᖑᓕᕐᐸᑦ. ᐊᑕᐅᓯᖅ ᕿᒫᕕᒃ ᐊᒻᒪ ᓇᔪᖅᑕᐃᑲᐃᓐᓇᑐᑦᓴᖅ ᐃᑦᓗ ᐳᕕᕐᓂᑐᒥ, ᓄᓇᕕᒃ, ᓴᓇᔭᐅᒋᐊᕈᒫᖅᑐᖅ ᒫᔭᐃ 2024ᖑᓕᖅᐸᑦ.

ᐃᑲᔪᖅᑕᐅᕐᑯᓪᓗᒋᑦ ᑐᑦᓯᕋᐅᑎᓕᐅᕈᒪᔪᑦ ᕿᒫᕕᑦᓴᓂᑦ ᓇᔪᖅᑕᐅᑲᐃᓐᓇᑐᑦᓴᓂᓪᓗ ᐃᑦᓗᓂᑦ, ᐅᒃᑑᑎᑦ ᐋᖅᑭᑦᓱᐃᓂᐊᕐᑐᑦ ᐊᔪᕆᕐᓯᐅᔾᔨᒍᑎᑦᓴᓂᑦ ᖃᓄᖅ ᐃᓄᐃᑦ ᕿᒫᕕᓂᑦ ᓇᔪᖅᑕᐅᑲᐃᓐᓇᑐᑦᓴᓂᓪᓗ ᐃᑦᓗᓂᑦ ᑐᑦᓯᕋᐅᑎᓕᐅᕈᓐᓇᕐᒪᖔᑕ. ᐱᔭᕇᑦᑕᐅᔪᒫᕐᑐᑦ ᐋᒋᓯ 2023ᒥ ᐊᒻᒪ ᓴᖅᑭᑕᐅᓛᕐᑐᑦ ᐸᐅᒃᑑᑎᒃᑯᑦ ᐱᑐᕝᕕᖕᒐᓄᑦ ᐃᑭᐊᖅᑭᕕᒃᑯᑦ ᐱᔭᐅᔪᓐᓇᕐᑐᓂᑦ.

ᐸᐅᒃᑑᑎᑦ ᐊᕙᑎᑦᑎᓃᑦᑐᓕᒫᓂᑦ ᖃᐅᔨᓴᓚᐅᕐᑐᑦ ᑐᑭᓯᓇᓱᐊᕐᑐᑎᑦ ᕿᒥᕐᕈᓪᓗᑎᓪᓗ ᐱᖃᓯᐅᔭᐅᓯ-ᒪᖕᒋᑦᑐᓂᑦ ᐊᐳᕈᑕᐅᕙᑦᑐᓂᓪᓗ ᐃᓄᖕᓄᑦ ᐊᖕᓇᓄᑦ, ᓱᕈᓯᑯᓗᖕᓄᑦ ᐊᒻᒪ ᐊᖕᓇᐅᔭᓄᑦ ᐊᖑᑕᐅᔭᓄᓪᓗ ᕿᒫᕕᓴᖅᓯᐅᓕᕋᐃᒻᒪᑕ. ᖃᐅᔨᓴᕐᑕᑦᑕ ᐅᓂᒃᑳᖕᒋᑦ ᑕᐃᔭᐅᓪᓗᓂ "ᐸᕐᓇᖕᓂᖅ ᓯᕗᓂᑦᑎᓄᑦ: ᓱᓕᓕᑏᑦ ᐃᓄᐃᑦ ᐊᖕᓇᐃᑦ ᐊᑐᖅᐸᑦᑕᖕᒋᑦ ᕿᓂᓕᕋᐃᒻᒪᑕ ᕿᒫᕕᓴᒥᑦ ᓂᖕᖓᐅᔭᒥᓂᐅᓚᐅᕐᑐᑎᑦ" ᐱᔭᕇᑦᑕᐅᔪᒫᕐᑐᑦ ᓄᕕᒻᒪ 2023ᒥ.

ᑲᑐᔾᔨᖃᑎᖃᕐᓂᖅ ᐃᑲᔪᖅᑎᐅᖃᑎᒌᓐᓂᕐᓗ ᑲᓇᑕᒥ ᐃᖅᑲᓇᐃᔭᖅᑐᓕᕆᔨᒃᑯᖕᒋᓐᓂᑦ ᐃᓄᓕᕆᔨᒃᑯᖕᒋᓐᓂᓪᓗ (ESDC) ᐃᓚᐅᑎᑦᓯᓂᖕᒍᑦ ᐱᖅᑯᓯᖕᒋᓐᓄᑦ ᐊᖕᒋᕈᑦ (EPA)

ᐸᐅᒃᑑᑎᑦ ᑲᔪᓯᑎᑦᓯᓚᐅᕐᑐᑦ ᑲᑐᔾᔨᖃᑎᒌᓐᓂᒃᑯᑦ ᐊᖕᒋᕈᑎᒋᓯᒪᔭᒥᓂᖕ ᐃᖅᑲᓇᐃᔭᖅᑐᓕᕆᔨᒃᑯᓐᓄᑦ ᐃᓄᓕᕆᔨᒃᑯᓄᓪᓗ ᑲᓇᑕᒥ. ᑲᔪᓯᓂᖕᒐ ᑲᑐᔾᔨᖃᑎᒌᓐᓂᕗᑦ ᑲᑎᒪᒋᐊᖃᓕᕋᐃᒐᑦᑕ ᑲᑎᒪᖃᑎᒋᕙᑦᑐᒋᑦ ᐅᖃᐅᔾᔨᒋᐊᕆᔨᑦ, ᐱᕙᓪᓕᐊ-ᑎᑦᓯᓂᖕᒥᑦ ᑕᒪᐃᓐᓄᑦ ᐃᑲᔫᑎᑦᓴᓂᑦ ᐃᓚᒋᔭᐅᓂᒃᑯᑦ ᑲᑐᔾᔨᖃᑎᖃᕐᓂᖕᒍᑦ ᐃᑲᔪᖅᑎᐅᖃᑎᒌᓐᓂᕐᓗ ᑲᓇᑕᒥ ᐃᖅᑲᓇᐃᔭᖅᑐᓕᕆᔨᒃᑯᖕᒋᓐᓂᑦ ᐃᓄᓕᕆᔨᒃᑯᖕᒋᓐᓂᓗ ᖃᓄᖅᑑᕈᑕᐅᕐᑯᓪᓗᒋᑦ ᐊᑲᐃᓪᓕᐅᕈᑕᐅᕙᑦᑐᑦ ᐃᓄᓐᓄᑦ ᐊᖕᓇᓄᑦ. ᐊᕐᕌᒍᓚᐅᕐᑐᒥ, ᐸᐅᒃᑑᑎᑦ ᓯᕗᓪᓕᐅᔭᕐᑯᔭᒥᓂᖕ ᐅᓂᒃᑳᖃᓚᐅᕐᑐᑦ ᓇᓗᓇᐃᕐᓯᑲᓐᓂᕐᑐᓂ ᐱᑐᐃᓐᓇᐅᖕᒋᑦᑐᑦ ᑭᓐᖓᒫᔭᐅᔪᑦ ᓯᕗᓪᓕᐅᔭᕐᑯᔭᐅᔪᓪᓗ ᐃᓄᓐᓄᑦ ᐊᖕᓇᓄᑦ. ᐅᖃᐅᓯᒃᑯᑦ ᐅᓂᒃᑳᖅᑑᑎᑦ ᐊᔾᔨᒌᖕᒋᑦᑐᑦ ᐊᑐᐊᒐᐃᑦ ᐱᔾᔪᑎᒋᓪᓗᒋᑦ, ᐅᖃᐅᓯᐅᓗᐊᓐᖓᐊᕐᑐᓂ ᐊᖕᓇᓄᑦ ᑐᕌᖓᓗᐊᓐᖓᐊᕐᑐᓂᑦ ᐱᓕᕆᔾᔪᑎᖃᕐᑕᑦ.

ᓱᓕᒃᑲᓐᓂᖅ, ᐸᐅᒃᑑᑎᑦ ᐃᑲᔪᓚᐅᕐᒥᔪᑦ ᖃᐅᔨᓴᕐᑕᐅᓪᓚᕆᑦᑎᓪᓗᒍ ᑭᖑᓂᐊᒍᑦ ᓄᕙᔾᔪᐊᕐᓇᖅ-19 ᑮᓇᐅᔭᑎᒍᑦ ᒪᑭᑉᐸᓪᓕᐊᒋᐊᖃᕐᓂᖕᒋᑦ ᐃᓄᐃᑦ ᐊᖕᓇᐃᑦ ᓇᖕᒥᓂᓖᑦ. ᖃᐅᔨᓴᓚᐅᕐᑕᕗᑦ, ᑕᐃᔭᐅᓪᓗᓂ "ᑮᓇᐅᔭᑎᒍᑦ ᒪᑭᑉᐸᓪᓕᐊᓂᖕᒋᑦ ᐃᓄᐃᑦ ᐊᖕᓇᐃᑦ ᓇᖕᒥᓂᓖᑦ ᑭᖑᓂᐊᒍᑦ ᓄᕙᔾᔪᐊᕐᓇᖅ-19 ᐊᕙᑎᑦᑎᓂ," ᑐᕌᖃᕐᑐᑕ ᐃᑲᔪᕈᒪᓪᓗᒋᑦ ᐃᖅᑲᓇᐃᔭᖅᑐᓕᕆᔨᒃᑯᑦ ᐃᓄᓕᕆᔨᒃᑯᓪᓗ ᐃᑲᔪᕐᑎᐅᖃᑎᒌᕐᑯᓪᓗᒋᑦ ᒐᕙᒪᑐᖃᒃᑯᓐᓂᑦ, ᐅᔾᔨᕆᔭᐅᕐᑯᓪᓗᒍ ᐊᑦᓯᕈᑎᖕᒋᓐᓂᑦ ᐃᓄᐃᑦ ᐊᖕᓇᐃᑦ ᓇᖕᒥᓂᓖᑦ ᐊᐳᕈᑎᒋᕙᑦᑕᖕᒋᓐᓂᑦ ᒪᑭᒃᑲᓐᓂᕋᓱᐊᖅᑎᓪᓗᒋᑦ.

ᓂᖓᖅᑕᐃᓕᓂᖅ ᐋᓐᓂᖅᑎᕆᑦᑕᐃᓕᓂᕐᓗ ᐊᒻᒪ ᐃᖅᑲᖅᑐᐃᕕᓕᕆᔨᒃᑯᑦ

ᓂᖓᖅᑕᐃᓕᓂᖅ ᐋᓐᓂᖅᑎᕆᑦᑕᐃᓕᓂᕐᒧᑦᓗ ᐃᖅᑲᓇᐃᔭᖅᑏᑦ ᐊᖏᖅᓯᒪᑦᓗᑎᑦ ᖃᓄᖅᑑᖃᑦᑕᖅᑐᑦ ᐊᖏᔪᐊᓗᖕᒥᑦ ᐊᔾᔨᒌᖕᒋᑦᑐᓂᑦ ᐊᑦᑕᓇᖅᐃᕐᓯᓂᖕᒥᑦ ᐊᒻᒪ ᖃᓄᐃᓐᖕᒋᑦᓯᐊᖅᑯᑦᓗᒋᑦ ᐊᖕᓇᐃᑦ ᓱᕈᓯᑯᓗᐃᑦᓗ.

ᐱᖃᓯᐅᔭᐅᓯᒪᑦᓗᑎᑦ ᐊᑲᐃᑦᓕᐅᕈᑏᑦ ᓲᕐᓗ ᐃᓛᒋᑦ ᓂᖓᖃᑦᑕᐅᑎᕙᑦᑐᑦ, ᓱᕈᓯᑯᓗᓐᓂᑦ ᖁᓄᔪᖅᓂᐊᐸᑦᑐᑦ, ᐃᓄᓐᓂᑦ ᓂᐅᕕᐅᑎᖃᖃᑦᑕᖅᑐᑦ ᐊᒻᒪ ᑕᑎᒋᔭᐅᓂᒃᑯᑦ ᓂᐱᒋᔭᐅᑦᓗᑕ ᐱᔪᓐᓇᐅᑎᖃᖕᖓᑕ ᐱᓂᖅᓗᑦᑕᐅᕙᑦᑐᑦ.

ᑲᓇᑕᒥ ᐅᖃᐅᓯᐅᕙᓪᓕᐊᓂᖓ ᐃᓅᓱᑦᑐᓄᑦ ᑲᓇᑕᒥᐅᓄᑦ ᐊᖕᓇᐃᑦ ᐊᖑᑏᓪᓗ ᑕᐃᒪᐃᓪᓗᐊᖃᑎᒌᑎᑕᐅᒋᐊᖃᖕᓂᖏᓐᓂᑦ

ᑖᓐᓇ ᐱᔭᕇᓚᐅᖅᑐᖅ ᖁᕕᐊᓲᑎᒋᓪᓗᒋᑦ ᑲᓇᑕᒥ ᓇᐅᒃᑯᑐᐃᓐᓇᕐᓯᐊᖅ ᑐᓴᐅᑎᒃᑯᑦ ᓴᖅᑭᑕᐅᓪᓗᓂ ᑐᕌᒐᖃᖅᑐᑕ ᐃᓚᓕᐅᔾᔨᕙᓪᓕᐊᓂᖏᑦ ᐊᒻᒪ ᐱᓐᖑᕐᑎᕐᓯᓂᖏᑦ ᑐᑭᓕᒃᑯᑦ ᐊᓯᔾᔨᔫᓇᕐᑐᓂᑦ, ᐱᓗᐊᖅᑐᒥᖕ ᖃᓄᖅ ᐅᖃᐅᓯᕗᑦ ᐊᓯᔾᔨᕐᐸᓪᓕᐊᔪᑦᓴᐅᒻᒪᖔᑦ ᐱᓪᓗᒋᑦ ᐊᖑᑎᓂᑦ ᐊᖕᓇᓂᓪᓗ ᑕᑯᓐᓇᕈᓯᕗᑦ, ᑕᐃᒪᐃᒻᒪᓐ ᐱᕐᔪᐊᕋᓗᕗᖅ ᕿᒥᕐᕈᒋᐊᖃᓕᕋᑎᒍ ᐅᖃᐅᓯᖅᑖᕆᓯᒪᔭᕗᑦ ᐅᐱᓐᓇᕋᓂ ᐅᖃᐅᓯᒃᑯᑦ ᑐᓴᕐᑕᑎᒍᑦ ᒪᓕᑦᑐᒍ ᐃᓅᖃᑎᒌᑦ ᐃᓕᖅᑯᓯᖅᑖᓲᖑᒻᒪᑕ ᐱᖅᑯᓯᑖᓲᖑᒐᑦᑕᓗ ᑐᓴᕐᑕᑎᒍᑦ ᐅᐸᐱᕆᔭᖃᓕᕐᑐᑎᑦ/ᐃᓚᐃᓐᓈᓕᖅᐸᕐᑐᑎᑦ ᐊᔾᔨᐅᖏᑦᑎᑎᓂᒃᑯᑦ.

ᐃᖅᑲᓇᐃᔾᕆᓚᐅᕐᑕᕗᑦ ᐱᖃᓯᐅᔾᔨᓪᓗᑕ ᑭᒃᑯᑐᐃᓐᓇᕐᓂᑦ ᑐᓴᖅᑎᑦᓯᓇᓱᐊᓪᓚᕆᑦᑐᑕ ᐅᔾᔨᕆᔭᐅᓂᐊᖕᒐᑦ ᓴᖅᑭᔾᔭᕐᑎᑦᓯᓂᒃᑯᑦ ᑲᔪᖏᖅᑐᐃᓂᒃᑯᓪᓗ ᑐᑭᓯᔭᐅᕙᓪᓕᐊᕐᑯᓪᓗᒍ ᐊᖕᓇᐃᑦ ᐊᖑᑏᓪᓗ ᐊᔾᔨᑏᖏᑦᑐᒥᑦ ᐊᑦᓱᕈᑎᖃᕐᐸᓐᓂᖏᑕ ᐃᓄᐃᑦ ᓄᓇᖓᓂ ᓲᕐᓗ ᐊᖕᓇᐃᑦ ᓂᖓᖅᑕᐅᕙᓐᓂᐊᖏᑦ ᐊᒻᒪ ᐊᖕᓇᐅᓂᖏᓐᓄᑦ ᐊᖑᑎᑎᑐᑦ ᐊᑭᓕᕐᓱᖅᑕᖏᓂᕐᓴᐅᓪᓗᑎᑦ. ᐃᑲᔪᓚᐅᕐᒥᔪᒍᑦ ᑕᑯᓐᓇᖕᖑᐊᕐᑎᑦᓯᓪᓗᑕ ᖃᓄᖅ ᐅᐸᐱᕆᔭᑦᑕ ᑐᓐᖓᕕᖏᑦ ᐊᑐᖅᑕᐅᒐᔪᑦᑐᓪᓗ ᑲᔪᖏᖅᑐᐃᓲᖑᒻᒪᖔᑕ ᐃᓱᒪᑦᑎᓐᓂᑦ ᓯᓚᖅᑲᑎᑦᑎᓐᓄᑦ, ᐅᐸᐱᕆᓂᒃᑯᑦ ᐃᓚᐃᓐᓈᕈᓯᑦ, ᐊᒻᒪ ᐃᑲᔪᖕᒐᓕᕐᑐᑎᒍᑦ ᒪᑭᒪᔾᔪᑏᑦ ᐊᔾᔨᐅᖏᑦᑎᑦᓯᔪᑦ ᑕᐃᒪᐃᒻᒪᓪᓗ ᓴᖅᑮᓪᓗᑕ ᖃᓄᖅ ᐊᐳᕈᑕᐅᕙᑦᑐᑦ ᐊᖕᓇᓄᑦ ᐊᖑᑎᓄᓪᓗ ᑕᐃᒪᐃᓪᓗᐊᓇᑎᑕᐅᐸᐸᑕ ᐃᑲᔫᑕᐅᔪᓐᓇᕐᓂᖏᓐᓂᑦ ᑕᒪᐃᓐᓄᓕᒫᖅᓯᐊᖅ.

ᐃᑲᔪᕐᓂᖅ ᐃᓄᓐᓂᑦ ᐊᓂᒍᐃᓯᒪᔪᓂᑦ ᑭᓐᖑᒫᒪᔭᖏᓐᓄᑦ: ᐃᓄᐃᑦ ᓄᓇᖓᓂ ᐊᒥᓱᓂ ᓄᓇᓕᓐᓂᑦ ᖃᐅᔨᓴᕐᑕᑕ ᐊᖕᓇᐅᓂᖏᓐᓄᑦ ᓂᓐᖓᐅᔭᐅᕙᑦᑐᓂᑦ ᐊᒻᒪ ᐱᓂᕐᓗᒃᑐᓄᑦ ᐃᖅᑲᖅᑐᐃᓂᐅᕙᑦᑐᑦ ᐋᖅᑭᑦᓯᒪᓂᖓᓂᑦ

ᑭᖑᓪᓕᖅᐹᖅ ᑐᓂᒋᐊᓕᕗᑦ, ᐱᒋᐊᓚᐅᖅᓯᒪᔭᕗᑦ ᐊᕐᕌᒍᖓᓂ 2022-2023, ᓯᐊᒻᒪᖅᑎᖅᑐᒋᓪᓗ ᑭᖑᓪᓕᖅᐹᖅᓯᐅᑏᑦ ᐅᓂᒃᑳᑦ. ᐃᓄᐃᑦ ᐊᖕᓇᐃᑦ ᐊᑐᖅᓯᒪᔭᖏᑦ ᐃᖅᑲᖅᑐᐃᕕᑎᒍᑦ ᐊᑐᕆᐊᖃᕐᐸᑦᑕᖏᑦ ᐃᓄᐃᑦ ᓄᓇᖓᓂ ᐊᖕᓇᐅᓂᖏᓐᓄᑦ ᓂᓐᖓᐅᔭᐅᓚᐅᕐᑐᑎᑦ, ᐅᔾᔨᕆᔭᐅᔾᔫᒥᕐᑯᓪᓗᒍ ᑐᑭᓯᐅᒪᔭᐅᓗᑎᓪᓗ ᑭᓐᖑᒫᒪᔭᖏᑦ, ᐊᐳᕈᑎᒋᕙᑦᑕᖏᑦ ᐊᑦᓱᕈᑕᐅᓕᒃᑲᓐᓂᕐᐸᑦᑐᑦ, ᐊᒻᒪ ᐱᔾᔪᓯᕐᑏᑦ ᐃᓚᑰᓗᐊᕐᓂᖏᓐᓂᑦ ᐃᓄᐃᑦ ᐊᖕᓇᐃᑦ ᐊᑦᓱᕈᑎᒋᓕᕐᐸᒻᒪᒋᑦ. ᖃᐅᔨᓴᕐᑕᕗᑦ ᐊᑑᑎᓕᓪᓚᓇᓐᓂᑦ ᖃᐅᔨᕕᒋᓚᐅᕐᑕᕗᑦ ᑐᒋᓯᐅᒪᔾᔪᑕᐅᓂᐊᖕᒐᑕ ᒪᓕᒐᕐᑎᒍᑦ ᐃᖅᑲᖅᑐᐃᕙᑦᑐᓄᑦ ᐃᑲᔪᕐᑕᐅᔾᔫᒥᕐᑯᓪᓗᒋᑦ ᐊᓂᒍᐃᓯᒪᔪᑦ ᐊᖕᓇᐃᑦ ᐊᖕᓇᐅᓂᖏᓐᓄᑦ ᓂᓐᖓᐅᔭᐅᓯᒪᔪᑦ.

ᐃᓚᐅᑎᑦᓯᓂᖅ ᐃᓅᓱᑦᑐᓂᑦ ᐊᖑᑎᓂᑦ ᓄᑲᐸᐱᐊᓂᓪᓗ ᐊᑦᓱᕈᑦᓇᑦᑐᒥ ᖃᓄᖅᑑᕈᑕᐅᑎᓪᓗᒍ ᐊᖕᓇᐃᑦ ᐊᖑᑏᓪᓗ ᓂᖓᖃᑦᑕᐅᑎᕙᓐᓂᖏᑦ

ᐃᑲᔫᑎᕗᑦ ᑐᓐᖓᕕᖃᑦᑐᓂ ᐱᒋᐊᓚᐅᑦᓯᒪᔭᑦᑎᓐᓂᑦ ᓄᓇᓕᓐᓂ ᐸᐃᓚᐅᑎᑦᓯᓂᖅ ᐊᖑᑎᓂᑦ ᓄᑲᐸᐱᐊᓂᓪᓗ ᓂᖓᖅᑕᐃᓕᑎᑦᓯᓂᖕᒧᑦ ᐊᖕᓇᓂᑦ ᓂᕕᐊᖅᓱᐊᓂᓪᓗ ᐅᖃᐅᓯᐅᕙᓪᓕᐊᖁᓪᓗᒍ ᐃᓄᓐᓄᑦ ᓄᑲᐸᐱᐊᓄᑦ ᐊᒻᒪ ᐃᓅᓱᑦᑐᓄᑦ ᐊᖑᑎᓄᑦ ᐊᖑᑎᒻᒪᕆᐅᓂᖅ, ᐊᐃᐸᐸᖃᑦᓂᖅ ᐃᓚᒌᓐᓂᖅ, ᓄᓇᖅᑲᑎᒌᓐᓂᖅ, ᐊᒻᒪ ᓂᖓᑦᓂᖕᒥᑦ ᖃᓄᖅ ᐱᕈᑦᓴᐃᔪᓐᓇᒪᖕᒑᑦᑕ ᐃᓄᑦᓯᐊᕙᓐᓂᑦ ᐃᓄᖅᑯᑦᑐᓂᑦ ᓱᕈᓯᑯᓗᓐᓂᑦ.

ᐋᖅᑭᑦᓱᐃᕙᓪᓕᐊᔪᒍᑦ ᕿᑐᕐᖓᓕᕆᒋᐅᑦᓴᕈᑎᓂᑦ ᐊᔪᖅᑭᖅᑐᓂᑦ ᐱᓕᒻᒪᑦᓴᐅᑎᑦᓴᓂᑦ ᐃᓅᓱᑦᑐᓄᑦ ᐊᖑᑎᓄᑦ ᓄᑲᐸᐱᐊᓄᓪᓗ, ᐊᑑᑎᓕᓪᓚᕆᓐᓂᑦ ᐃᓕᖅᑯᓯᑦᑎᒍᑦ ᐃᑲᔫᑎᑕᖃᑦᑐᓂ ᖁᕕᐊᓱᑎᖃᖅᓯᓐᓈᑦ ᐃᓄᐃᑦ ᐱᖅᑯᓯᑐᖃᖏᓐᓂᑦ ᐊᒻᒪ ᐅᐱᒍᓱᑎᓂᖕᒥᑦ ᓄᓇᒥᓂᖕ, ᐱᖃᓯᐅᔭᐅᓯᒪᓪᓗᑎᑦ ᐃᓄᑦᑎᑐᓪᓕᑦᑖᖅ ᐱᓕᒻᒪᑦᓴᖅᑕ-ᐅᓂᒃᑯᑦ. ᐋᖅᑭᑦᓱᐃᕙᓪᓕᐊᒻᒥᔪᒍᑦ ᐊᖏᔪᖅᑳᖑᒋᐅᑦᓴᓂᖕᒥᑦ ᕿᑐᕐᖓᒥᓄᑦ ᐃᓕᓐᓂᐊᕈᑎᑦᓴᓂᑦ.

ᐊᓂᒍᐃᓱᒪᔪᑦ ᐊᐃᐸᐸᒥᓄᑦ ᐋᓐᓂᖅᑎᖅᑕᐅᖃᑦᑕᑦᓂᑯᑦ ᐊᒻᒪ ᐃᓚᒌᓂᑦ ᐃᖅᑲᖅᑐᐃᕙᑦᑐᑦ ᑭᐅᓯᒪᓂᖕᒋᑦ

ᐊᕐᕌᒍᓂᑦ ᐊᒥᓱᓂᑦ ᐱᓇᓱᐊᕐᓯᒪᔭᕗᑦ ᐃᑲᔫᑎᑦᓴᑦ ᐊᓂᒍᐃᓱᒪᔪᓄᑦ ᐊᐃᐸᐸᒥᓄᑦ ᐋᓐᓂᖅᑎᖅᑕᐅᖃᑦᑕᑦᓂᑯᑦ ᐊᔫᑕᐅᔫᒫᕐᓂᐊᕐᑐᓂᑦ ᐃᓚᒌᓄᑦ ᒪᓕᒐᓕᓇᔾᑲᑯᓐᓄᑦ ᐅᓄᕐᓯᕙᓪᓕᐊᖁᓪᓗᒋᑦ ᐃᓚᒌᓄᑦ ᓴᐳᓐᓂᐊᕐᑏᑦ, ᐃᓚᓕᐅᑎᓗᒋᑦ ᒪᓕᒐᕐᓂᑦ ᑐᑭᓯᓂᐊᕐᕕᒻᒥᐅᑦ, ᐃᖅᑲᖅᑐᐃᕕᒻᒥ ᐃᖅᑲᓇᐃᔭᖅᑏᑦ, ᐊᓯᒃᑲᓐᓂᖕᒋᓪᓗ, ᐊᑐᐃᓐᓇᖃᕐᓂᖅ ᐱᓕᒻᒪᑦᓴᐅᑎᓂᑦ, ᐊᔪᓇᕐᓯᐅᔾᔪᔪᑦᓴᓂᑦ, ᐊᒻᒪ ᐃᑲᔫᑎᑦᓴᓂᑦ ᖁᐊᖅᓴᕐᓂᑯᓂᑦ ᑐᑭᓯᐅᒪᕐᓯᐊᕐᓗᑎᑦ ᐃᑲᔪᕐᑎ-ᐅᖃᑦᑕᖅᑐᓄᑦ. ᐃᓚᓕᐅᔾᔪᕙᓪᓕᐊᓂᒃᑯᑦ ᐃᓄᑦᑎᑑᖅᑐᓂᑦ ᐊᕐᓇᐃᑦ ᐊᖏᓯᑕᓗ ᑕᑯᓐᓇᕐᑕᖕᒋᑎᒍᑦ, ᐃᑲᔫᑎᒋᓇᓱ-ᐊᕐᑕᕗᑦ ᑐᑭᒧᐊᕐᓯᐊᑲᓐᓂᕐᑯᓪᓗᒋᑦ ᐱᔾᕐᓯᕈᑕᐅᕙᑦᑐᑦ ᐃᓄᓐᓂᑦ ᐊᕐᓇᓂᑦ ᐊᒻᒪ ᐊᖑᑕᐅᔭᓂᑦ ᐊᕐᓇᐅᔭᓂᓪᓗ ᐃᑲᔪᕐᑕᐅᔪᒪᖃᑦᑕᕐᑐᓂᑦ ᓵᓐᖓᕐᓯᒋᐊᖃᕐᐸᑦᑐᓂᓪᓗ ᐃᓚᒋᓄᑦ ᐃᖅᑲᖅᑐᐃᕕᖕᒋᓐᓂᑦ.

ᓇᓂᔭᐅᓯᒪᓐᖕᒋᑦᑐᑦ ᐃᓄᐊᖅᑕᐅᓯᒪᔪᓪᓗ ᓄᓇᖃᖅᑳᕐᓯᒪᔪᑦ ᐊᕐᓇᐃᑦ ᓂᕕᐊᖅᓱᐊᓪᓗ+ ᐊᐅᐸᑦᑐᒥᑦ ᐊᒪᐅᑎᒥᑦ ᓇᓗᓇᐃᒃᑯᓲᓂᖅ ᐱᓕᕆᐊᖅ

ᐸᐅᒃᑑᑎᑦ ᐊᐅᐸᑦᑐᒥᑦ ᐊᒪᐅᑎᒥᑦ ᓇᓗᓇᐃᒃᑯᓲᓂᖅ ᐱᓕᕆᐊᖅ ᐃᖅᑲᐅᒪᔾᔪᑕᐅᔫᒫᕐᓂᐊᕐᑐᓂ ᐱᓕᕆᐊᕆᓯᒪᔭᕗᑦ ᓂᖅᑐᖅᑐᒥᑦ ᐃᓅᓯᖕᒋᑦ ᕿᒪᑦᓯᒪᔭᖕᒋᓪᓗ ᔭᒐᓯᒪᔪᑦ ᐃᓄᐊᖅᑕᐅᓯᒪᔪᓪᓗ ᐃᓄᐃᑦ ᐊᕐᓇᐃᑦ ᓂᕕᐊᖅᓱᐊᓪᓗ ᐊᒻᒪ ᐊᕐᓇᐅᔭᑦ ᐊᖑᑕᐅᔭᓪᓗ ᐃᓄᐃᑦ. ᐊᖅᑯᑕᐅᓪᓗᓂ ᐊᐅᐸᑦᑐᒥᑦ ᐊᒪᐅᑎᒥᑦ ᓇᓗᓇᐃᒃᑯᓲᓂᖅ ᐱᓕᕆᐊᖅ, ᔭᒐᓯᒪᔪᑦ ᐃᓄᐊᖅᑕᐅᓯᒪᔪᓪᓗ ᐃᓄᐃᑦ ᐊᕐᓇᐃᑦ ᓂᖅᑐᖅᑕᐅᓂᐊᕐᑐᑦ ᐃᖅᑲᐅᒪᔭᐅᓂᒃᑯᑦ. ᐅᔾᔨᕈᓯᑦᑎᓯᓂᒃᑯᑦ, ᐃᖅᑲᐅᒪᔾᔪᑎᒋᓂᐊᕋᕐᑎᒍ ᓇᓪᓕᑦᑎᒋᓚᐅᕐᑕᑎᓐᓂᑦ ᑕᕝᕙᑦᓴᐃᓐᓇᖅ ᐊᑏ ᓄᖅᑲᖅᑳᒥᑎᑦᓯᓇᓱᐊᓕᕐᑕ ᓂᖓᑦᓂᖕᒥᑦ ᐃᓄᓐᓂᑦ ᐊᕐᓇᓂᑦ, ᓂᕕᐊᖅᓱᐊᓂᑦ ᐊᖑᑕᐅᔭᓂᓪᓗ ᐊᕐᓇᐅᔭᓂᓪᓗ ᐃᓄᓐᓂᑦ.

ᐊᐅᐸᑦᑐᒥᑦ ᐊᒪᐅᑎᒥᑦ ᓇᓗᓇᐃᒃᑯᓲᓂᖅ ᐱᓕᕆᐊᖅ ᑕᓪᓕᒪᓂᑦ ᐊᒻᒪᒍᑦ ᐊᒪᐅᑎᓕᐅᕐᑎᑦᓯᓚᐅᕐᑐᑦ, ᑎᓴᒪᐅᓪᓗᑎᑦ ᐊᒻᒍᑦᓯᒪᔪᓂ ᓄᓇᓕᓐᓂᑦ ᑭᒻᒪᑦᑐᖅᑕᑎᓐᓂᑦ ᐊᔾᔨᒌᖕᒋᑦᑑᑕᐅᓪᓗᑎᑦ ᓄᓇᒥᓂᖕ ᒪᓕᑦᑐᑦ ᐊᒻᒪ ᐅᖃᐅᓯᖅᑕᖅᑲᑦᑐᑎᑦ ᖁᔭᓕᔪᓂᑦ ᐃᓐᓇᑐᖃᕐᓂᑦ ᐊᒻᒪ ᐃᓕᓴᐃᓂᖕᒥᑦ ᐱᐅᓯᑐᖃᒃᑯᑦ ᖃᐅᔨᒪᔭᑎᓐᓂᑦ ᒥᖅᓱᕐᓂᒃᑯᑦ. ᐃᓄᒻᒥᑦ ᐊᓐᓄᓇᕐᔨᐅᖅᑎᒥᑦ ᒥᖅᓱᖅᑎᑦᓯᓚᐅᕐᑐᒍᑦ ᐊᑐᓂ ᐊᒡᒍᑦᓯᒪᔪᓂ ᐊᒪᐅᑎᓕᐅᕐᑎᑦᓯᓪᓗᑕ ᐊᒪᐅᓯᓕᐅᕈᓯᖕᒋᓐᓂᑦ ᓄᓇᒥᓐᓂ ᑭᒻᒪᑦᑐᐃᓂᐊᕐᑐᒥᑦ: ᐆᐅᓂᔅ ᑐᕐᖓᓗᒃ, ᐃᑉᐱᐊᕐᔪᖕᒥᐅᖅ, ᓄᓇᕗᑦ; ᐺᐃᐊᑐᕐ ᐊᖕᓇᑦᑐᒃ, ᓇᐃᓂᒥᐅᖅ, ᓄᓇᑦᓯᐊᕗᑦ; ᓲᓕ ᐃᓚᐃᔭᔅ, ᐃᓅᕕᒻᒥᐅᖅ, ᐃᓄᕕᐊᓗᐃᑦ; ᓯᐊᔭ ᓴᒥᓴᒃ, ᐃᓄᒃᔪᐊᒥᐅᖅ, ᓄᓇᕕᒃ; ᐃᓐᓇᑐᖃᕗᓪᓗ, ᓇᓐᓯ ᐳᑭᕐᓇᖅ ᐊᐅᐸᓗᒃᑕᖅ, ᖃᒪᓂᑐᐊᒥᐅᖅ, ᓄᓇᕗᑦ.

ᑐᕌᒐᖃᕐᑐᒍᑦ ᓴᖅᑭᓛᓇᐊᖓ ᐱᔭᕇᕐᑕᕗᑦ Lᐃ 5, 2023ᖑᓕᕐᐸᑦ, ᐃᖅᑲᐅᒪᔾᔪᑎᒋᓗᑎᒍ ᑲᓇᑕᐅᑉ ᐅᓪᓗᖓᓂ ᐅᔾᔨᕈᓯᒋᐊᕐᑎᓯᓂᖕᒥᑦ ᔭᒐᓯᒪᔪᑦ ᐃᓄᐊᖅᑕᐅᓯᒪᔪᓪᓗ ᓄᓇᖃᖅᑳᕐᑐᒥᓃᑦ ᐊᕐᓇᐃᑦ, ᓂᕕᐊᖅᓱᐊᑦ ᐊᒻᒪ ᒪᕐᕉᓐᓂᑦ ᑕᕐᓂᓛᑦ. ᑕᑯᓐᓇᓐᖑᐊᕐᓯᒪᔪᒍᑦ ᓴᖅᑭᔭᕐᑎᑕᐅᕐᑯᓪᓗᒋᑦ ᐃᓂᑖᖅᑎᑕᐅᓗᓂ ᐊᐅᐸᖅᑐᖅ ᐊᒪᐅᑎ ᐃᓕᖅᑯᓯᓕᕆᕝᕕᓂ ᐃᓄᐃᑦ ᓄᓇᖓᓂ ᑲᓇᑕᒥᓗ. ᐱᔭᕇᕐᑕᐅᐸᐸᑦ, ᑐᓴᖅᑎᑦᓯᓛᕐᑐᒍᑦ ᐊᐅᓪᓚᕈᔭᐅᖃᑦᑕᓂᐊᕐᑐᖅ ᐊᒪᐅᑎ ᓇᒥ ᓴᖅᑭᔭᕐᑎᑕᐅᓛᕐᒪᖔᑦ.

ᐊᕐᓇᐅᔭᑦ ᐊᖑᑕᐅᔭᓪᓗ ᐊᓯᖏᓪᓗ

ᑲᑐᔾᔨᖃᑎᒌᕗᑦ ᑭᐅᔭᕆᐊᖃᕐᓂᖏᓐᓄᑦ ᐃᓄᐃᑦ ᐊᕐᓇᐃᑦ ᑭᓐᖑᒫᔭᖏᓐᓂᑦ ᑲᓇᑕᒥ, ᐸᐅᒃᑑᑎᒃᑯᑦ ᑐᑭᓯᓯᒪᔭᔪᑦ ᐱᒻᒪᕆᐅᓂᖓᓂᑦ ᐃᓄᐃᑦ ᐊᕐᓇᐃᑦ ᓇᖏᓂᖅ ᓈᒻᒪᒋᔭᒥᒍᑦ ᖃᓄᐃᓕᖓᓕᕐᒪᖔᕐᒥ ᖃᐅᔨᓴᕈᒪᓪᓗᑎᑦ ᐊᕐᓇᐃᑦ ᐊᖑᑏᓪᓗ ᖃᐅᔨᓴᕐᑕᐅᓂᖏᓐᓂᑦ. ᐱᕙᓪᓗᐊᔭᐅᓂᖏᑦ ᓯᕗᓕᕐᑎᖃᕆᐊᓖᑦ ᐱᒃᑯᔭᔭᐅᓗᑎᓪᓗ ᐃᓄᐃᑦ ᐊᕐᓇᐃᑦ ᐊᒻᒪ ᐊᕐᓇᐅᔭᑦ ᐊᖑᑕᐅᔭᓪᓗ ᐃᓄᐃᑦ ᐊᒻᒪ ᑐᓐᖓᕕᖃᕐᓗᑎᑦ ᐃᓄᐃᑦ ᖃᐅᔨᒪᔭᑐᖃᖏᑕ (ᐃᓄᐃᑦ ᖃᐅᔨᒪᔭᖏᑦ) ᒪᓕᒐᖏᓐᓂᑦ.

ᓯᓚᑎᑦᑎᓐᓂᑦ ᐱᒋᐊᕐᑎᑕᐅᓚᐅᕐᓯᒪᔪᑦ ᐅᒃᑑᕝᕙ 2022ᖑᑎᓪᓗᒍ, ᐃᓄᑦᑎᑐᓪᓚᑦᑖᖅ ᑐᕌᖓᔪᑦ ᐊᕐᓇᐃᑦ ᐊᖑᑏᓪᓗ ᕿᒥᕐᕈᔭᐅᓂᖏᑕ ᑐᓐᖓᕕᖏᑦ ᐊᑑᑎᖃᓪᓚᓇᓐᓂᐊᕐᑐᖅ ᐊᑐᐊᒐᕐᓄᑦ ᖃᐅᔨᓴᕈᑕᐅᕙᑦᑐᓪᓗ ᐃᓗᓕᖏᓐᓄᑦ. ᐃᓚᓕᐅᔾᔨᓯᒪᒻᒪᑕ ᐊᖅᑯᑖᕐᓯᒪᐃᑉᐸᑕ ᖃᓄᖅᑑᕈᑎᕐᓂᑦ ᐱᔭᕐᓂᖏᑦᑐᐊᓗᐃᑦ ᐱᔭᕆᑐᔪᑦ ᖃᓄᖅᑑᕈᑕᐅᕐᑯᓪᓗᑎᑦ ᖃᐅᑕᒫᓯᐊᖅ ᐃᓄᐃᑦ ᐊᕐᓇᐃᑦ ᐊᑐᕆᐊᖃᕐᐸᑦᑕᖏᑦ ᐊᕐᓇᐅᓂᖏᓄᑦ. ᐋᖅᑭᑦᓯᒪᓂᖓ ᑐᓐᖓᕕᐅᔪᓐᓇᕐᓯᓪᓗᓂ ᓂᐱᖅᑯᖅᑐᓗᑕ ᑐᓴᕐᑕᐅᑎᑦᓯᓗᑕ ᐊᒻᒪ ᓯᕗᓪᓕᐅᔭᐅᕐᑯᓗᑎᑦ ᑕᑯᓐᓇᕐᑕᖏᑎᒍᑦ ᐃᓱᒫᓗᒋᕙᑦᑕᖏᑎᒍᓪᓗ ᐃᓄᐃᑦ ᐊᕐᓇᐃᑦ ᐊᒻᒪ ᐊᕐᓇᐅᔭᑦ ᐊᖑᑕᐅᔭᓪᓗ ᐃᓄᐃᑦ ᐃᒻᒪᑐᖄᓗᓐᓂᑦ ᐃᓚᐃᓐᓈᕐᑕᐅᖃᑦᑕᕐᓂᑯᑦ ᐃᑦᑎᓇᖅᑕᐅᓯᒪᓪᓗᑎᑦ ᖁᓚᐅᑕᐅᓯᒪᓪᓗᑎᓪᓘᓐᓃᑦ.

ᐸᐅᒃᑑᑎᑦ ᑲᑐᔾᔨᖃᑎᖃᕐᑐᑎᑦ ᑲᓇᑕᒥ ᓄᓇᖃᖅᑳᖅᓯᒪᔪᓂᑦ ᐅᑭᐅᖅᑕᖅᑐᒥᐅᑕᓕᕆᔨᑦ (ᐃᓄᓕᕆᔨᑐᖃᑯᓂᑦ) (CIRNAC) ᐊᓯᖏᓐᓂᓪᓗ ᒐᕙᒪᑐᖃᑯᓐᓂ ᑲᑐᔾᔨᖃᑎᑦᑎᓐᓂᑦ ᐱᓕᒻᒪᖕᖕᑕᐅᖕᑯᓪᓗᒋᑦ ᐊᒻᒪ ᓯᐊᒻᒪᖅᑎᓇᖕᑯᓪᓗᒋᑦ ᑲᓇᑕᐅᑉ ᒐᕙᒪᑐᖃᑯᖏᑕ ᐃᖅᑲᓇᐃᔭᖕᕕᒋᑕ ᐃᓗᐊᓂ. ᑕᕝᕙᖕᖕᐃᓐᓇᖅ, ᐱᔭᕇᓕᖕᑕᕗᑦ ᑕᐅᑦᑐᒋᓂᐊᖕᑕᖓ ᐊᒻᒪ ᐃᓗᓕᖕᖏᑦ ᐃᑭᐊᖅᑭᕕᑯᑦ ᐱᑐᕝᕕᑎᓐᓂ ᓴᖅᑮᔾᔨᓂᐊᕐᑐᑦ ᐃᓄᑦᑎᑐᓪᓚᑦᑖᖅ ᐊᕐᓇᐃᑦ ᐊᖑᑏᓪᓗ ᕿᒥᕐᕈᔭᐅᓯᒪᓂᖏᑕ ᑐᓐᖓᕕᖏᑦ ᐊᒻᒪ ᐃᓕᓐᓂᐊᕈᑎᖕᖕᓕᐅᕐᓗᑕ ᐱᓕᒻᒪᖕᖕᐃᓂᑯᑦ ᐃᓕᓐᓂᐊᕈᑕᐅᓂᐊᕐᑐᓂᑦ ᐸᐅᒃᑑᑎᑯᑦ ᐃᖅᑲᓇᐃᔭᖕᑎᖏᓐᓂᑦ.

ᑐᓴᐅᒪᖅᑕᐅᑎᓕᕆᔨᑦ

ᐸᐅᒃᑑᑎᑦ ᐱᕈᕐᐸᓪᓕᐊᓂᖏᓐᓂ ᐊᖏᓪᓕᕙᓪᓕᐊᓂᖏᓪᓗ ᐱᔭᕋᖏᑦ, ᑕᐃᒫᑦᑕᐅᖅ ᑐᓴᐅᒪᖅᑕᐅᑎᓕᕆᔨᕗᑦ ᐱᕈᕐᔪᒻᒥᔪᑦ. ᐊᖏᔪᖅᑳᖅ ᔨᐅᕆ ᓵᑉ ᐊᐱᖅᓱᖅᑕᐅᑲᑕᓚᐅᕐᑐᖅ ᐊᔾᔨᒌᖏᑦᑐᓄᑦ ᐱᕙᓪᓕᐊᔪᓕᕆᔨᓄᑦ ᑐᓴᐅᑎᒃᑯᑦ, ᐃᓚᒋᔭᐅᓪᓗᑎᑦ ᐊᑉ ᕼᐃᐅ ᐅᖅᑳᒫᒐᓕᐅᕐᑎᖏᑦ ᐃᓚᒋᔭᐅᓪᓗᑎᑦ ᐸᒻᒪᕆᐅᔪᑦ ᐅᑭᐅᖅᑕᖅᑐᒥᐅᑦᐳ ᐅᓂᒃᑳᕆᕙᑦᑕᖏᓐᓂ, ᐅᖅᑲᖅᑎᖅᑲᕐᑐᓂ ᓱᕕᓱ ᐅᑭᐅᖅᑕᖅᑐᒥ, ᓱᕕᓱ ᓛᐸᑐᐊᒥ, ᐊᒻᒪ ᓄᓇᕋᓱᐊᖅ ᓂᐅᔅᑯᓐᓂ, ᐊᓯᒃᑲᓂᖏᓐᓂᓪᓗ, ᐊᑲᐃᓪᓕᐅᕈᑎᓂᑦ ᐅᖅᑲᐅᓯᖅᑲᖅᐸᑦᑐᓂᑦ ᒪᑯᓂᖓ ᐃᖅᓂᓱᒃᓱᕕᖅᑲᖏᓐᖏᓐᓂᑦ ᓄᓇᕗᒥ, ᖃᒫᕕᑦ, ᓂᕆᔭᕋᖅᑲᕋᓱᐊᖏᓐᓂᖅ, ᐃᓐᓇᑐᖅᑲᑦ ᐋᓐᓂᖅᑎᖅᑕᐅᕙᓐᓂᖏᓐᓂᑦ, ᐃᓚᒋᓪᓗ ᓂᖓᖅᑲᑦᑕᐅᑎᕙᑦᑐᑦ. ᐊᐱᖅᓱᖅᑕᐅᓪᓗᓂ ᐊᒥᓱᓄᑦ ᑐᓴᖅᑕᐅᔪᓐᓇᕐᓯᓚᐅᖅᑐᑦ ᑕᖅᑲᒃᑯᓄᖓ ᐸᐅᒃᑑᑎᒃᑯᑦ ᑲᔪᖏᕐᑐᐃᓂᒃᑯᑦ ᐃᖅᑲᓇᐃᓐᔅᓇᕙᑦᑕᖏᓐᓂᑦ ᑕᕝᕙᕐᓴᐃᓐᓇᖅ ᓴᖅᑭᔅᑲᒃᑲᓐᓂᕐᑐᑕ ᓄᓇᓕᓐᓂ ᐊᒻᒪ ᑲᓇᑕᒥ.

ᐊᑕᐅᕐᓱᒃᑯᑦ ᑐᓴᐅᑏᑦ ᐊᑐᖅᑐᒥᑦ, ᓴᓂᕌᒍᑦ ᑐᓴᐅᒪᖅᑕᐅᑎᓕᕆᔨᕗᑦ ᓴᖅᑭᔅᓴᕐᑎᕐᓱᑲᑕᓚᐅᕐᒥᑦ ᖃᕆᓴᐅᔭᒃᑯᑦ ᐃᓅᖅᑲᑎᑏᓄᑦ ᐅᖅᑲᖅᓱᔅᕐᕕᓂ, ᐅᓂᒃᑲᐸᕐᑐᑎᑦ ᐸᐅᒃᑑᑎᒃᑯᑦ ᑐᓴᖅᑕᐅᕐᑯᔭᖏᓐᓂᑦ ᐊᒥᓱᓂᕐᓴᓄᑦ, ᐃᓚᒋᔭᐅᑎᕐᓯᓱᐊᕐᑐᑎᑦ ᓄᓇᓕᓐᓂᑦ ᐊᒻᒪ ᐱᓪᓗᐊᑕᐅᓂᖏᓐᓂᑦ ᐱᔭᕇᕐᓯᒪᔭᕐᑎᓐᓂᑦ ᓴᖅᑭᔅᓴᕐᑎᕐᓯᓪᓗᑕ.

ᑐᑭᓱᓱᒪᓪᓗᑎᒍ ᓇᖏᓂᖅ ᒪᑭᑕᔪᓐᓇᕆᐊᖅᑲᕐᓂᖅ, ᑐᕌᒐᖅᑲᓪᓗᐊᑕᖅᑐᑕ ᒪᑭᐸᐸᓪᓕᐊᑎᕐᓯᓂᖏᑦ ᐊᓪᓚᕝᕕᑎᒍᑦ ᑐᓴᐅᒪᖅᑕᐅᑎᓕᕆᔨᓂᑦ ᐊᔪᓐᖏᕐᓯᐊᕐᑐᓂᑦ ᐊᑐᓐᖏᓂᖅᓴᐅᓂᐊᕋᑦᑕ ᓱᓚᑎᕐᑎᓐᓂᑦ ᖃᐅᔨᒪᔨᑕᐅᕙᑦᑐᓂᑦ. ᖃᓄᖅᑑᓚᐅᕐᑐᑕ ᑲᔪᓱᑎᒃᑲᕐᑎᒍ ᐃᓱᒪᖅᓱᕈᓇᕐᓯᓂᖅᓴᐅᓪᓗᑕ ᓇᓪᓕᐊᓄᑐᐃᓐᓇᖅ ᐊᒻᒪ ᑭᐅᔪᓐᓇᕐᓯᓪᓗᑕ ᑕᕝᕙᕐᓴᐃᓐᓇᖅ ᑮᓇᐅᔭᕐᑐᕈᑎᒥᓃᑦ ᐊᑐᕐᓱᐊᒃᑲᓐᓂᕈᓐᓇᕐᓯᓪᓗᑎᓪᓗ ᐱᐊᓚᓂᕐᓴᐅᓕᕐᑐᑕ ᐊᓐᓇᐅᒪᔪᓐᓇᓂᖅᓴᒥᓪᓗ ᑐᓴᐅᒪᖅᑕᐅᑎᓕᕆᔨᖅᑲᓕᕐᑐᑕ ᐋᖅᑭᕐᓱᒪᕐᓯᐊᕐᑐᒥᑦ.

ᐱᒻᒪᕆᐊᓗᖏᑦ ᐱᔭᕋᖅᑲᓚᐅᕐᒥᔪᑦ ᐃᖅᑲᓇᐃᔭᕐᑎᕗᑦ ᐋᖅᑭᕐᓱᐃᓪᓗᑎᑦ ᑐᑭᒧᐊᕐᑎᕐᓯᔨᐅᓪᓗᑎᓪᓗ ᐊᕐᕌᒍᑕᒫᕐᓯᐅᑎᒃᑯᑦ ᑲᑎᒪᕕᔾᔪᐊᕐᓂᖏᑦ (ᐊᕐᕌᒍᑕᒫᕐᓯᐅᑎᕐ) ᐃᖅᑲᓗᓐᓂ. ᑖᓐᓇ ᓱᕗᓪᓕᖅᐸᖑᓚᐅᕐᑐᖅ ᓵᓐᖓᓪᓘᑎᓪᓗᑕ ᐊᑕᐅᕐᓯᒥ ᑲᑎᒍᓐᓇᕐᓯᓪᓗᑕ 1998ᒥᓂᖅ. ᐊᖅᑯᓱᐅᕐᓂᖅ ᐱᔭᕆᐊᑐᔪᓪᓚᕆᐊᓗᓐᓂᑦ ᐅᖓᓱᕐᑐᒦᑦᑐᓂ ᐋᖅᑭᕐᓱᐃᒋᐊᖅᑲᓚᐅᕐᑐᒍᑦ ᐊᑕᐅᕐᓯᒥ ᑲᑎᒪᓂᐊᕐᑐᓂᑦ ᐊᔾᔨᐅᖏᕐᑐᓂᑦ ᐊᐳᕈᑎᖅᑲᖅᑕᓚᐅᕋᓗᐊᕐᑐᑕ. ᓱᓕ, ᐃᖅᑲᓇᐃᔭᕐᑎᕗᑦ ᓴᐱᓕᕈᓐᓇᖏᓐᓂᖏᓐᓄᑦ ᐊᖏᖅᓱᒪᒪᒥ ᐊᒻᒪ ᐊᓱᔾᔨᖅᑲᓱᐅᑎᑲᐅᕐᑐᕈᓐᓇᕐᓂᖏᓐᓄᑦ ᖃᓄᐃᓕᔪᖅᑳᓪᓚᒐᐃᒻᒪᑦ ᑲᔪᓯᕐᓯᐊᓚᐅᖅᑐᖅ ᐊᕐᕌᒍᑕᒫᖅᓱᐅᑎᑲᐅᕐᑐᑎᑦ ᑲᑎᒪᕕᔾᔪᐊᕐᓂᕗᑦ. ᑲᔪᓯᕐᓯᐊᕐᓂᕗᑦ ᒪᓕᕐᓯᐊᓚᐅᕐᑐᖅ ᐸᐅᒃᑑᑎᒃᑯᑦ ᐊᖏᕈᑎᕆᓯᒪᔭᖓᓂᑦ ᐃᓚᐅᑎᕐᓯᕆᐊᖅᑲᕐᓂᖏᑦ ᓄᓇᓕᓐᓂᑦ ᑲᓱᖅᑲᑎᕆᕙᓪᓗᕆᑦ ᐊᒻᒪ ᐃᓚᒋᔭᐅᔪᑦ ᐱᖅᑕᐅᕐᓯᐊᓂᐊᖅᖓᑕ.

ᑐᓴᐅᒪᖅᑕᐅᑎᓕᕆᔨᑦ ᐃᖅᑲᓇᐃᔭᕐᕕᖓᑦ ᐃᑲᔪᓚᐅᕐᑐᑦ ᑲᑐᔾᔨᖅᑲᑎᒌᑦᑕ ᑲᔪᓯᑎᕆᐊᓕᖏᓐᓂᑦ, ᒪᑭᒪᐃᓐᓇᕐᑐᓂᓗ ᐊᑕᐅᓯᕐᒥᑦ ᓂᐱᖅᑲᖅᑐᑕ ᓴᖅᑰᖅᑲᑦᑕᕐᓂᖏᑦ ᑐᓴᕐᑕᐅᕆᐊᓕᓐᓂᑦ. ᐃᑲᔪᕐᑎᐅᖅᑲᑎᒌᓐᓂᖅ ᓴᓐᖓᕐᑎᕈᑕᐅᓪᓗᓂ ᐸᐅᒃᑑᑎᒃᑯᑦ ᑐᓴᖅᑕᐅᕐᑯᔭᖏᓐᓂᑦ, ᑲᔪᖏᕐᑐᐃᓂᕗᑦ ᐊᑦᓱᖏᒃᑲᓂᕐᑐᒍ ᐊᒻᒪ ᑐᑭᓱᔭᐅᕐᑯᔭᕐᑎᓐᓂᑦ ᑕᖅᑲᒃᑯᓄᖓ ᐊᒥᓱᓂᕐᓴᕐᓄ.

ᐸᐅᒃᑑᑎᑦ ᑐᕌᒐᖅᑲᐃᓐᓇᕐᑎᑦᓪᓗᕆᑦ ᑕᑎᕆᔭᐅᓂᒃᑯᑦ ᓂᐱᕆᔭᐅᓂᖏᑦ, ᑐᓴᐅᒪᖅᑕᐅᑎᓕᕆᔨᑦ ᐃᖅᑲᓇᐃᔭᕐᕕᖓ ᑐᓐᖓᕕᑦᓚᕆᕆᕐᑎᒍ, ᐅᔾᔨᕈᓱᑎᕐᓯᓂᖏᑦ ᐊᕐᑯᑎᐅᑦᓪᓗᑎᑦ, ᐃᓚᐅᑎᕐᓯᑦᓪᓗᑎᑦ, ᐊᒻᒪ ᐊᑕᐅᓯᓐᖑᕐᑎᕐᓯᔨᐅᑦᓪᓗᑎᑦ ᐊᑲᐅᔪᒧᑦ ᐊᓯᔾᔨᒐᓱᐊᕐᑎᑦᓪᓗᑕ.

ᐊᕐᕌᒍᑕᒫᕐᓯᐅᑎᒃᑯᑦ ᑲᑎᒪᕕᔾᔪᐊᕐᓂᖅ 2022-2023

ᕕᕝᕗᐊᕆᒥ, ᐸᐅᒃᑑᑎᑦ ᐃᓄᐃᑦ ᐊᖅᓇᐃᑦ ᑲᓇᑕᒥ ᑲᑎᓚᐅᕐᑐᑦ ᐃᖃᓗᓐᓂ ᐊᕐᕌᒍᑕᒫᖅᓯᐅᑎᒃᑯᑦ ᑲᑎᒪᕕᔾᔪᐊᕐᑐᑎᑦ, ᐅᑎᖅᑐᑕ ᓄᓇᖓᓄᑦ ᓯᕗᓕᖅᐹᕐᓯᐊᑦ ᐊᕐᕌᒍᑦ 25 ᐊᓂᒍᕐᓯᒪᓕᕐᑎᓪᓗᒋᑦ. ᖃᓄᐃᓕᐅᕈᓐᓇᓗᐊᓚᐅᕈᓐᓃᑎᓪᓗᑕ ᓄᕙᕐᔪᐊᕐᓇᖅ ᓯᐊᒻᒪᑦᑐᐊᓘᖓᑦ, ᖁᕕᐊᓇᓪᓚᓇᓚᐅᕐᑐᖅ ᑕᑰᑎᒋᐊᖅᖅ ᑲᑎᒪᔨᐅᖃᑎᑦᑎᓐᓂᑦ ᑲᑎᒪᔭᕐᑐᖃᑕᐅᔪᓂᓪᓗ ᓵᓐᖓᓪᓘᑎᓪᓗᑕ, ᖃᐅᔨᒪᔭᕗᑦ ᑕᑰᑎᒃᑲᓂᕐᑐᑎᒍ ᑲᑎᓯᒋᐅᕐᑐᑕᓗ ᐃᓅᖃᑎᑦᑎᓐᓂᑦ.

ᐊᓯᐊᒍᑦ ᐅᖃᐅᓯᐅᖃᑦᑕᓚᐅᕐᑐᑦ ᑲᑎᒪᔾᔪᑕᐅᒐᔪᕐᑐᑦ ᐊᕐᕌᒍᑕᒫᖅᓯᐅᑎᒃᑯᑦ ᑲᑎᒪᕕᔾᔪᐊᕐᑐᑕ ᑲᑎᒪᔾᔪᑎᑦᓴᑦ, ᑲᑐᔾᔨᖃᑎᒌᕗᑦ ᖁᕕᐊᓯᓪᓚᓇᓚᐅᕐᑐᑦ ᒪᑐᐃᖅᓯᔪᓐᓇᕐᓯᓚᐅᕐᒥ ᓄᓇᕗᒥ ᑐᖅᑲᑕᕐᕕᑦᓴᒥᑦ ᐊᓪᓚᕝᕕᒻᒥᑦ. ᑐᖅᑲᑕᕐᕕᒃ ᐊᓪᓚᕝᕕᖓ ᐃᖃᓗᓐᓃᑦᑐᓂ ᑐᓴᐅᒪᖃᑦᑕᐅᑎᕕᓪᓚᓇᐅᒻᒪᑦ ᐊᖏᔪᖅᑳᖅᑯᕕᐅᓂᖓᓄᑦ.

ᐃᖅᑲᐅᒪᔭᐅᕐᑯᓪᓗᒍ ᐅᓪᓗᖓ, ᑲᑎᒪᔨᑦ ᓄᓇᖅᑲᑎᒌᓂᑦ ᓂᓇᕕᔾᔪᐊᑎᕐᓯᓚᐅᕐᑐᑦ. ᑲᑎᑎᑕᐅᑎᓪᓗᒋᑦ ᐅᓐᓄᓴᒃᑯᑦ ᐊᑐᓈᑯᑖᒥᑦ ᑭᐱᓯᓚᐅᕐᑐᑦ ᒪᑐᐃᖅᓯᒍᑎᒥᑦ ᐃᓱᖅᑕᐅᔪᓐᓇᕐᓯᓂᐊᖅᖓᑦ ᐊᓪᓚᕝᕕᖓ, ᓂᓇᔭᕋᖅᑲᕐᑐᑎᓪᓗ, ᓂᔭᐅᓯᔭᕐᑐᑦ ᒧᒥᖅᑐᓪᓗ. ᖁᕕᐊᒋᓪᓚᓇᓚᐅᕐᒥᔭᕗᑦ ᒪᕐᕉᓐᓂᑦ ᐸᐅᒃᑑᑎᒃᑯᓐᓄᑦ ᑐᓂᓯᓚᐅᖓᑦ ᐃᓐᓇᑐᖅᖅ ᒫᑕ ᑎᑭᕝᕕᒃ. ᐸᐅᒃᑑᑎᖓ ᐊᓐᓈᓇᖓᑕ ᐱᒥᓂᖏᖓ. ᓯᕗᓕᕐᑎ ᕉᓯᒥᐊᓕ ᑰᐳᕐ ᑐᓂᕐᕈᓯᐊᕐᑎᐅᓚᐅᕐᑐᖅ ᐊᔭᒥᓂᖓ ᒫᑕ ᑎᑭᕝᕕᒻᒥᑦ. ᐃᖅᑲᐅᒪᓇᓚᐅᕐᒥᔪᖅ ᓵᓚᖅᑲᐅᓯᐊᖅᑐᖅᑲᓚᐅᖓᑦ ᐃᓯᖅᐸᓪᓕᐊᔪᑦ ᐊᑎᖏᓐᓂᑦ ᐊᒧᓯᔪᖅᑲᑐᓂ ᒪᕐᕉᓐᓂᑦ ᖃᖓᑦᑕᐅᑏᓐᓂᖓ ᐃᓕᔅᐱ ᑕᐃᕕᑎ ᐊᕐᓂᖏᐅᒧᑦ, ᑐᓂᔭᐅᓐᖑᐊᑕᕐᓯᓐᓇᓚᐅᕐᑑᓐᓂᖓ ᐃᑲᔪᕐᑎᕐᔪᐊᓇᕙᑦᑕᑎᓐᓂᑦ ᑲᓇᐃᑎᐊᓐ ᓄᐊᑦᑯᓐᓂᑦ.

ᐊᐅᓚᑦᑎᔨ ᕉᔅᒥᐊᓕ ᑰᐳᕐ ᒪᕐᕉᓐᓂᖓ ᐸᐅᒃᑑᑏᓐᓂᖓ ᑐᓐᓂᕐᑯᓯᐊᖅᑐᖅ ᐃᓐᓇᑐᖅᖅ ᒫᑕ ᑎᑭᕝᕕᒻᒥᑦ.

ᐸᐃᔾ ᑭᒥᒃᓴᓇ-ᑭᓇᐸᔅ, ᓈᓐᓯ ᐃᑐᒃ, ᕉᔅᒥᐊᓕ ᑰᐳᕐ ᐊᒻᒪ ᐊᖏᔪᖅᑳᖅ ᔨᐅᓇ ᓵᐸ ᐊᕐᕌᒍᑕᒫᖅᓯᐅᑎᒃᑯᑦ ᑲᑎᒪᕕᔾᔪᐊᕐᑎᓪᓗᒋᑦ ᐃᖃᓗᓐᓂ.

ᑲᑎᒪᔨᑦ, ᐃᖅᑲᓇᐃᔭᖅᑏᑦ ᑲᑎᒪᔭᖅᑐᖅᑕᐅᓯᒪᔪᓪᓗ ᐊᕐᕌᒍᑕᒫᖅᓯᐅᑎᒃᑯᑦ ᑲᑎᒪᕕᔾᔪᐊᕐᑎᓪᓗᑕ.

ᖁᔭᓕᓂᐊᓗᒻᒥᑦ ᐆᒪᑎᓐᓂᑦ ᖁᔭᓐᓇᒦᖕ, ᓇᑯᕐᒥᒃ, ᖃᐃᖅᑯᓯᒪᓚᐅᕐᑕᑎᓐᓂᑦ ᐃᑲᔪᕐᑎᒋᓚᐅᕐᑕᑎᓐᓂᓪᓗ ᐅᓪᓘᓐᓂᖕ ᒪᕐᕉᓐᓂᖕ ᐊᒻᒪ ᓄᓇᖅᑲᑎᑦᑦ ᖁᕕᐊᓱᖅᑲᑎᑦᓐᓂᖕᒋᑦ ᐊᕐᓱᐊᓗᖕ ᑲᔪᖕᒋᑲᓐᓂᕈᑎᒋᒐᕐᑎᒍ. ᐱᓪᓗᐊᑕᐅᓂᖕᒋᑦ ᑐᓴᕋᕐᓴᓪᓗ ᐅᑯᐊᖑᓚᐅᕐᑐᑦ:

ᐃᓄᓐᓄᑦ ᑐᕌᖓᓪᓗᐊᑕᕐᑐᑦ ᕿᒫᕕᑦ ᐊᖏᖅᑕᐅᓂᖕᒋᑦ

ᐃᓚᖓᑦ ᐱᓪᓗᐊᑕᐅᓚᐅᕐᒥᔪᖅ ᐊᕐᕌᒍᑕᒫᖅᓯᐅᑎᒃᑯᑦ ᑲᑎᒪᕕᔾᔪᐊᕐᑐᑕ ᐊᖏᖅᑕᐅᓚᐅᖕᖓᑕ ᐃᓄᓐᓄᑦ ᑐᕌᖓᓪᓗᐊᑕᕐᑐᑦ ᕿᒫᕕᕐᓴᓂᑦ ᑐᑦᓯᕋᐅᑎᒋᓚᐅᕐᑕᕗᑦ. ᑐᐊᕕᕐᓇᕐᑎᓪᓗᒍ ᕿᒫᕕᕐᓴᑦ ᐊᖏᖅᑕᐅᓯᒪᓕᕐᑐᑦ ᑲᔪᓯᔪᓐᓇᕐᓯᓂᐊᓕᕐᑐᑦ ᐱᖓᓱᓂ ᓄᓇᓕᓐᓂ, ᐃᓚᒋᔭᐅᓪᓗᑎᑦ ᓴᓂᑭᓗᐊᖅ ᐋᑐᕙᓗ. ᕿᒫᕕᑦ ᐊᑐᖅᑐᓪᓚᓇᐅᒻᒪᑕ ᐊᕐᑕᓇᖅᑐᒦᕐᑯᓇᒋᑦ ᖃᓄᐃᓐᖏᑦᓯᐊᕐᑯᓪᓗᒋᓪᓗ ᓄᓇᖅᑲᖅᑎᒌᕗᑦ, ᐊᒻᒪ ᐸᐅᒃᑑᑎᒃᑯᑦ ᐅᐱᒍᓱᑦᑎᐊᕐᑐᑎᑦ ᐃᑲᔪᕐᑐᐃᔪᑦ ᐱᒋᐊᕈᑕᐅᓂᐊᕐᑐᓂᑦ.

ᒥᓂᔅᑕᓂᑦ ᑲᑎᒪᖅᑎᖅᑲᕐᓂᖅ

ᖁᕕᐊᓇᕐᓯᐊᓚᐅᕐᑐᖅ ᑕᓚᕕᔅᓴᒃᑯᑦ ᖃᓇᔅᓴᐅᔭᒃᑯᑦ ᑲᑎᒪᖅᑲᑕᐅᔪᓐᓇᓚᐅᕐᖓᑕ ᐃᓕᑕᓇᔭᐅᓯᒪᔪᑦ ᑲᑎᒪᖅᑲᑕᐅᕐᑯᔭᕗᑦ, ᐃᓚᒋᔭᐅᓪᓗᑎᑦ, ᒥᓂᔅᑕ ᐃᐊᓐ, ᒥᓂᔅᑕ ᓚᒥᐊᑎ, ᒥᓂᔅᑕ ᕖᓐᑐᑦ, ᐊᒻᒪ ᒥᓂᔅᑕ ᒥᓗᕐ. ᑖᒃᑯᐊ ᑐᓴᕋᑕᐅᑎᓚᐅᕐᑕᖕᒋᑦ ᓴᖅᑮᑲᓐᓂᕐᑐᑦ ᐱᒻᒪᕆᐊᓘᓂᖓᓂᑦ ᐃᖅᑲᓇᐃᔮᕗᑦ ᐊᒻᒪ ᐃᑲᔪᕐᑎᐅᖅᑲᑎᒌᓐᓂᒃᑯᑦ ᐱᓇᓱᐊᕐᑕᕗᑦ ᐊᑯᕐᖓᓂ ᐸᐅᒃᑑᑎᑦ ᐊᒻᒪ ᐊᔾᔨᒌᖕᒋᑦᑐᑦ ᒐᕙᒪᐃᑦ ᑎᒥᖕᒋᑦ.

ᐅᖃᖃᑎᖃᕐᓂᖅ ᒐᕙᒪᒃᑯᑦ ᓯᕗᓕᕐᑎᖏᓐᓂᑦ

ᐊᕐᕌᒍᑕᒫᖅᓯᐅᑎᒃᑯᑦ ᑲᑎᒪᕕᔾᔪᐊᕐᑐᑕ ᑐᑭᒧᐊᕐᑎᕐᓯᓚᐅᕐᑐᑦ ᓵᓐᖓᓪᓗᑎᓪᓗᑕ ᐅᖃᖃᑎᖃᕈᓐᓇᕐᓯᓚᐅᕐᑦᑕ ᓄᓇᕗᑦ ᒐᕙᒪᒃᑯᖏᑕ ᓯᕗᓕᕐᑎᖏᓐᓂᑦ, ᐃᓚᒋᔭᐅᓪᓗᑎᑦ ᓯᕗᓕᕐᑎ ᔫᔭᐃ ᐊᕐᑭᐊᕈᖅ, ᒥᓂᔅᑕ ᒫᒍᓚ ᓇᑲᓱᒃ, ᒥᓂᔅᑕ ᔾᓐ ᒪᐃᓐ, ᐊᒻᒪ ᒥᓂᔅᑕᐅᑉ ᑐᖏᓕᐊ ᒪᓕᒐᓕᕆᔨᒃᑯᓐᓄᑦ.

ᐅᖃᖃᑎᒋᓪᓗᑎᒍ ᓴᓐᖓᕐᑎᓚᐅᕐᑐᑦ ᑲᑐᔾᔨᖃᑎᒌᓐᓂᕗᑦ ᐊᒻᒪ ᐊᖏᖃᑎᒌᒃᑲᓂᕐᑐᑕ ᐱᓂᐊᕐᓂᒃᑯᑦ ᑖᓐᑯᓂᖓᕐᓴᐃᓐᓇᖅ ᑐᕌᒐᕐᑎᓐᓄᑦ.

ᓂᕈᐊᕐᑕᐅᓯᒪᔪᖅ ᔾᓐ ᒥᐃᓐ ᒥᓂᔅᑕ ᐋᓐᓂᐊᖅᑐᓕᕆᔨᒃᑯᓐᓄᑦ ᐊᒻᒪ ᓱᑏᕙᓐ ᒫᓐᓱᑦ ᒥᓂᔅᑕᐅᑉ ᑐᖏᓕᐊ ᒪᓕᒐᓕᕆᔨᒃᑯᓐᓄᑦ ᐊᕐᕌᒍᑕᒫᖅᓯᐅᑎᒃᑯᑦ ᑲᑎᒪᕕᔾᔪᐊᕐᑎᓪᓗᑕ.

ᓯᕗᓕᕐᑎ ᓄᓇᕗᒧᑦ ᐋᔭᐃ ᐊᕐᑭᐊᕈᖅ ᐊᒻᒪ ᓂᕈᐊᕐᑕᐅᓯᒪᔪᖅ ᒫᒍᕐᑦ ᓇᑲᓱᒃ, ᒥᓂᔅᑕ ᐊᖅᓇᓄᑦ ᑐᕌᖓᔪᓂᑦ ᐊᕐᕌᒍᑕᒫᖅᓯᐅᑎᒃᑯᑦ ᑲᑎᒪᕕᔾᔪᐊᕐᑎᓪᓗᑕ.

ᐊᑐᐊᒐᑦ ᐃᑲᔫᑏᓪᓗ

ᐅᓪᓗᑉ ᐊᐃᑉᐸᖓᓂ ᐊᕐᕌᒍᑕᒫᖅᓯᐅᑎᒃᑯᑦ ᑲᑎᒪᕕᔾᔪᐊᕐᑎᓪᓗᒋᑦ ᓴᖅᑮᓚᐅᕐᑐᖅ ᐃᑎᓂᖓᓂᑦ ᐊᑐᐊᒐᑦᑕ ᐃᑲᔫᑎᒋᕙᑦᑕᑦᑕᓗ. ᐃᖅᑲᓇᐃᔭᖅᑏᑦ ᐅᓂᒃᑳᖅᑲᓚᐅᕐᑐᑦ ᐱᔭᕆᑐᔪᓂᑦ ᕿᒥᕐᕈᓚᐅᕐᑕᑎᓐᓂᑦ ᐱᒋᐊᕐᑎᑕᐅᕙᓪᓕᐊᔪᓂᑦ ᒪᑯᓂᖓ ᐃᓄᕐᑎᑐᓪᓚᑦᑖᖅ ᐊᖅᓇᐃᑦ ᐊᖑᑏᓪᓗ ᕿᒥᕐᕈᔭᐅᓂᖏᓄᑦ ᐊᓯᖏᓪᓗ ᑐᓐᖓᕕᕐᓴᖓ, ᐃᖅᓂᓱᒃᓲᓂᖅ, ᐊᒻᒪ ᐃᓚᐅᑎᕐᓯᓂᖅ ᐃᓄᓐᓂᑦ ᐃᓅᓱᑦᑐᓂᑦ ᐊᖏᑎᓂᑦ ᓄᑲᐸᐃᐊᓂᓪᓗ, ᐆᒻᒪᕐᑎᐊᓇᒻᒪᓇᓕᕐᑐᑎᑦ ᐅᖃᖃᑎᒌᑦᑐᑦ. ᑕᕝᕙᓐᖓᑦ ᐅᖃᐅᓯᐅᖃᑦᑕᓚᐅᕐᑐᑦ ᒪᓕᑦᑐᒋᑦ ᐱᒋᐊᓚᕿᓯᒪᔪᑦ ᐸᕐᓇᐅᑎᕐᓴᕗᑦ ᓯᕗᓂᕐᑎᓐᓄᑦ.

ᑲᑎᒪᔨᑦ ᓂᕈᐊᕐᑕᐅᓂᖏᑦ ᓯᕗᓕᕐᑏᓪᓗ ᑐᓴᕐᑕᐅᓂᖏᑦ

ᐃᓚᒋᓪᓗᓂᐅᖕ ᑲᑎᒪᑐᐃᓐᓇᕐᑎᓪᓗᑕ, ᑲᑎᒪᔨᑦ ᓂᕈᐊᓚᐅᕐᑐᑦ ᐃᓄᖅᑲᐅᖕᖏᑦᑐᑦ ᐃᓐᓄᓐᓂᐊᕐᖓᑕ. ᓂᕈᐊᕐᑕᐅᕋᑖᖅᑐᑦ ᐊᒻᒪ ᑲᑎᒪᔨᐅᓕᕆᕐᑐᑦ ᐱᒋᐊᕐᑐᑎᑦ ᒫᔭᐅᑎᓪᓗᒍ ᐱᑐᐃᓐᓇᐅᖏᑦᑐᒃᑯᑦ ᑲᑎᒪᓂᖅᑐᑎᑦ ᓇᓗᓇᐃᕐᑕᐅᕐᑯᓪᓗᒍ ᐊᖏᔪᖅᑳᖅ, ᐊᖏᔪᖅᑳᑉ ᑐᖏᓕᐊ, ᐊᒻᒪ ᑎᑎᕋᕐᑎ-ᑮᓇᐅᔭᓕᕆᔨ.

ᐃᓄᒃ ᐊᖅᓇᖅ ᐊᒻᒪ ᐃᓅᓯᑦᑐᖅ ᐃᓄᒃ ᐊᖅᓇᖅ ᐃᓕᑕᕆᔭᐅᓂᖏᑦ ᐊᕐᕌᒍᑦᑎᓐᓂ

ᐱᓪᓗᐊᑕᕆᓚᐅᕐᒥᔭᕗᑦ ᐊᕐᕌᒍᑕᒫᖅᓯᐅᑎᒃᑯᑦ ᑲᑎᒪᕕᔾᔪᐊᕐᑐᑕ ᑐᓴᕐᑎᑦᓯᔪᓐᓇᓚᐅᕋᑦᑕ ᐃᓄᒃ ᐊᖅᓇᖅ ᐊᒻᒪ ᐃᓅᓯᑦᑐᖅ ᐃᓄᒃ ᐊᖅᓇᖅ ᐃᓕᑕᕆᔭᐅᓂᖏᑦ ᐊᕐᕌᒍᑦᑎᓐᓄᑦ. ᐅᐱᒍᓱᑦᑎᐊᕐᑐᑕ ᖁᕕᐊᓱᖅᑲᑎᒋᔪᒪᕙᕗᑦ ᐅᐱᒋᓪᓗᒋᑦ ᓂᑭ ᑯᒪᒃᓯᐅᑎᑦᓴᖅ, ᓯᕗᓕᖅᑏᑦ ᑐᓐᖓᓯᒋᑦᑯᓐᓄᑦ, ᐃᓄᒃ ᐊᖅᓇᖅ ᐊᕐᕌᒍᑦᑎᓂ ᐃᓕᑕᕆᔭᐅᓪᓗᓂ ᐊᒻᒪ ᒪᓚᐃᔭ ᐱᓯᑉ, ᐊᖅᑲᐅᒪᓂᒃᑯᑦ ᖃᐅᔨᓴᕐᑎᐅᖃᑕᐅᔪᖅ ᐃᑦᑕᕐᓂᓴᓂᑦ ᑲᓇᑕᐅᑉ ᒥᖕᒍᐃᓯᕐᕕᓕᕆᔨᖏᑕ ᐊᖅᑲᐅᒪᔨᖏᓐᓄᑦ, ᐃᓅᓯᑦᑑᓪᓗᓂ ᐃᓄᒃ ᐊᖅᓇᖅ ᐊᕐᕌᒍᑦᑎᓐᓂ ᐃᓕᑕᕆᔭᐅᓂᖓ. ᑲᔪᖏᕐᓇᕐᓯᐊᕐᑑᖕ ᐊᖅᓇᐅᓪᓗᑎᖕ ᐊᔪᕆᑦᑐᒥᓇᖅᖓᑎᖕ ᐃᓄᓐᓄᑦ, ᐊᒻᒪ ᖁᕕᐊᓱᑏᑎᒋᕙᕗᑦ ᓯᕗᓕᕐᑎᐅᓂᖏᒃ, ᓴᓇᒃᑲᐅᓂᖏᒃ, ᐊᒻᒪ ᑲᔪᓯᑦᓯᐊᕐᓯᒪᓂᖏᖕ.

ᒪᓚᐃᔭ ᐱᓯᑉ ᐊᕐᕌᒍᑕᒫᖅᓯᐅᑎᒃᑯᑦ ᑲᑎᒪᑎᓪᓗᑕ ᐃᖃᓗᓐᓂ ᐅᐸᖃᑕᐅᓚᐅᖅᑐᖅ, ᓂᕈᐊᕐᑕᐅᓪᓗᓂ ᐃᓅᓯᑦᑐᖅ ᐃᓄᒃ ᐊᕐᓇᖅ ᐊᕐᕌᒍᑦᑎᓐᓂ ᐸᐅᒃᑑᑎᒃᑯᑦ ᐃᓕᑕᕆᔭᐅᔾᔪᑎᖓᓂᑦ ᑐᓂᓯᔭᐅᓪᓗᓂ.

ᑲᔪᓯᑎᑦᓯᓂᖅ ᑕᑎᒋᔭᐅᓂᒃᑯᑦ ᓂᐱᒋᔭᐅᓂᖏᑦ ᐊᒻᒪ ᑲᓱᖃᑎᖃᖅᐸᓪᓕᐊᓂᖅ

ᐊᕐᕌᒍᑕᒫᖅᓯᐅᑎᒃᑯᑦ ᑲᑎᒪᕕᔾᔪᐊᕐᓂᖅ ᓇᓗᓇᐃᒃᑲᓐᓂᕈᑕᐅᓚᐅᕐᑐᖅ ᐱᒻᒪᕆᐅᓂᖓᓂᑦ ᑲᓱᖃᑎᖃᕆᐊᖃᕐᓂᑎᓐᓂᑦ ᐊᓯᖏᓐᓂᑦ, ᓴᓐᖓᑎᕐᓗᒋᑦ ᑲᑐᔾᔨᖃᑎᕗᑦ, ᐊᒻᒪ ᓂᐱᒋᔭᐅᓂᖅ ᐃᓚᐃᓐᓈᕐᑕᐅᕐᑯᓇᒋᑦ ᐃᓄᐃᑦ ᐊᖅᓇᐃᑦ, ᓂᕕᐊᖅᓯᐊᑦ, ᐊᒻᒪ ᐊᖅᓇᐅᔭᑦ ᐊᖑᑕᐅᔭᓪᓗ ᐃᓄᐃᑦ ᓄᓇᖏᓪᓗ. ᐱᖃᑕᐅᓂᖏᓐᓄᑦ ᖃᐃᖅᑯᔭᐅᓯᒪᔪᑦ, ᐃᓚᒋᔭᐅᓪᓗᓂ ᓯᕗᓕᕐᑎ ᔨᔭᐃ ᐊᕿᐊᕈᖅ, ᒥᓂᔅᑕᐃᑦ ᑲᑎᒪᔨᖏᑦ, ᐱᕐᑯᔭᓕᐅᖅᑎ ᓗᐊᓇ ᐃᓪᓚᐅᑦ, ᓇᐃᑎᓐ ᐅᐱᑦ, ᐊᒻᒪ ᐸᓖᓯᒃᑯᑦ ᑲᒥᓴᓇᖓᑦ ᐳᓇᓐᑕ ᓚᑭ, ᓴᖅᑭᔾᔭᕐᑎᑦᓯᑲᓐᓂᓚᐅᕐᑐᖅ ᐃᑲᔪᕐᑎᐅᖃᑎᒌᓐᓂᒃᑯᑦ ᐅᐸᐱᕈᓯᓐᓂᕗᑦ ᐊᑕᐅᑦᓯᒧᑦ ᐱᓇᓱᐊᕐᑎᓪᓗᑕ.

ᑲᑎᒪᔨᖅᓴᓂᑦ ᓂᕈᐊᖅᓂᖅ

ᐃᓚᒋᔭᐅᓪᓗᓂ ᐊᖅᑦᒍᑕᒫᖅᓯᐅᑎᒃᑯᑦ ᑲᑎᒪᕕᔾᔪᐊᖅᓂᕗᑦ ᐃᖃᓗᓐᓂ, ᑲᑎᒪᔨᓂᑦ ᓂᕈᐊᓚᐅᖅᒥᔪᒍᑦ ᐃᓄᖅᑲᐅᓐᖏᑦᑐᑦ ᐃᓐᓄᖅᑯᓪᓗᒋᑦ. ᒫᔨ ᕿᖑᑎᓪᓗᒍ, ᑲᑎᒪᔨᑖᖅᑲᐅᑦ ᑕᓚᕕᓴᒃᑯᑦ ᖃᓇᓴᐅᔭᒃᑯᑦ ᑲᑎᓚᐅᖅᑐᑦ ᓂᕈᐊᖅᑯᓪᓗᒋᑦ ᓯᕗᓕᖅᑏᑦ ᑲᑎᒪᔨᕋᓛᖏᓐᓂᑦ. ᐸᐅᒃᑑᑎᑦ ᖃᕕᐊᐸᑦ ᑐᓴᖅᑎᖅᓯᒋᐊᖅᓴᖅ ᐊᓯᔾᔨᖅᑐᓂᑦ ᑲᑎᒪᔨᐅᓂᐊᓕᖅᑐᓂᑦ ᐅᑯᓂᖓ.

ᔨᐅᓇ ᓵᑉ ᓴᓗᓇᐃᕝᒥᐅᖅ, ᓄᓇᕋᐊᖅ, ᓂᕈᐊᖅᑕᐅᑲᓐᓂᖅᑐᓂ ᑲᔪᓯᓂᐊᖅᑐᖅ ᐊᖏᔪᖅᑳᖑᓂᖕᒧᑦ. **ᓈᓐᓯ ᐃᑐᒃ** ᓄᓇᕕᒻᒥᐅᖅ-ᐅᖓᕙ ᐃᓂᖓᓃᖏᓐᓇᖅᓂᐊᖅᑐᖅ ᐊᖏᔪᖅᑳᑉ ᑐᖏᓕᐊᓄᑦ. ᐅᑎᒃᑲᓂᖅᑐᖅ ᓯᕗᓕᖅᑎᓄᑦ **ᓵᓕᑦ ᐆᑉᐳᓇ** ᓄᓇᕋᓯᐊᕗᑦᒥᐅᖅ ᓂᕈᐊᖅᑕᐅᓪᓗᓂ ᑎᑎᕋᖅᑎ-ᑰᓇᐅᔭᓕᓇᔨᒧᑦ, ᐃᒻᒪᑐᖅᑲᖅ ᐃᓂᒋᓚᐅᖅᒥᔭᖓ.

"ᖃᕕᐊᓱᑦᑎᐊᖅᑐᖓ ᑲᔪᓯᒋᐊᖅᓴᖅ ᐊᖏᔪᖅᑳᖑᓂᖕᒧᑦ ᐊᒻᒪ **ᖃᔭᓕᕗᖓ ᐅᐸᐃᓇᔭᐅᓂᒃᑯᑦ ᑲᑎᒪᔨᓄᑦ** ᓂᕈᐊᖅᑕᐅᒃᑲᓐᓂᕈᓐᓇᕋᒪ. **ᑲᔪᖏᑦᑎᐊᖅᑐᖓᓗ ᐃᖅᑲᓇᐃᔭᖅᓴᑎᓐᓂᑦ** ᓯᕗᓂᑦᑎᓂ ᓄᑖᑦ ᑲᑎᒪᔨᑦ ᑲᑎᒪᔨᑐᖅᑲᓪᓗ ᐃᓚᒋᓗᒋᑦ," ᐅᖃᓚᐅᖅᑐᖅ ᐊᖏᔪᖅᑳᖅ ᐊᖏᔪᖅᑳᖅ ᓴᑉ."

ᖃᕕᐊᒋᓯᐊᖅᒥᔭᕗᑦ ᑲᔪᓯᓂᐊᖅᑐᑦ ᒫᓐᓇ ᑲᑎᒪᔨᕗᑦ,

- **ᒫᑕ ᐸᓛᕼᐅᑎ** ᖃᓪᓗᓈᓂ ᐅᖅᑯᐊᓄᑦ ᓄᓇᓕᖅᔪᐊᓂ ᑭᒡᒐᖅᑐᐃᔨ
- **ᐸᐃᔾ ᑭᒥᒃᓴᓇ-ᑭᓇᔪᖅ** ᓄᓇᓕᖅᔪᐊᓂᑦ, ᐃᓅᓱᑦᑐᓄᑦ ᑭᒡᒐᖅᑐᐃᔨ
- **ᐃᔅᑐᖅ ᐊᒡᓗᒃᑲᖅ-ᐸᐅᑦ**, ᑭᒡᒐᖅᑐᐃᔪᖅ ᑭᑦᕙᑦᓕᖅᒥᑦ

ᐅᓇᓃᖅᑐᑦ ᑲᑎᒪᔨᑖᖅᑲᐅᑦ ᐃᓚᓕᐅᑎᓂᐊᖅᒥᔪᑦ ᑲᑎᒪᔨᑦᑎᓐᓄᑦ:

- **ᑳᑐᓇᓐ ᒥᑦᓯᒃ**, ᑭᒡᒐᖅᑐᐃᔪᖅ ᐄᐊᒫᐱ ᕖᓕ-ᒍᔅ ᐸᐃᒥᑦ
- **ᓯᐊᔭ ᐃᑦᓚᐅᑦ**, ᑭᒡᒐᖅᑐᐃᔨ ᓄᓇᕕᒻᒥᑦ, ᑕᓯᐅᔭᖅᔪᐊᖅ
- **ᓗᐃᔅ (ᓗᐃ) ᒪᐃᒃ** ᑭᒡᒐᖅᑐᐃᔨ ᕿᑭᖅᑕᓂ ᓂᒋᐊᓄᑦ
- **ᔫᓯᐲᓐ ᑕᒃᑐ** ᑭᒡᒐᖅᑐᐃᔨ ᕿᑎᖅᒥᐅᓂᑦ
- **ᑯᐊᑦᓂ ᐅᑦᑭ** ᑭᒡᒐᖅᑐᐃᔨ ᐃᓄᕕᐊᓗᓐᓂᑦ
- **ᓕᓕᐊᓐ ᓚᓐᑐᓇᒐᓐ** ᖃᓪᓗᓈᓂ ᐅᐊᓚᓂᖓᓄᑦ ᓄᓇᓕᖅᔪᐊᓂᑦ ᑭᒡᒐᖅᑐᐃᔨ

ᐊᖏᔪᖅᑳᖅ ᓴᑉ ᐅᖃᖅᑐᓂ, "ᑭᒡᒐᖅᑐᒋᑦ ᑲᑎᒪᔨᑦ ᐃᖅᑲᓇᐃᔭᖅᑏᓪᓗ, ᖃᔭᓕᑦᑎᐊᖅᐳᒍᑦ ᑲᑎᒪᔨᐅᓚᐅᖅᑐᓂᑦ ᐱᔭᕇᖅᑐᓂᑦ; ᖃᓪᓗᓈᓂ ᐅᖅᑯᐊᓄᑦ ᓄᓇᓕᖅᔪᐊᑦ ᑭᒡᒐᖅᑐᐃᔨ ᒪᓚᐃᔭ ᔨᐅᖅ, ᐃᓂᖅᑲᓚᐅᖅᑐᖅ ᑎᑎᕋᖅᑎ-ᑰᓇᐅᔭᓕᓇᔨ, ᓈᓐᓯ ᒪᐃᒃ ᐃᖃᓗᒻᒥᐅᖅ, ᐱᖅᑯᔨᕗᖕᒫᖅᑐᓕᓇᔨᑦ ᑲᑎᒪᔨᕋᓛᖏᓐᓃᓚᐅᖅᑐᖅ, ᐳᓇᓐᑕ ᐃᐳ ᓄᓇᕕᒻᒥᐅᖅ, ᑕᓯᐅᔭᖅᔪᐊᖅ, ᐊᓕᓴ ᑳᐱᓐᑐᖅ ᐃᓅᓱᑦᑐᓄᑦ ᑭᒡᒐᖅᑐᐃᔨ ᐃᓄᐃᑦ ᓄᓇᖓᓄᑦ, ᐊᒥᓱᐊᓗᖕᓂᑦ ᑲᑎᒪᔨᕋᓛᓂ ᑲᑎᒪᔨᐅᖅᑕᐅᓚᐅᖅᑐᖅ ᑭᒡᒐᖅᑐᐃᓪᓗᓂ ᑲᑐᔾᔨᖅᑲᑎᑦᑎᓐᓂᑦ, ᐊᒻᒪ ᓈᓚ ᒪᓐᓂᐊᐱᒃ ᕿᑭᖅᑖᓗᑉ ᓂᒋᐊᓄᑦ ᑭᒡᒐᖅᑐᐃᓚᐅᖅᑐᖅ."

ᐃᓄᐃᑦ ᐊᕐᓇᐃᑦ ᐊᕐᕌᒍᑦᑎᓐᓂ ᐃᓕᑕᕆᔭᐅᓂᖏᑦ

ᐊᕐᕌᒍᑕᒫᑦ, ᐸᐅᒃᑑᑎᑦ ᓂᕈᐊᓲᖑᒻᒪᑕ ᐱᑦᑎᐊᓛᖑᔪᒥᓂᕐᒥᑦ ᐊᕐᓇᒥᑦ ᐃᓕᑕᕆᔭᐅᓂᐊᕐᑐᒥᑦ ᐊᕐᕌᒍᑦᑎᓐᓂ ᐃᓄᒃ ᐊᕐᓇᖅ. ᑐᓂᔭᐅᕙᑦᑐᑦ ᐃᓕᑕᕆᔭᐅᕙᒻᒪᑕ ᐃᑲᔪᕐᓯᒪᓂᖏᓐᓄᑦ ᓄᓇᓕᓐᓂᑦ ᐊᒻᒪ ᑲᔪᖅᓱᐃᕙᑦᑐᓂᑦ ᐊᓯᖏᓐᓄᑦ ᐃᓄᓐᓄᑦ ᐊᕐᓇᓄᑦ.

ᒪᓕᐃᔭ ᐱᓯᑉ,

ᐃᓅᓱᑦᑐᖅ ᐃᓄᒃ ᐊᕐᓇᖅ ᐊᕐᕌᒍᑦᑎᓐᓂ ᐃᓕᑕᕆᔭᐅᓂᖓ

ᒪᓕᐃᔭ ᐱᓯᑉ ᓂᕈᐊᕐᑕᐅᓚᐅᕐᑐᖅ ᐃᓅᓱᑦᑐᖅ ᐃᓄᒃ ᐊᕐᓇᖅ ᐃᓕᑕᕆᔭᐅᕐᑯᓪᓗᒋᑦ ᐊᕐᕌᒍᑦᑎᓐᓂ. ᐃᖃᓗᒻᒥᐅᑕᑦᓴᔭ, ᓄᓇᕗᑦ, ᐃᖅᑲᓇᐃᔭᓕᕐᑐᖅ ᐅᐸᖅᑑᒥ, ᓄᓇᕗᑦ, ᐊᖅᑲᐅᒪᔨᐅᓪᓗᓂ ᖃᐅᔨᓴᕐᑎ ᑲᓇᑕᐅᑉ ᒥᕐᖑᕐᕕᓕᕆᔨᖏᑕ ᐃᑦᑕᕐᓂᓴᖅᓯᐅᖅᑎᖏᓐᓄᑦ ᐊᖅᑲᐅᒪᓂᒃᑯᑦ.

ᐅᐱᒍᓱᑦᑎᐊᕐᑐᓂ ᓂᐱᒋᔭᐅᕙᑦᑐᖅ ᐃᓄᓐᓂᑦ ᐃᖅᑲᓇᐃᔭᕐᑐᖅᑲᕐᓂᖓᓂᑦ ᑲᓇᑕᐅᑉ ᒥᕐᖑᐃᓱᕐᕕᓕᕆᔨᖏᓐᓂ. ᖃᐅᔨᓴᕐᐸᑦᑐᖅ ᐃᓄᐃᑦ ᖃᐅᔨᒪᔭᖏᓐᓂᑦ ᓯᕗᓕᖏᓐᓂᑦ, ᑕᕝᕙᑦᓴᐃᓐᓇᖅ ᐃᑲᔪᖅᐸᑦᑐᖅ ᓄᓇᖃᖅᑐᓂᑦ ᓂᐱᒋᔭᐅᓪᓗᓂ ᑐᓴᖅᑕᐅᔪᓐᓇᕐᑯᓪᓗᒋᑦ ᐃᓱᒪᓕᐅᕈᑕᐅᔪᓄᑦ ᓄᓇᖓᓄᑦ ᑐᕌᖓᔪᓂᑦ ᐃᐸᐱᓐᓂᕈᑕᐅᓂᐊᕐᐸᑕ.

ᑲᔪᖏᖅᑐᐃᕙᑦᑐᖅ ᐃᓄᓐᓂᑦ ᐃᓅᓱᑦᑐᓂᑦ ᒪᓕᑦᓴᕐᑯᓪᓗᒋᑦ ᐊᒻᒪ ᐃᖅᑲᓇᐃᔭᖅᑲᕈᓐᓇᕐᓂᖏᓐᓂᑦ ᐊᖅᑲᐅᒪᔨᐅᓗᓂ ᐃᑦᑕᕐᓂᓴᓕᓐᓂᑦ ᖃᐅᔨᓴᕐᑎᐅᓂᖓᒍᑦ.

ᓂᑭ ᑯᒪᒃᓯᐅᑎᑦᓴᖅ,
ᐃᓄᒃ ᐊᖕᓇᖅ ᐊᕐᕌᒍᑦᑎᓐᓂ ᐃᓕᑕᕆᔭᐅᓂᖓ

ᓂᑭ ᑯᒪᒃᓯᐅᑎᑦᓴᖅ ᐃᒡᓗᓕᒫᕐᔪᖕᒥᐅᖅ, ᓄᓇᕗᑦ, ᑐᓂᔭᐅᓪᓗᓂ ᐃᓄᒃ ᐊᖕᓇᖅ ᐊᕐᕌᒍᑦᑎᓐᓂ ᐃᓕᑕᕆᔭᐅᔾᔪᑎᒥᑦ. ᓂᑭ ᐊᐅᓚᑦᑎᔨ ᑐᓐᖓᓱᒋᑦᑯᓐᓄᑦ, ᑲᓇᑕᐅᑉ ᐅᐊᓚᓂᖓᓂ ᓯᕗᓪᓕᖅᐸᑦᓯᐊᖑᓪᓗᓂ ᐃᓄᓐᓄᑦ ᑐᑦᑕᕐᕕᒻᒥ ᑐᓐᖓᓱᕕᖓᓄᑦ ᐃᖅᑲᓇᐃᔭᕐᑎ ᕕᓂᐱᒻᒥ, ᒫᓂᑑᕙ, ᐊᒻᒪ ᐃᓚᒋᔭᐅᖏᓐᓇᑦᓯᐊᕐᑐᖅ ᐃᓄᐃᑦ ᓄᓇᖓᓂ ᐊᒻᒪ ᖃᐅᔨᒪᔭᒥᓂᖕ ᐃᑲᔫᑎᖃᕋᓱᐊᖏᓐᓇᕐᑐᖅ ᐃᓄᓐᓂᑦ ᓄᓇᓕᐸᐅᔭᓂ ᓄᓇᖃᖅᑲᐅᖅᑐᓂᑦ.

ᓂᑭ ᓴᖅᑭᔭᕐᑎᑦᓱᓐᓇᕐᑐᖅ ᐱᓐᓇᕈᓱᓐᓂᖕᒥᓂᖕ ᐃᓕᖅᑯᓯᒥᓂᖕ. ᑲᑕᔭᕐᑲᑦᑕᓕᓂᐅᓪᓗᓂ, ᐃᓕᓴᐃᔨᐅᓪᓗᓂ ᐃᓄᐃᑦ ᓯᕗᓕᖏᓐᓃᖕᒫᕐᑐᓂᑦ ᐃᓕᖅᑯᓯᖓᓂᓪᓗ ᐊᒻᒪ ᓂᔭᐅᓯᔭᕐᑎᒻᒪᕆᐅᓪᓗᓂ. ᓂᑭ ᐱᖃᑕᐅᖃᑦᑕᖅᓯᒪᔪᖅ ᓇᒧᑐᐃᓐᓇᖅ ᓯᓚᕐᔪᐊᒥ ᖃᓄᐃᓕᐅᕐᑎᑦᓯᔪᖃᕐᑎᓪᓗᒍ ᐅᐸᕐᑯᔭᐅᒐᐃᒐᒥ, ᐱᖃᓯᐅᑎᓪᓗᒍ ᑭᒡᒐᕐᑐᐃᕐᑯᔭᐅᒐᒥ ᒫᓂᑑᕙᒥᑦ ᐊᒻᒪ ᐃᓄᓐᓂᑦ 1996ᒥ ᐊᑦᑑᓐᑕ ᐅᓕᒻᒃᑯᑎᒍᑦ ᐱᓐᖑᐊᕐᕕᔾᔪᐊᕐᑎᓪᓗᒋᑦ ᐊᐅᔭᒃᑯᑦ ᐊᒻᒪ, ᒫᓐᓇᕋᑖᖑᓂᕐᓴᖅ, 2015ᒥ ᓄᓇᖃᖅᑳᖅᓯᒪᔪᑦ ᓂᔭᐅᓯᔭᕐᑏᑦ ᑐᓂᕈᓯᐊᕐᑎᑕᐅᑎᓪᓗᒋᑦ ᕕᓂᐱᒻᒥ.

2022-2023 ᐊᕐᕌᒍᖓᓂ ᑮᓇᐅᔭᕐᑲᖅᑎᑦᑎᔪᑦ

ᐸᐅᒃᑑᑎᒃᑯᑦ ᑮᓇᐅᔭᕐᑲᒃᑲᐃᔨᓂᑦ ᐃᑲᔪᕐᑕᐅᒋᐊᕐᑲᕐᐸᒻᒪᑕ ᑐᕌᕐᓯᐊᕐᑕᖏᑦ ᑲᔪᓯᑎᑕᐅᕐᑯᓪᓗᒋᑦ.

ᑖᒃᑯᐊ ᐱᔭᕆᐊᕐᑲᓪᓚᕆᑦᑐᑦ ᑮᓇᐅᔭᕐᑲᕐᑎᑕᐅᖏᓐᓇᓂᐊᖅᐸᑕ ᐃᑲᔪᐃᓐᓇᕆᐊᕐᑲᕐᑐᒍᑦ ᐃᓄᓐᓂᑦ ᐊᖕᓇᓂᑦ ᐊᒻᒪ ᐊᖕᓇᐅᔭᓂᑦ ᐊᖑᑕᐅᔭᓂᓪᓗ ᐃᓄᓐᓂᑦ, ᐃᓚᖏᓐᓂᑦ, ᓄᓇᖏᓐᓂᓗ ᓇᒥᑐᐃᓐᓈᕋᓗᐊᕐᐸᑕ ᑲᓇᑕᒥ.

ᐸᐅᒃᑑᑎᒃᑯᑦ ᑲᑎᒪᔨᖏᑦ ᖁᔭᓐᓇᒦᓪᓚᕆᑦᑐᑦ ᑮᓇᐅᔭᕐᑲᒃᑲᐃᕙᑦᑐᓂᑦ ᐅᓇᓂ ᑎᑎᕋᕐᓯᒪᓪᓗᑎᒍ ᑐᓂᓯᓐᖑᐊᑕᖅᓯᓇᕐᑲᑦᑕᓚᐅᕐᖓᑕ ᑮᓇᐅᔭᓂᑦ ᐃᑲᔫᑕᐅᓚᐅᕐᑐᓂᑦ ᐊᕐᕌᒍᖓᓂ 2022-2023 ᐊᒻᒪ ᓂᕆᐅᑦᑐᒍᑦ ᓯᕗᓂᑦᑎᓐᓂ ᐃᑲᔪᖅᑎᐅᕐᑲᑎᒌᒃᑲᓂᕐᓂᐊᕆᐊᑦᓴᖅ.

- ᑲᓇᑕᒥ ᐅᑭᐅᖅᑕᖅᑐᒥ ᐱᕙᓪᓕᐊᔪᓕᕆᔨᒃᑯᑦ (CanNor)
- ᑲᓇᑕᒥ ᑳᓐᓯᓕᓐᓄᑦ ᐋᓐᓂᐊᓄᑦ ᓴᓴᐃᔭᑎ
- ᑲᓇᑕᒥ ᓯᕗᓕᑦᑎᓐᓃᓐᖓᕐᑐᓂᑦ ᐃᑦᑕᕐᓂᓴᓕᕆᔨᒃᑯᑦ
- ᑲᓇᑕᒥ ᐃᓄᓕᕆᔨᑐᖅᑲᑦ (CIRNAC)
- ᑲᓇᑕᒥ ᐃᖅᑲᓇᐃᔭᖅᑐᓕᕆᔨᒃᑯᑦ ᐃᓄᓕᕆᔨᒃᑯᓪᓗ (ESDC)
- ᓄᓇᖅᑲᖅᑳᖅᑐᒥᓃᑦ ᐱᔨᓯᕐᑎᖏᑦ ᑲᓇᑕᒥ (ISC)/ ᐊᓪᓚᐃᑦ ᐃᓄᐃᓪᓗ ᐋᓐᓂᐊᖅᑐᓕᕆᔨᒃᑯᖏᑦ (FNIHB)
- ᓄᓇᖅᑲᖅᑳᖅᑐᒥᓃᑦ ᐱᔨᓯᕐᑎᖏᑦ ᑲᓇᑕᒥ (ISC)
- ᓄᓇᖅᑲᖅᑳᖅᑐᒥᓃᑦ ᐱᔨᓯᕐᑎᖏᑦ ᑲᓇᑕᒥ (ISC)/ᑲᓇᑕᒥ ᐃᓪᓗᓕᕆᔨᕐᔪᐊᒃᑯᑦ ᑯᐊᐳᓈᓴᓐ(CMHC)
- ᐃᓄᐃᑦ ᑕᐱᓈᑦ ᑲᓇᑕᒥ (ITK)
- ᐃᖅᑲᖅᑐᐃᕕᓕᕆᔨᒃᑯᑦ ᑲᓇᑕᒥ
- ᒐᕙᒪᒃᑯᑦ ᐋᓐᓂᐊᖅᑐᓕᕆᔨᖏᑦ ᑲᓇᑕᒥ (PHAC)
- ᐅᑭᐅᖅᑕᖅᑐᒥᑦ ᖃᐅᔨᒪᔨᑦ ᑲᓇᑕᒥ
- ᑭᒃᑯᑐᐃᓐᓇᕐᓂᑦ ᐊᑦᑕᓇᖅᑐᒦᑦᑕᐃᓕᑎᑦᓯᔨᑦ ᑲᓇᑕᒥ
- ᐋᑐᕝ ᓯᓚᑦᑐᖅᓴᖅᕕᔾᔪᐊᖓᑦ
- ᓵᓴᒃᑦᓯᐊᓐ ᓯᓚᑦᑐᖅᓴᖅᕕᔾᔪᐊᖓᑦ
- ᐊᖓᐃᑦ ᐊᖑᑏᓪᓗ ᑕᐃᒪᐃᓪᓗᐊᖅᑎᑕᐅᕆᐊᕐᑲᕐᓂᖏᑦ ᑲᓇᑕᒥ (WAGE)

ᐸᐅᒃᑑᑎᑦ ᐃᓄᐃᑦ ᐊᕐᕌᒍᐃᑦ ᑲᓇᑕᒥ

ᑮᓇᐅᔭᓕᕆᓂᖕᒧᑦ ᐅᓂᒃᑳᑦ
2022 - 2023

ᑲᑎᑕᐅᓯᒪᔪᑦ ᐊᐅᓚᓂᖏᓐᓄᑦ ᐅᓂᒃᑳᑦ

ᒫᔾᔨ 31, 2023ᒧᑦ ᐃᓱᓕᓯᒪᔪᑦ ᓴᓂᓕᕆᓪᓗᓂᒋᑦ ᐊᔾᔨᒌᖏᓐᓂᖏᑦ 2022ᒥ ᐊᑐᖅᑐᒥᓃᑦ

	2023	2022
ᐱᖁᑎᖏᑦ		
ᑮᓇᐅᔭᓪᓚᓈᑦ ᐊᓯᖏᓪᓗ ᐊᑭᑐᔫᑎᓄᖓᔪᑦ	$ 9,629,479	$ 6,393,648
ᐊᑭᑐᔫᑏᑦ ᐊᓯᖏᓪᓗ ᐱᖁᑏᑦ	94,797	87,940
ᑕᒪᕐᒥᒃ ᐊᑭᑐᔫᑏᑦ ᑲᑎᓪᓗᒋᑦ	$ 9,724,276	$ 6,481,588
ᐊᑭᓕᖅᑐᕆᐊᓖᑦ ᐄᔭᐃᕕᐅᒋᕐᓯᒪᔪᓪᓗ ᐱᖁᑎᖏᑦ		
ᐊᑭᓕᖅᑐᕆᐊᓖᑦ ᓄᐊᕐᐸᓪᓕᐊᓯᒪᔪᓪᓗ ᐊᑭᓕᒃᓴᖃᕐᕕᖏᑦ	$ 742,811	$ 515,567
ᐅᖓᕙᕆᐊᕐᑕᐅᓯᒪᔪᑦ ᑮᓇᐅᔭᖅᑖᕆᐊᓕᖏᑦ	8,114,646	5,369,764
	8,857,457	5,885,331
ᐊᑐᖅᑐᐊᕈᑏᑦ ᐊᑭᓕᖅᑕᐅᒋᐊᓖᑦ	1,009	3,452
ᐄᔭᐃᕕᐅᓚᐅᕐᑐᑎᑦ ᐱᖁᑏᑦ:		
ᐃᓱᒪᖅᓲᑕᐅᔪᓐᓇᕐᑐᑦ ᑭᓪᓕᖃᓐᖏᑦᑐᑦ	804,292	539,574
ᑮᓇᐅᔭᑦ ᐱᕈᕐᓯᐊᑦ ᐊᑭᑐᔫᑎᓄᑦ ᐱᖁᑏᑦ	61,518	53,231
	865,810	592,805
ᑕᒪᕐᒥᒃ ᑲᑎᓪᓗᒋᑦ ᐊᑭᓕᕆᐊᓕᖏᑦ ᐊᒻᒪ ᐄᔭᐃᕕᐅᓯᒪᔪᑦ ᐱᖁᑏᑦ	**$ 9,724,276**	**$ 6,481,588**

ᑲᑎᑕᐅᓯᒪᔪᑦ ᐊᐅᓚᓂᖏᓐᓄᑦ ᐅᓂᒃᑳᑦ - ᐊᐅᓚᔾᔪᑎᑦᓗᐊᑕᖏᓐᓄᑦ ᑲᔪᓯᔾᔪᑎᑦᓴᐃᑦ

ᒫᔾᔭ 31, 2023ᒧᑦ ᐃᓱᓕᓯᒪᔪᑦ ᓴᓂᓕᕆᓪᓗᓂᒋᑦ ᐊᔾᔨᒌᖏᓐᓂᖏᑦ 2022ᒥ ᐊᑐᖅᑐᒥᓃᑦ

	2023	2022
ᑮᓇᐅᔭᖅᑖᖏᑦ		
ᐊᐅᓚᔾᔪᑎᑦᓗᐊᑕᖏᓐᓄᑦ ᑮᓇᐅᔭᖅᑖᑦ	$ 488,024	$ 488,024
ᐊᓯᖏᑦ	188,493	54,326
ᑲᑎᑦᓗᒋᑦ ᑮᓇᐅᔭᖅᑖᖏᑦ	**$ 676,517**	**$ 542,350**
ᐊᑭᓕᕆᐊᓕᖏᑦ		
ᐊᑦᓚᕝᕕᐅᑉ ᐊᐅᓚᓂᖏᓐᓄᑦ	795,803	610,716
ᐊᑐᐊᒐᓕᕆᓂᖏᒥᑦ ᐃᑲᔫᑎᑦᓴᑦᓗ ᐱᕙᓪᓕᐊᔭᐅᓂᖏᓐᓄᑦ	153,635	190,604
ᑲᑎᒪᔨᑦ ᑲᑎᒪᓂᖏᓐᓄᑦ / ᐊᕐᕌᒍᑕᒪᖅᓯᐅᑎᖏᓐᓄᑦ	95,043	92,764
ᐊᑭᓕᖅᐸᓪᓕᐊᖑᔭᕐᓂᖏᓐᓄᑦ ᐊᑭᑐᔫᑏᑦ ᐱᕐᑯᑎᖏᑦ	15,680	13,680
ᐊᓯᖏᑦ	-	-
ᑲᑎᑦᓗᒋᑦ ᐊᑭᓕᕆᐊᓖᑦ	**$ 1,060,161**	**$ 907,764**
ᑮᓇᐅᔭᓕᐊᖏᑦ ᐊᒥᒐᕐᑐᑦ ᐊᑭᓕᕆᐊᓕᖏᒃᓄᑦ – ᐊᐅᓚᔾᔪᑎᑦᓗᐊᑕᓄᑦ ᑮᓇᐅᔭᖅᑖᖏᑦ	(383,644)	(365,414)
ᐱᓕᕆᐊᑦ ᐃᑲᔫᑎᓄᑦ ᑲᔪᓯᒋᐊᒃᑲᓂᕐᓂᖏᑦ	656,649	808,582
ᐅᖓᑕᐅᔾᔨᔪᑦ (ᐊᒥᒐᖅᑐᑦ) ᑮᓇᐅᔭᓕᐊᖏᑦ ᐊᒥᒐᕐᑐᑦ ᐊᑭᓕᕆᐊᓕᖏᓐᓄᑦ	**$ 273,005**	**$ 443,168**

ᑲᑎᑕᐅᓯᒪᔪᑦ ᐊᐅᓚᓂᖏᓐᓄᑦ ᐅᓂᒃᑳᑦ - ᐊᔾᔨᖃᖏᑦᑐᑦ ᐱᓕᕆᐊᑦᓴᑦ ᑮᓇᐅᔭᕐᑖᖏᑦ

ᒫᔾᔨ 31, 2023ᒧᑦ ᐃᓱᓕᓯᒪᔪᑦ ᓴᓂᓕᕆᓪᓗᓂᑦ ᐊᔾᔨᑮᖏᓐᓂᖏᑦ 2022ᒥ ᐊᑐᖅᑐᒥᓃᑦ

	2023	2022
ᑮᓇᐅᔭᖅᑖᖏᑦ		
ᐅᖓᕙᕆᐊᕐᑕᐅᓯᒪᔪᑦ ᑮᓇᐅᔭᖅᑖᑦᓴᑦ, ᐊᕐᕌᒍᑉ ᐱᒋᐊᓐᖓᕐᓂᖓᓂ	$ 5,168,106	$ 3,778,036
ᐃᑲᔫᓯᐊᑦ	8,677,578	9,798,137
ᐲᕐᓗᒋᑦ: ᐊᑭᓕᕆᐊᓖᑦ ᑮᓇᐅᔭᖅᑖᕐᕕᒥᓂᖏᓐᓂᑦ	(36,748)	(103,501)
ᐃᓚᓗᒋᑦ: ᐊᑭᓕᕆᐊᓖᑦ ᑮᓇᐅᔭᖅᑖᕐᕕᒥᓂᖏᓐᓂᑦ ᐊᕐᕌᒍᓂ ᐊᓂᒍᕐᑐᓂᑦ	103,501	40,153
ᐲᕐᓗᒋᑦ: ᐅᑎᖅᑎᒋᐊᓖᑦ ᐱᓕᕆᐊᑦᓴᓄᑦ ᑮᓇᐅᔭᖅᑖᕈᑕᐅᓚᐅᕐᑐᑦ	-	(3,405)
ᐲᕐᓗᒋᑦ: ᓄᑕᐅᓂᖏᑦ ᐅᖓᕙᕆᐊᕐᑕᐅᓯᒪᔪᑦ ᐃᑲᔫᓯᐊᑦᓴᑦ	(66,753)	(5,204)
ᐅᖓᕙᕆᐊᕐᑕᐅᓯᒪᔪᑦ ᑮᓇᐅᔭᖅᑖᑦᓴᑦ, ᐊᕐᕌᒍᑉ ᓄᓇᖑᐊᓂ	(7,979,741)	(5,168,106)
ᑲᑎᓪᓗᒋᑦ ᑮᓇᐅᔭᖅᑖᑦ	5,865,943	8,336,110
ᐊᑭᓕᕆᐊᓖᑦ		
ᑲᑎᕝᕕᓪᓕᐊᓯᒪᔪᑦ ᐊᑭᓕᕆᐊᓖᑦ	5,865,943	8,336,110
ᑲᑎᓪᓗᒋᑦ ᐊᑭᓕᕆᐊᓖᑦ	5,865,943	8,336,110
ᐅᖓᑕᐅᔾᔨᔪᑦ (ᐊᒥᒐᖅᑐᑦ) ᑮᓇᐅᔭᓕᐊᖏᑦ ᐊᒥᒐᕐᑐᑦ ᐊᑭᓕᕆᐊᓕᖏᓐᓄᑦ	$ -	$ -

ᐊᕐᕋᒍᑕᒫᖅᓯᐅᑏᑦ ᐅᓂᒃᑳᑦ ᑮᓇᐅᔭᖅᑖᒥᓂᖕᒋᑦ ᐊᑭᓕᕆᐊᓕᖕᒋᓪᓗ 2022-2023

ᑮᓇᐅᔭᖅᑖᑦ - ᑮᓇᐅᔭᖅᑖᕐᕕᒋᓚᐅᖅᑕᖕᒋᑦ

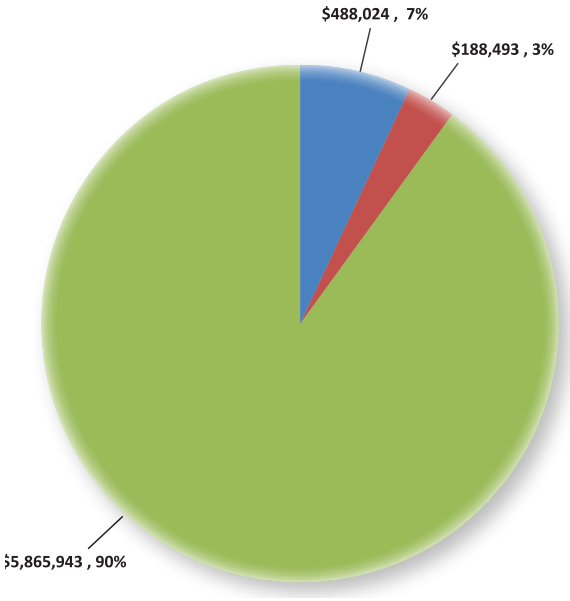

1. ᓄᓇᖃᖅᑳᖅᓯᒪᔪᓂᑦ ᐱᔨᑦᓯᖅᑏᑦ ᑲᓇᑕᒥ (ᐊᐅᓚᔾᔪᑎᓪᓗᐊᑕᓄᑦ)
2. ᐊᓯᖕᒋᑦ (ᐊᐅᓚᔾᔪᑎᓪᓗᐊᑕᓄᑦ)
3. ᐊᔾᔨᐅᖕᒋᑦᑐᓄᑦ ᐱᓕᕆᐊᑦᓴᓄᑦ ᑮᓇᐅᖅᑖᑦ

ᐊᑭᓕᕆᐊᓖᑦ - ᑮᓇᐅᔭᖅᑖᑦ ᑭᓯᒧᑦ ᐊᑐᖅᑕᐅᕙᒻᒪᖔᑕ

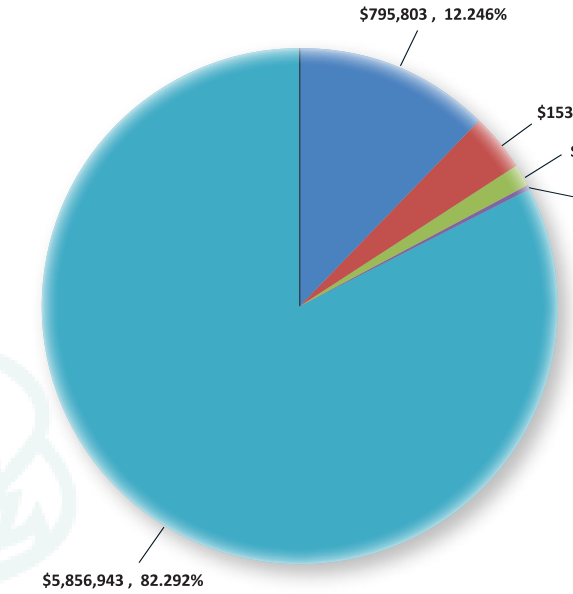

1. ᐊᑦᓚᕝᕕᒻᒧᑦ ᐊᐅᓚᔾᔪᑎᑦ (ᑮᓇᐅᔭᖅᑦᓴᓄᑦ/ᐊᑐᖅᑐᐊᕈᑎᓄᑦ/ᐊᑦᓚᕝᕕᒻᒥ ᐱᕐᑯᑎᓄᑦ/ᐱᕐᑯᑏᑦ ᐊᑐᖅᑐᐊᖅᑕᐅᓂᖕᒋᓐᓄᑦ)
2. ᐊᑐᐊᒐᓕᕆᓂᖕᒧᑦ ᐱᓕᕆᐊᑦᓗ ᐱᕙᓪᓕᐊᔭᐅᓂᖕᒋᓐᓄᑦ
3. ᑲᑎᒪᔨᑦ ᑲᑎᒪᓂᖕᒋᓐᓄᑦ/ᐊᕐᕋᒍᑕᒫᖅᓯᐅᑎᒃᑯᑦ ᑲᑎᒪᕕᔾᔪᐊᕈᑏᑦ
4. ᐊᑭᓕᖅᐸᓪᓕᐊᖑᔭᕐᓂᖕᒋᑦ ᐊᑭᑐᔫᑏᑦ ᐱᕐᑯᑎᖕᒋᑦ
5. ᐊᔾᔨᐅᖕᒋᑦᑐᓄᑦ ᐱᓕᕆᔾᔪᑎᑦᓴᑦ ᐃᑲᔫᑏᑦ
6. ᐊᓯᖕᒋᑦ

ᐊᕐᕋᒍᑕᒫᖅᓯᐅᑏᑦ ᐅᓂᒃᑳᑦ ᑮᓇᐅᔭᖅᑖᒥᓂᖕᒋᑦ ᐊᑭᓕᕆᐊᓕᖕᒋᓪᓗ 2022-2023

ᐋᓐᓂᖅᓯᕆᑦᑕᐃᓕᒪᑎᑦᑎᓂᕐᒧᑦ ᐱᓕᕆᐊᒃᓴᑦ

ᐊᐃᑉᐸᓈᑦ ᓂᖓᖃᑦᑕᐅᑎᕙᑦᑐᑦ ᐊᒻᒪ ᖃᕋᓴᒃᑯᑦ ᐋᓐᓂᖅᓯᒪᔪᑦ ᖁᐊᖅᓵᒧᑦ	962
ᑲᓇᑕᒥ ᐅᖃᖃᑎᒌᓐᓂᖅ ᐊᕐᓇᐅᔭᑦ ᐊᖑᑕᐅᔭᓪᓗ ᑕᐃᒪᐃᓪᓗᐊᖃᑎᒌᑎᑕᐅᓂᖕᒋᓐᓄᑦ	226,414
ᐃᓚᐅᑎᑕᐅᓂᖕᒋᑦ ᐃᓅᓱᑦᑐᑦ ᐊᖑᑏᑦ ᓄᑲᑉᐱᐊᓪᓗ (EYMB)	60,380
ᐃᓚᐅᑎᑕᐅᓂᖕᒋᑦ ᐃᓅᓱᑦᑐᑦ ᐊᖑᑏᑦ ᓄᑲᑉᐱᐊᓪᓗ	124,966
ᐊᓂᒍᐃᓯᒪᔪᑦ ᐊᐃᑉᐸᒥᓐᓄᑦ ᓂᖓᖅᑕᐅᖃᑦᑕᕐᓂᑯᑦ ᐊᒻᒪ ᐃᓚᒋᑦ ᐃᖅᑲᖅᑐᐃᕕᒃᑯᑦ ᑲᒪᒋᔭᐅᕙᓐᓂᖕᒋᑦ	113,299
ᓂᖓᖅᑕᐃᓕᓂᖕᒧᑦ ᐋᓐᓂᖅᑎᓇᑦᑕᐃᓕᓂᖕᒧᓪᓗ ᐱᔭᕋᑦ	**$ 526,021**

ᐋᓐᓂᐊᖅᑐᓕᓇᓂᖕᒧᑦ ᐊᑐᐊᒐᑦ ᐃᑲᔫᑎᑦᓴᐃᓪᓗ ᐱᓕᕆᐊᑦᓴᑦ

ᐃᓄᐃᑦ ᐋᓐᓂᐊᓖᑦ ᑳᓐᓱᒥᑦ ᓱᓴᐃᔭᑎᖓ	35,465
ᑲᓇᑕᒥ ᐋᓐᓂᐊᖅᓯᐅᖅᑏᑦ ᑲᑐᔾᔨᖃᑎᒌᖕᒋᑦ	343
ᒥᓗᑦᓲᑦ ᐋᖓᔭᓇᕐᑐᑦ ᓄᓇᑦᑎᓐᓂ	210,262
ᑕᕝᕙ-ᑲᓇᑕᒥ ᐃᓄᐃᑦ ᓄᓕᐊᕐᓂᒃᑯᑦ ᐊᐃᑦᑐᕐᓗᖃᑦᑕᐅᑎᕐᑯᓇᒋᑦ	285,105
ᖃᐅᔨᓴᖅᑕᐅᖃᑦᑕᓇᑦ ᐱᓕᕆᐊᑦ	65,422
FNHIB ᐋᓐᓂᐊᖅᑐᓕᓇᓂᖕᒧᑦ ᐃᓚᓕᐅᑏᑦ	13,856
ᐊᓐᓇᐅᒪᔾᔪᑎᑭᓗᐊᕐᑐᓄᑦ ᐊᒻᒪ ᑎᖑᓪᓘᑏᑦ (HepC) ᓄᓇᓕᓐᓄᑦ ᑮᓇᐅᔭᖅᑖᑦᓴᑦ	259,635
ᐋᑐᕝ ᓱᓚᑦᑐᖅᓴᕐᕕᔾᔪᐊᖓᓂᑦ ᑐᑭᓯᐅᒪᖃᑎᒌᓐᓂᖕᒧᑦ ᐊᖏᕈᑏᑦ	25,510
ᐋᓐᓂᐊᖅᑐᓕᓇᓂᖕᒧᑦ ᐊᑐᐊᒐᑦ ᐃᑲᔫᑎᑦᓴᑦᓗ ᐱᕙᓪᓕᐊᔾᔪᑎᑦᓴᓄᑦ	**$ 895,598**

ᐃᓄᓕᓇᓂᖕᒧᑦ-ᑮᓇᐅᔭᑎᒍᑦᓗ ᒪᑭᑉᐸᓪᓕᐊᒍᑎᑦᓴᑦ

ᐱᕙᓪᓕᐊᑎᑦᑎᓂᖅ ᐃᓄᐃᑦ ᐊᖕᓇᖕᒋᓐᓂᑦ ᑮᓇᐅᔭᑎᒍᑦ ᒪᑭᑉᐸᓪᓕᐊᖁᓪᓗᒋᑦ	642,654
ᓂᕆᔭᑦᓴᖃᑦᓯᐊᖕᒋᑦᑐᑦ ᓂᕆᔭᑦᓴᖕᒋᓐᓄᑦ - ᓄᕙᕐᔪᐊᕐᓇᖅ-19	55,787
ᐃᓄᓕᓇᓂᖕᒧᑦ–ᑮᓇᐅᔭᑎᒍᑦᓗ ᒪᑭᑉᐸᓪᓕᐊᒍᑎᑦᓴᑦ	**$ 698,441**

ᐊᕐᕌᒍᑕᒫᖅᓯᐅᑏᑦ ᐅᓂᒃᑳᑦ ᑮᓇᐅᔭᖅᑖᒥᓂᖏᑦ ᐊᑭᓕᕆᐊᓕᖏᓪᓗ 2022-2023

ᐊᑐᐊᒐᐃᑦ ᖃᐅᔨᓴᕐᓂᕐᓗ

ᐊᖑᑏᑦ ᐊᕐᓇᐃᓪᓗ ᑕᐃᒪᐃᓪᓗᐊᓈᑎᑕᐅᓂᖏᑦ ᐅᑭᐅᖅᑕᖅᑐᒥ	15,000
ᒐᔭᓯᒪᔪᑦ ᐃᓄᐊᖅᑕᐅᓯᒪᔪᓪᓗ ᓄᓇᖃᖅᑳᖅᓯᒪᔪᑦ ᑲᓇᑕᒥ ᖃᓄᖅᑑᕈᑕᐅᓂᖏᓄᑦ ᐸᕐᓇᐅᑦ	30,729
ᐊᓂᒍᐃᓯᒪᔪᑦ ᑭᓐᖑᒫᔭᖏᓐᓂᑦ ᑲᔪᓯᑎᑦᓯᓂᖅ ᐊᕐᓇᐃᑦ ᐊᖑᑏᓪᓗ ᓂᖓᖅᑕᐅᕙᓐᓂᖏᓐᓄᑦ	333,888
ᐊᖏᕐᕋᒧᑦ ᑎᑭᐅᑎᓂᖅ	97,743
ᐱᖃᑕᐅᑎᕐᑎᓂᖏᑦ ᒪᓕᒃᑕᐅᔭᕆᐊᓖᑦ	94,568
ᐋᓐᓂᐊᖅᑐᓕᕆᓂᒃᑯᑦ ᖃᓄᐃᓐᖏᑦᑎᐊᕐᓂᖕᒧᑦ ᑭᓐᖑᒪᔭᐅᔪᑦ ᐃᓗᐃᑦᑑᒋᐊᖃᕐᓂᖏᓐᓄᑦ	301,761
ᕿᒫᕖᑦ - ᐃᓄᐃᑦ ᐊᕐᓇᐃᑦ ᕿᒫᕙᑦᑐᑦ ᐃᓚᒥᓄᑦ ᓂᖓᖅᑕᐅᓂᑯᒧᑦ	391,465
ᐃᓄᐃᑦ ᒐᕙᒪᑐᖃᒃᑯᓪᓗ ᑲᑐᔾᔨᖃᑎᒌᖏᓐᓄᑦ ᑲᑎᒪᔨᕋᓛᑦ	100,505
ᐋᖅᑭᒋᐊᕆᓂᖅ ᐸᓛᓯᒃᑯᑦ ᐱᔨᑦᓯᕐᓂᕆᕙᑦᑕᖏᓐᓂᑦ ᐃᓄᐃᑦ ᓄᓇᖓᓂ	140,525
ᐃᖅᑲᐅᒪᔭᐅᔾᔪᑎᖏᓐᓄᑦ ᑮᓇᐅᔭᖅᑲᒃᑲᐃᔨᑦ	40,311
ᑐᑭᓯᐅᒪᖅᑎᒌᓂᖕᒧᑦ ᐊᖏᕈᑏᑦ – ᐊᕐᓇᐅᓂᖏᓐᓄᑦ ᐊᕐᓇᐅᔭᑦ ᐊᖑᑕᐅᔭᓪᓗ ᓂᖓᖅᑕᐅᕙᑦᑐᑦ	65,641
ᑐᑭᓯᐅᖅᑎᒌᓂᒧᑦ ᐊᖏᕈᑏᑦ	1,365,457
ᑐᑭᓯᐅᒪᖅᑎᒌᓐᓂᖕᒧᑦ ᐊᖏᕈᑏᑦ ᓱᓚᕐᔪᐊᒥ ᑲᑎᒪᔨᕐᔪᐊᑦ ᓄᓇᖃᖅᑳᖅᓯᒪᔪᑦ	
ᐱᔪᓐᓇᐅᑎᖏᓐᓂᑦ ᐅᖃᐅᔨᒋᐊᕈᑏᑦ ᐱᕐᑯᔭᖅ UNDRIP	122,556
ᐃᒃᓯᕋᕐᔪᐊᕋᐱᒃ ᓂᐅᕐᕈᓯᒪᓚᐅᕐᓂᖓ	30,000
ᐃᕐᓂᓱᒃᓲᔨᑦ ᑲᑎᒪᕕᔾᔪᐊᕐᓂᖏᑦ	161,615
ᓄᓇᖃᖅᑳᖅᓯᒪᔪᑦ ᐃᖅᑲᖅᑐᐃᕕᓕᕆᓂᖏᓐᓄᑦ ᐸᕐᓇᐅᑏᑦ	23,901
ᐊᔾᔨᐅᖏᑦᑐᓂᑦ ᐊᐳᕈᑎᖅᑲᕐᐸᑦᑐᑦ ᐃᓄᐃᑦ ᐊᕐᓇᐃᑦ ᐃᓪᓗᖅᑲᓐᖏᑐᑦ ᐊᖏᕐᕋᖅᑲᓐᖏᒧᓪᓗ	26,357
ᐃᖅᑲᓇᐃᔭᖅᑎᒌᓐᓂᖅ ᐊᔪᕈᕐᓃᖅᓴᕈᒪᓂᖕᒧᑦ	161,246
ᐊᑐᐊᒐᑦ ᖃᐅᔨᓴᕈᑎᕐᓴᓪᓗ	**$ 3,503,268**

ᐊᓯᖏᑦ

BOC ᐃᓚᔭᐅᓂᖏᑦ	118,440
ᓯᕗᓕᕐᑎᓐᓃᓐᖓᕐᑐᑦ ᐊᒻᒪ ᐃᕐᓂᓱᒃᓲᓂᖕᒥᑦ ᖃᐅᔨᓴᕐᓂᖅ	13,416
ᐅᓄᕐᓯᒋᐊᕐᑕᐅᓂᖏᑦ ᐊᔪᓐᖏᓐᓂᖃᕐᑐᑦ PIWCdᓐᓂ	49,420
ᐊᕐᓇᐃᑦ ᑲᓇᑕᒥ ᐅᖃᐅᓯᕐᖓᐅᑎᓕᕆᔨᑦ ᐱᒋᐊᕈᑕᐅᔪᒪᔪᑦ	61,339
	$ 242,615
ᑲᑎᓪᓗᒋᑦ	**$ 5,865,943**

ᐱᑐᐃᓐᓇᐅᖕᒋᑦᑐᑦ ᐱᓕᕆᐊᑦᓴᑦ 2022-2023

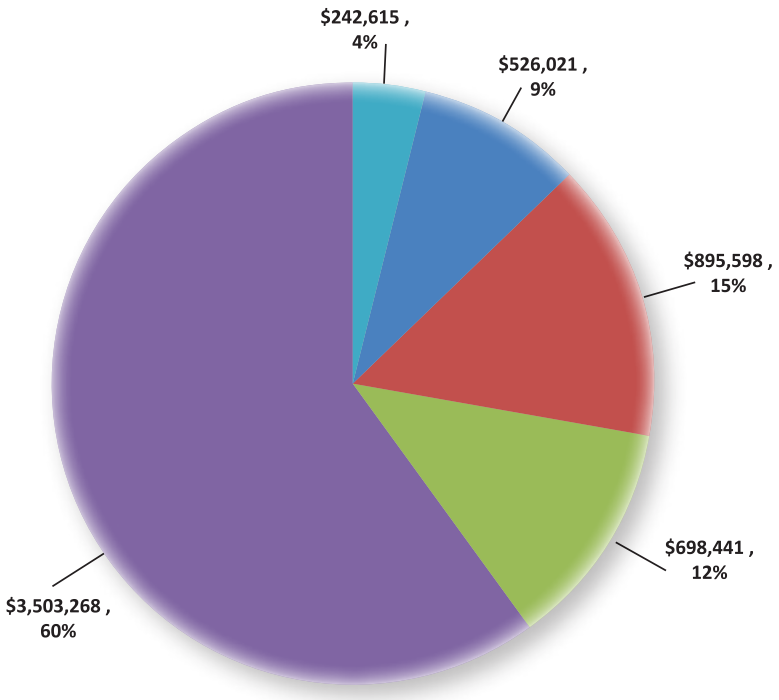

1. ᓂᖓᖅᑕᐃᓕᓂᖕᒧᑦ ᐋᓐᓂᖅᑎᕆᑦᑕᐃᓕᓂᖕᒧᑦᓗ
2. ᐋᓐᓂᐊᖅᑐᓕᕆᓂᖕᒧᑦ ᐊᑐᐊᒐᑦ ᐃᑲᔫᑎᑦᓴᑦᓗ ᐱᓕᕆᐊᑦᓴᓄᑦ
3. ᐃᓄᓕᕆᓂᖕᒧᑦ-ᑮᓇᐅᔭᑎᒍᑦᓗ ᐱᕙᓪᓕᐊᔾᔪᑎᑦᓴᑦ
4. ᐊᑐᐊᒐᑦ ᖃᐅᔨᓴᕐᓂᕐᓗ
5. ᐊᓯᖕᒋᑦ

ᐸᐅᒃᑑᑎᑦ ᐃᓄᐃᑦ ᐊᕐᕕᓇᐃᑦ ᑲᓇᑕᒥ

1 ᓂᑯᓚᔅ ᐊᖅᑯᑖᓂ, ᐃᓪᓗᕈᓯᖅ 520

ᐋᑐᕝ, ᐊᓐᑎᐅᕆᔪ K1N7B7

ᐅᖁᓚᐅᑖ: 613.238.3977

ᐊᑭᖃᓐᖏᑦᑐᒃᑯᑦ ᐅᖁᓚᕕᑦᓴᖅ: 1.800.667.0749

www.pauktuutit.ca