ᓯᓚᐃ 2024-ᒥᑦ

ᐸᐅᒃᑑᑎᑦ
ᐃᓄᐃᑦ ᐊᕐᓇᐃᑦ ᑲᓇᑕᒥ
PAUKTUUTIT
INUIT WOMEN OF CANADA

ᓱᓕᕐᖃᐱᑕ

ᐸᐅᒃᑑᑎᑦ ᐃᓄᐃᑦ ᐊᕐᓇᐃᑦ ᑲᓇᑕᒥ ᑐᓴᕋᔅᓴᖏᑦ

ᓇᓪᓕᐅᕐᓂᖅᓯᐅᖅᐳᒍᑦ 40 ᐊᕐᕌᒍᓄᑦ ᓴᖕᖏᔫᖕᒍᖅᐸᓪᓕᐊᖏᓐᓇᖅᑐᑦ ᐃᓄᐃᑦ ᐊᕐᓇᐃᑦ!

ᐅᕙᓂ ᐅᕐᑲᓕᒫᒐᕐᒥ:

3 ᐊᖓᔪᖅᑳᖅ ᐅᕐᑲᐅᓯᒃᓴᖕᒋᑦ – ᐊᖓᔪᖅᑳᖅ ᓈᓯ ᐃᑦᑐᖅ

4 ᒐᕙᒪᓕᕆᓂᖅ ᒐᕙᒪᒃᑯᑦ ᓄᓇᓕᖕᓂᙱᖅᑐᓂᒃᑯ

7 ᑎᓴᒪᒋᓕᖅᑕᖕᒐᓂ ᑐᓴᒐᒃᓴᑦ

7 ᐸᐅᒃᑑᑎᒃᑯᑦ ᓇᖕᒥᓂᖅ ᑲᑎᒪᑎᑦᑐᒋᑦ

8 ᓄᓇᕐᔪᐊᒥᑦ ᑲᑐᔾᔨᖅᑲᑎᒌᖑᔪᑦ ᓇᑐᓇᐃᒃᑯᑕᖓ ᐱᔪᓐᓇᐅᑎᖕᒋᓐᓂ ᓄᓇᖅᑲᖅᑳᖅᓯᒪᔪᑦ–
ᐃᓄᖕᓄᑦ ᐊᑐᖅᑕᐅᔪᓐᓇᖅᑐᑦ

8 ᐊᖓᔪᖅᑳᖑᒋᐅᒃᓴᓂᕐᒧᑦ ᐃᓕᓐᓂᐊᕈᑎᑦ ᒪᒃᑯᒃᑐᓄᑦ ᐊᒻᒪ ᓄᑲᑉᐱᐊᓄᑦ

9 ᐃᕐᓂᓯᒃᓲᓕᕆᓂᕐᒧᑦ ᑲᑎᒪᓂᐅᓚᐅᖅᑐᖅ ᐅᓂᒃᑳᓕᐊᖅ

10 ᐸᐅᒃᑑᑎᒃᑯᑦ ᐱᓇᓱᐊᒐᖕᒐᒃ

10 ᐋᓐᓂᐊᖅᑲᕐᓇᖕᒋᑦᑐᓕᕆᓂᖅ

12 ᐃᓄᓕᕆᓂᖅ ᐱᕙᓪᓕᐊᔪᓕᕆᓂᓪᓗ

13 ᐋᓐᓂᖅᓯᖅᑕᐅᖅᑲᑦᑕᕐᓂᖅ ᐱᓂᕐᓗᒃᑕᐅᑦᑕᐃᓂᕐᓗ, ᒪᓕᒐᓕᕆᓂᖅ

14 ᐃᓄᖕᓅᖕᒐᔪᖅ ᐊᕐᓇᑎᑐᑦ ᐊᖑᑎᑐᓪᓗ ᐃᓕᖅᑯᓯᓕᕐᓂᑦ ᐋᓐᓂᖅᓯᖅᑕᐅᖅᑲᑦᑕᖅᑐᓂ

15 ᑲᑎᒪᔨᓂᙱᖅᑐᑦ ᐅᓂᒃᑳᓕᐊᖕᒋᑦ

16 ᓂᕆᐅᒋᔭᕗᑦ

ᐊᖓᔪᖅᑳᑉ ᑐᓴᒐᒃᓴᖓ - ᐱᒋᐊᓕᕐᓵᖅᑐᖅ ᐊᖓᔪᖅᑳᖅ ᓈᓐᓯ ᐃᑐᒃ

ᕕᕝᕗᐊᓇᒥᑦ ᑕᐃᒪᙵᓂ ᐊᖓᔪᖅᑳᖑᓚᐅᕋᒪ ᑕᑯᒋᐊᕐᓗᒍ, ᖁᔭᓕᑎᐊᖅᐳᖓ ᐊᒻᒪ ᐅᐱᕐᓗᖓᓗ ᑭᒡᒐᖅᑐᐃᔪᓐᓇᕋᒪᑦ ᐃᓄᐃᑦ ᐊᕐᓇᖏᓐᓄᑦ ᑕᕝᕙᙵᐅᔪᖅ. ᑖᒃᑯᐊ ᑕᖅᑭᐅᓚᐅᖅᑐᓂ ᐱᔭᒃᓴᖅᑲᕐᔪᐊᖅᐳᖓ, ᑭᓯᐊᓂᓕ ᐱᓇᔫᑎᑦᑎᐊᕙᓪᓗᕗᖅ.

ᐃᓚᖓ ᐅᕙᓐᓄᑦ ᐱᓇᓱᐊᒐᑦᑎᐊᕙᐅᓛᖑᓯᒪᕗᖅ ᐊᔾᔨᒌᙱᑦᑐᓂ ᐱᓕᕆᐊᖅᑭᓐᓇᖅᓯᓚᐅᕋᒪ, ᑕᑯᓇᒐᒃᓴᓕᐅᖅᐸᒃᑐᓂ ᐊᐱᖅᓱᖅᑕᐅᔪᓐᓇᖅᓯᓚᐅᖅᐳᖓ ᖃᓄᐃᑉᐸᓕᐊᔪᓂ, ᓴᖅᑭᓯᒪᔭᒃᑲᑦᑕᐅᕐᓗ ᒐᕙᒪᒃᑯᑦ ᑲᑎᒪᔨᕋᓛᖕᒋᓐᓂᑦ. ᐊᑕᐅᑦᑎᒃᑯᑦ, ᐱᓇᓱᐊᕆᐊᖅᑲᖅᐳᒍᑦ ᐱᕕᒃᓴᐊᓂ ᐊᒃᑲᖕᒋᓕᐅᕈᑎᓂ ᐊᒃᑐᐃᓯᒪᔪᓂ ᐃᓅᓯᒋᓐᓂᑦ ᐃᓄᐃᑦ ᐊᕐᓇᖏᓐᓂᑦ, ᓲᕐᓗ ᐃᕐᓂᓱᒃᓲᓂᖅ, ᐃᒡᓗᓕᕆᓂᖅ, ᓂᕿᖅᑲᐃᓐᓇᕋᓱᖕᓂᖅ, ᐊᒻᒪ ᐋᖅᑭᒃᓱᐃᓂᖅ ᐊᑐᐊᒐᕐᓂᑦ ᐃᑲᔪᕈᓐᓇᖅᑐᓂ ᓄᓇᑦᑎᓐᓂᑦ.

ᐱᓕᕆᖅᑎᖅᑲᕋᓱᐊᕐᓂᖅ ᐊᓯᖏᓐᓂ ᓄᓇᖅᑳᖅᑳᖅᓯᒪᔫᖅᑎᑦᑎᓐᓂ ᐊᐅᓚᑦᑎᔨᖏᓐᓂ ᐱᓕᕆᖅᑎᑦᑎᐊᕙᐅᓯᒪᔪᐊᖅᐳᑦ. ᒪᐃᖑᑎᓪᓗᒍ, ᐅᐸᒍᓐᓇᖅᓯᑎᑕᐅᓚᐅᕋᒪ ᓄᓇᔪᐊᒥᑦ ᑲᑐᔾᔨᖅᑎᒌᖑᔪᓂ ᑲᑎᒪᕕᒃᓴᐊᖅᑎᓪᓗᒋᑦ ᓄᓇᖅᑳᖅᑳᖅᓯᒪᔪᑦ ᐊᐅᓚᑦᑎᔨᖏᓐᓂ ᓄᓇᔪᐊᒥᐅᓂ. ᑖᓐᓇ ᑲᑎᓐᓂᐅᓚᐅᖅᑐᖅ ᐊᑐᐃᓐᓇᐅᑎᑦᑎᑎᓚᐅᖅᐳᖅ ᑲᑎᑦᑐᓐᓇᖅᓯᓗᑕ ᐃᓕᓐᓂᐊᖅᑲᑎᒌᒃᓱᑕᓗ ᓄᓇᖅᑳᖅᑳᖅᓯᒪᔪᑦ ᐊᐅᓚᑦᑎᔨᖏᓐᓂ ᓄᓇᔪᐊᒥᐅᓂ. ᐃᓚᓕᐅᑎᓗᒍ, ᐋᑐᕙᒥᑎᓪᓗᖓ ᑲᑎᖅᑲᑎᔪᓐᓇᖅᓯᓚᐅᕋᖅᑯᑦ ᐃᓄᐃᑦ ᑕᐱᓈᒃᑯᑦ ᐊᖓᔪᖅᑳᖓᑦ ᓇᐃᑕᓐ ᐆᐱᑦ ᐅᖅᑲᐅᓯᖅᑲᖅᑎᓪᓗᑕ ᑐᕌᒐᑦᑎᓐᓂ ᐊᑲᐅᔪᑎᑦᑎᔪᒪᓪᓗᑕ ᐃᓅᓯᖏᓐᓂ ᐃᓄᐃᑦ ᓄᓇᖏᓐᓂᒃ.

ᐊᖓᔪᖅᑳᖅ ᓈᓯ ᐃᑦᑐᖅ, ᓯᕗᓕᖅᑎ ᔾᔪᒥᐅᓇ ᑯᐳ ᐊᒻᒪ ᐱᑕ ᐃᖁᖅ ᓄᓇᔪᐊᒥᑦ ᑲᑐᔾᔨᖅᑎᒌᖑᐃᓐᓇᖅᑐᑦ ᑲᑎᒪᔨᖏᓐᓂ ᓄᓇᖅᑳᖅᑳᖅᓯᒪᔪᑦ ᐊᑲᐅᖏᓕᐅᕈᑎᖏᓐᓂᑦ.

ᑕᐃᑲᓂ ᑕᖅᑭᓇᓚᐅᖅᑕᖓ ᐊᓂᒍᖅᓯᒪᓕᖅᑎᓪᓗᒍ, ᐅᐸᓚᐅᖅᓯᒪᕗᖓ ᐃᓄᐃᑦᓗ ᒐᕙᒪᑐᖅᑲᑯᑦᓗ ᑲᑐᔾᔨᖅᑎᒌᖕᒋᑕ ᑲᑎᒪᔨᕋᓛᑦ ᐊᐅᓚᑦᑎᔨᖏᓐᓂ ᑲᑎᒪᑎᓪᓗᒋᑦ ᐋᑐᕙᒥᑦ, ᐱᖅᓯᐅᔾᔨᓚᐅᖅᓯᒪᕗᑦ ᐃᓄᐃᑦ ᐊᐅᓚᑦᑎᔨᖏᓐᓂ ᐊᒻᒪ ᐊᖓᔪᖅᑳᕐᔪᐊᖓᑕ ᑲᓇᑕᐅᑉ ᑐᕈᑕᐅᒥᑦ. ᑖᓐᓇ ᐱᕕᒃᓴᐊᖑᓚᐅᖅᑐᖅ ᑲᑎᓐᓂᓇᓚᐅᖅᑕᕗᑦ ᐅᖅᑲᐅᓯᖅᑲᓐᓇᖅᓯᓚᐅᕋᑦᑕ ᓯᕗᓕᓕᐅᔾᔨᐅᔪᓂ, ᐱᖅᑕᐅᕗᖅ ᐋᓐᓂᐊᖅᑲᓐᓇᖏᑦᑐᓕᓇᓂᖅ, ᐃᓕᓐᓂᐊᖅᑐᓕᓇᓂᖅ, ᓂᕿᖅᑲᐃᓐᓇᖅᑎᑦᑎᓇᓱᐊᕐᓂᖅ, ᐃᒡᓗᓕᓇᓂᖅ, ᐊᒻᒪ ᓄᓇᓕᖕᓂᑦ ᐱᕙᓪᓕᐊᒍᑎᐅᔪᓐᓇᖅᑐᓂ. ᑖᓐᓇ ᓯᕗᓪᓕᖅᐸᓇᓪᓗᒍ ᑖᒃᑯᓂᖕᖓᑦ ᑲᑎᒪᖅᑲᑎᖅᑲᓚᐅᖅᓯᒪᕗᖓ, ᓂᓇᐅᒃᐳᖓᓗ ᐱᖅᑕᐅᖅᑲᑦᑕᓛᓂᓇᔭᕋ ᓯᕗᓂᒃᓴᒥᑦ.

ᓈᓯ ᐃᑦᑐᖅ ᓄᓇᕗᑦ ᑐᖓᕕᒃᑯᑦ ᐊᖓᔪᖅᑳᖓ ᐊᓗᑭ ᑯᑦᑎᖅ ᐊᒻᒪ ᒪᑭᕕᒃ ᑯᐊᐳᓛᒃᓴᓐ ᐊᖓᔪᖅᑳᖓᑦ ᐱᑕ ᐋᑕᒥᐅᑦ ᐃᓄᐃᑦᓗ ᒐᕙᒪᑐᖅᑲᑯᑦᓗ ᑲᑐᔾᔨᖅᑎᒌᖕᓂᕐᒍᑦ ᑲᑎᒪᔨᕋᓛᑦ ᑲᑎᒪᑎᑦᓗᒋᑦ.

ᑭᓯᐊᓂᑦᑕᐅᖅ, ᐃᖅᑲᓇᐃᔾᔨᓚᐅᑲᒃᑕᕐᓂᑦ ᐱᓇᓱᐊᕈᑎᑦᑎᐊᕙᐅᓚᐅᖅᓯᒪᕗᖅ ᔫᓂᐅᑎᑦᓗᒍ ᓇᖕᒥᓂᖅ ᑲᑎᖅᑲᑎᒋᔪᓐᓇᖅᓯᓚᐅᕋᑦᑭᑦ ᑲᑎᒪᔨᑦ. ᑲᑎᑎᑦᓗᑕ ᐊᓯᖏᓐᓂ ᐃᓄᐃᑦ ᐊᕐᓇᖏᓐᓂ ᑐᓴᐅᒪᖅᑲᑦᑕᐅᑎᓇᓱᐊᖅᑎᑦᓗᑕ ᑐᕌᒐᑦᑎᓐᓂ, ᐃᓱᒪᒋᔭᑦᑎᓐᓂᒡᓗ ᑐᓴᐅᒪᖅᑲᑦᑕᐅᑎᓚᐅᖅᓯᒪᕗᒍᑦ, ᑖᓐᓇ ᐆᒪᑎᒃᑯᑦ ᐃᒃᐱᒍᓱᖕᓂᖅᑲᑦᑎᑕᐊᓚᐅᖅᓯᒪᕗᒍᑦ. ᐱᓇᓱᐊᕈᒪᑦᑎᐊᓂᖅ ᓄᓇᓕᖕᓂᖅᑲᑎᒌᓂᒡᓗ ᑲᔪᖏᖅᓴᐅᑎᑦᑎᐊᕙᐅᓚᐅᖅᓯᒪᕗᖅ.

ᓈᓯ ᑲᑎᒪᔨᑦᓗ ᐸᐅᒃᑑᑎᒃᑯᓐᓄᑦ.

ᑲᑎᒪᑎᑦᓗᑕ, ᐸᕐᓇᐃᓇᓯᓚᐅᖅᓯᒪᕗᒍᑦ ᐅᖅᑲᐅᓯᖅᑲᖅᓗᑕ ᐃᑲᔫᑎᐅᒐᔭᖅᑐᓂ ᐅᕙᑦᑎᓄᑦ ᑕᖅᑭᐅᓚᐅᖅᑐᓂ ᐊᒻᒪ ᐊᕐᕌᒍᓂ. ᐱᓕᕆᐊᖑᓂᖓ ᑲᔪᓯᓂᖅᑲᑦᑎᐊᓚᐅᖅᐳᖅ, ᖁᕕᐊᓱᒃᐳᖓᓗ ᓂᕆᐅᒋᔭᖅᑲᑦᑎᐊᖅᓗᖓ ᓇᒧᙵᐅᓂᕆᔭᑦᑎᓐᓂ. ᑕᑯᖅᑲᑦᑕᐅᑎᑎᑦᓗᑕ ᐱᓕᕆᖅᑎᒌᒍᓐᓇᖅᓯᒃᑲᓐᓂᓚᐅᖅᐳᒍᑦ ᐊᒻᒪ ᓴᙱᓂᖅᑖᕐᓗᓂ ᓄᓇᑦᑎᓐᓂ ᐱᓇᓱᐊᖅᑕᑦᑎᓐᓂ.

ᖁᔭᓐᓇᒥᒃ,

ᓈᓯ ᐃᑦᑐᖅ

ᐊᖓᔪᖅᑳᖅ ᐸᐅᒃᑑᑎᑦ ᐃᓄᐃᑦ ᐊᖁᐃᑦ ᑲᓇᑕᒥᑦ

// ᒫᒃᓯᖏᖅᓴᐃᓐᓇᐅᔭᖅᐳᖓ ᐊᓯᖏᑦᑐᐊᓗᓂᖏᓐᓂ ᐊᖁᐃᑦ ᑲᑎᒪᔨᑦᑎᓐᓂ ᐊᒻᒪ ᓂᕆᐅᒃᐳᖓ ᐅᕙᑦᑎᓐᓄᑦ ᐱᐅᓯᐋᓗᖕᓂᑦ ᐊᑦᑎᒃᑐᑦ ᓴᖅᑭᑎᑦᑎᓛᖅᑐᒍᑦ! //

ᐱᒋᐊᓕᕐᓵᖅᑐᖅ ᐊᖓᔪᖅᑳᖅ ᓈᓯ ᐃᑐᒃ

ᒐᕙᒪᒃᑯᑦ ᐊᒻᒪᓗ ᓄᓇᓕᖕᓂ ᐱᓕᕆᓂᖅ

ᐸᐅᑑᑎᒃᑯᑦ ᐱᓕᕆᖅᑎᖅᑲᐃᓐᓇᑦᑎᐊᖏᓐᓇᖅᐳᖅ ᒐᕙᒪᒃᑯᑦ ᐱᓇᓱᐊᖅᑕᖏᓐᓂ ᐊᒻᒪ ᐃᓄᐃᑦ ᓄᓇᖏᓐᓂᑦ, ᑭᒡᒐᖅᑐᐃᓪᓗᑎᑦ ᐱᔪᓐᓇᐅᑎᖏᓐᓂ ᐊᒻᒪ ᐱᔪᓐᓇᕐᓂᖅᑖᕐᑯᓗᒋᑦ ᐃᓄᐃᑦ ᐊᕐᓇᖏᑦ, ᓱᕈᓘᑦ, ᐊᒻᒪ ᐊᕐᓇᑎᑐᑦ ᐊᖑᑎᑐᓪᓗ ᐃᓕᖅᑯᓱᓖᑦ ᐃᓄᐃᑦ. ᐊᑐᐊᒐᓕᐅᖅᑕᖅᐳᒍᑦ ᑐᕌᖕᒐᓪᓗᑎᑦ ᓄᓇᑦᑎᓐᓂ ᐱᔭᕆᐊᖅᑲᖅᑕᖏᑦ ᐊᒻᒪ ᓴᐳᑎᓇᓱᐊᖅᑎᓪᓗᑎᒃᑯᑦ ᐃᓕᖅᑯᓱᑕᑦ ᐱᖅᑯᓱᖏᓐᓂᒃ ᐅᐸᓗᖕᒐᐃᔭᕐᓂᒃᑯᑦ ᒐᕙᒪᒃᑯᑦ ᐱᓇᓱᐊᖅᑕᖏᓐᓂ. ᑭᒡᒐᖅᑐᖅᑕᕗᑦ ᑐᓴᖅᑎᑦᑎᖅᑲᑦᑕᖅᓯᒪᕗᖅ ᐊᑐᖅᑕᐅᓚᐅᖅᓯᒪᔪᓂ ᐃᓅᓯᕐᒥᑦ, ᑐᕌᒐᖅᑲᕋᓱᐊᖅᑎᓪᓗᑕ ᐱᐅᔪᒥᑦ ᐊᓯᔾᔨᓗᑕ ᐊᒻᒪ ᑐᕌᖕᒐᑦ ᐊᔾᔨᐅᙱᑦᑐᒥᑦ ᐊᒃᓱᕈᑎᖅᑲᖅᐸᒃᑎᓪᓗᑎᑦ ᐃᓄᐃᑦ.

ᑭᖕ ᑭᒡᒐᖅᑐᖅᑎᖕᒐᓄᑦ ᑲᑎᒪᓂᖅᑲᖅᑎᓪᓗᑎᑦ: ᐃᒡᓗᔪᐊᖅ ᐊᑦᑕᕐᓇᖏᑦᑐᒥᑦ ᐊᒻᒪ ᐃᒃᐱᒍᓱᑦᑎᐊᕐᓂᕐᒧᑦ ᖃᕋᓴᐅᔭᒃᑰᕈᑕᐅᖅᑲᑦᑕᖅᑐᓂ

ᐃᐸᐳ 11-ᒥᑦ, ᓈᓱ ᐃᑦᑐᖅ, ᐸᐅᒃᑑᑎᒃᑯᑦ ᐊᖕᒐᔪᖅᑳᖕᒐ ᓈᑐ ᐄᐊᒧᐊᓚᐅᖅᐳᖅ ᑲᑎᒪᑎᓪᓗᑎᑦ ᐅᓪᓗᕐᒧᑦ ᐊᑕᐅᓯᕐᒧᑦ ᑕᔅᓱᒪ ᑭᖕ ᑭᒡᒐᖅᑐᖅᑎᖕᒐᑕ ᑲᓇᑕᒥᑦ ᒥᐊᓇ ᓴᐃᒪᓐ. ᐃᓄᖕᓂᑦ ᑲᑎᑎᑦᑎᓚᐅᖅᐳᖅ ᖃᕋᓴᐅᔭᒃᑰᕈᑕᐅᖅᑐᓂ ᐱᑦᑎᐊᖅᑕᐅᖅᑲᑦᑕᖏᑦᑐᓂ ᐊᒻᒪ ᐃᖅᑲᓇᐃᔭᖅᑎᒻᒪᕆᓂᑦ ᓇᒥᓕᒻᒪᖅ ᑲᓇᑕᒥ ᐃᖅᑲᓇᐃᔭᖅᑎᒻᒪᕆᓂᑦ ᐅᖅᑲᓇᐊᖅᑐᖅᓯᒪᓂᑦ ᐊᑐᓚᐅᖅᓯᒪᔭᖏᓐᓂ ᐃᓈᓱᖏᓐᓂᑦ, ᐃᓱᒪᒃᓴᖅᓯᐅᕈᑎᓂ ᐅᖅᑲᐅᓱᖅᑲᖅᑎᓪᓗᑎᑦ ᐊᒻᒪ ᐃᑲᔪᖅᑎᒌᑦᓱᐊᖅᑎᓪᓗᑎᑦ ᑲᑐᔾᔨᖅᑎᒌᓕᓱᐊᖅᑎᓪᓗᑎᓪᓗ ᐊᒻᒪ ᓴᐃᓕᓇᖅᑐᒃᑯᑦ ᐱᓕᕆᖅᑎᒌᒍᓇᖅᓯᓂᕐᒧᑦ.

ᐊᖕᒐᔪᖅᑳᖅ ᓈᓱ ᐃᑦᑐᖅ ᐱᖅᑲᑎᓪᓗᓂᐅᒃ ᑭᖕ ᑭᒡᒐᖅᑐᖅᑎᖕᒐ ᑲᓇᑕᒥᑦ, ᒥᐊᓇ ᓴᐃᒪᓐ.

ᓄᓇᕐᔪᐊᒥᑦ ᑲᑐᔾᔨᖅᑎᒌᑦ ᑲᑎᒪᑎᓪᓗᑎᑦ ᖃᓄᐃᓕᕐᓂᖏᑦ ᐊᕐᓇᐃᑦ

ᓯᕗᓕᖅᑎ ᑑᔅᒥᐅᓇ ᑰᐳ ᐊᒻᒪ ᒪᒃᑯᒃᑐᒥᑦ ᓂᕈᐊᖅᑕᐅᓯᒪᔪᒥᑦ ᓵᐃᓚ ᑭᓕᐅᓇᖕᐳᑦ ᑭᒡᒐᖅᑐᐃᔾᔨᐅᔪᖅ ᐸᐅᒃᑑᑎᒃᑯᓐᓄᑦ ᐃᓚᒋᔭᐅᓪᓗᓂ ᑲᓇᑕᒥᑦ ᓂᕈᐊᖅᑕᐅᓯᒪᔪᖅ 68-ᖕᒐᓂ ᑲᑎᒪᓚᐅᖅᑎᓪᓗᑎᑦ ᓄᓇᕐᔪᐊᒥᑦ ᑲᑐᔾᔨᖅᑎᒌᑦ ᑲᑎᒪᓪᓗᑎᑦ ᖃᓄᐃᓕᕐᓂᖏᑦ ᐊᕐᓇᐃᑦ ᓂᔪᐊᒃᑭᑦ ᒫᔾᔨ 11-ᖑᑎᓪᓗᒍ. ᓄᓇᕐᔪᐊᓂ ᑲᑐᔾᔨᖅᑎᒌᓄᑦ ᐊᕐᕌᒍᑕᒫᖅ ᐊᖏᓂᖅᐸᒥᑦ ᑲᑎᒍᑎᒋᓯᒪᕙ ᐊᕐᓇᐃᓪᓗ ᐊᖑᑏᓗ ᐊᔾᔨᒌᒃᑎᓪᓗᑎᑦ ᐊᕐᓇᐃᓪᓗ ᐱᔪᓐᓇᕐᓂᓇᔭᖏᓐᓂᑦ ᑲᑐᔾᔨᖅᑎᒌᓕᕐᓱᐊᖅᓗᑎᔅᓗ ᑐᓴᐅᒪᕐᑕᐅᑎᓪᓗᑎᑦ ᑭᓯ ᑲᔪᓯᓂᖅᑲᑎᐊᕐᓂᒪᖔᑦ ᐊᒻᒪ ᓯᕗᓪᓕᐅᔭᖏᓐᓂᑦ.

ᓄᓇᕐᔪᐊᒥᑦ ᑲᑐᔾᔨᖅᑎᒌᖑᐃᓐᓇᖅᑐᑦ ᑲᑎᒪᑎᓪᓗᒋ ᓄᓇᖅᑳᖅᑳᖅᓯᒪᔪᑦ ᐊᑲᐅᖏᓕᐅᕈᑎᖏᓐᓂᑦ, ᓈᔪᐊᒥᑦ

ᓈᓱ ᐃᑦᑐᖅ, ᐊᖕᒐᔪᖅᑳᖅ, ᐅᐸᓚᐅᖅᓯᒪᕗᖅ ᑲᑎᒪᕕᒐᔪᐊᖅᑎᓪᓗᒋᑦ 23-ᒋᓕᖅᑕᖕᒐᓂ ᓄᓇᕐᔪᐊᓂ ᑲᑐᔾᔨᖅᑎᒌᖏᑦ ᓄᓇᖅᑳᖅᑳᖅᓯᒪᔪᑦ ᐊᑲᐅᖏᓕᐅᕈᑎᖏᓐᓂᑦ. ᑐᕌᒐᖅᑲᓚᐅᖅᐳᑦ 2024-ᒥᑦ ᓄᓇᕐᔪᐊᒥᑦ ᑲᑐᔾᔨᖅᑎᒌᖑᐃᓐᓇᖅᑐᑦ ᑲᑎᒪᔨᐅᖏᓐᓇᖅᑐᑦ ᑲᑎᒪᑎᓪᓗᒋᑦ ᓄᓇᖅᑳᖅᑳᖅᓯᒪᔪᑦ ᐊᑲᐅᖏᓕᐅᕈᑎᖏᓐᓂᑦ ᑕᐃᒪᓐᓇ "ᐊᑲᐅᓯᑎᑦᑎᓇᓱᐊᕐᓂᖅ ᓇᖕᒥᓂᖅ ᐱᔪᓐᓇᖅᓯᓗᑎᑦ ᐱᔪᓐᓇᐅᑎᖏᓐᓂᑦ ᓄᓇᖅᑳᖅᑳᖅᓯᒪᔪᑦ ᐋᖅᑭᒃᓯᒪᕆᔭᖏᓐᓂᑦ ᐃᓱᒪᒋᔭᖏᑦ ᓄᓇᖅᑳᖅᑳᖅᓯᒪᔪᑦ ᒪᒃᑯᒃᑐᖏᓐᓂᑦ". ᑲᑎᒪᓂᕐᔪᐊᓚᐅᖅᐳᑦ ᐃᐸᐳ 16-ᒥᑦ 26-ᒧᑦ, 2024-ᒥᑦ, ᓄᓇᕐᔪᐊᓂ ᑲᑐᔾᔨᖅᑎᒌᖏᑦ ᐊᖕᒐᔪᖅᑳᖅᑳᕐᕕᐊᓂ ᓈᔪᐊᒃᒥᑦ.

ᐊᔾᔨᖑᐊᖅ: ᓈᓱ ᐃᑦᑐᖅ ᐱᖅᑲᑎᓪᓗᓂᐅᒃ ᕐᐱ ᕗᐊᑦ, ᑐᑭᒧᐊᖅᑎᕐᑎᔨ ᑎᑎᕐᕕᐊᓂ ᑲᒥᓱᓇ ᓄᓇᖅᑳᖅᑳᖅᓯᒪᔪᑦ ᐅᖅᑲᐅᓯᖏᓐᓂᑦ ᑲᓇᑕᒥᑦ, ᐊᒻᒪ ᐅᖅᑲᐅᓯᕐᒧᑦ ᑭᒡᒐᖅᑐᐃᔾᔨᖕᒐ ᓛᓇ ᐃᕕᒃ.

ᑲᓇᑕᒥᑦ ᐃᑦᑑᑎᑦ ᑲᑎᒪᔨᕋᓛᖏᑦ ᓄᓇᖅᑳᖅᑳᖅᓯᒪᔪᓄᑦ

ᐃᐸᐳ 16-ᒥᑦ, ᐊᖕᒐᔪᖅᑳᖅ ᓈᓱ ᐃᑦᑐᖅ ᐅᖅᑲᓪᓚᓚᐅᖅᐳᖅ ᑲᓇᑕᒥᑦ ᐃᑦᑑᑎᑦ ᓈᓚᖕᓂᖅᑲᖅᑎᓪᓗᑎᑦ ᓄᓇᕐᔪᐊᓂᑦ ᑲᑐᔾᔨᖅᑎᒌᖏᓐᓄᑦ ᓇᓗᓇᐃᒃᑯᑕᖕᒐᓂ ᐱᔪᓐᓇᐅᑎᖏᓐᓄᑦ ᓄᓇᖅᑳᖅᑳᖅᓯᒪᔪᑦ ᐱᕐᑯᔭᖕᒐᓂ. ᓇᓗᓇᐃᖅᓯᓚᐅᖅᐳᖅ ᐃᒡᓗᓕᐅᕐᑎᐊᖏᓐᓂᖏᓐᓂᒃ, ᑎᒍᔭᐅᓯᒪᔪᑦ ᑲᑐᔾᔨᖅᑎᖏᓐᓂᑦ ᐋᓐᓂᖅᓱᖅᑕᐅᖅᑲᑦᑕᖅᑐᓂ, ᐊᒻᒪ ᓱᕈᓘᑦ ᐊᖅᓴᖅᑕᐅᖅᑲᑦᑕᖅᓂᖏᓐᓄᑦ ᐊᕐᕌᒍᑦ 40 ᐅᖕᒐᑖᓂ, ᑐᓴᖅᑎᑦᑎᓚᐅᖅᐳᖅ ᐊᑦᑕᕐᓇᖏᑦᑐᒦᑎᐊᖅᑲᕐᓂᖏᓐᓄᑦ ᐊᒻᒪ ᐃᒡᓗᖅᑲᑦᑎᐊᕐᓗᑎᑦ. ᓈᓱ ᐃᓱᒫᓗᑎᒥᓂᒡᓗ ᐅᖅᑲᐅᓯᖅᑲᓚᐅᓇᕗᖅ ᓴᖅᑭᔭᖅᑎᑕᐅᓗᐊᕐᓂᖏᓐᓄᑦ ᐃᓄᐃᑦ ᓱᕈᓘᑦ ᒐᕙᒪᒃᑯᓐᓂ ᐸᖅᑭᔭᐅᔪᑦ, ᐅᐸᓗᖕᒐᐃᔭᐅᑎᓂ ᐃᓄᐃᑦ ᓄᓇᖏᓐᓂᑦ ᐱᓕᕆᑦᑎᐊᕐᑯᔨᓗᓂ, ᐱᓗᐊᖅᑐᒥᑦ ᐊᕐᓇᐃᑦ, ᒪᒃᑯᒃᑐᑦ, ᐃᓐᓇᐃᑦ, ᐊᒻᒪ ᐊᕐᓇᑎᑐᑦ ᐊᖑᑎᑎᓪᓗ ᐃᓕᖅᑯᓱᖅᑲᖅᑐᓂ. ᐊᒃᓱᕈᖅᓗᓂ ᑐᓴᐅᒪᑦᑎᓇᓱᓚᐅᖅᐳᖅ ᐅᖅᑲᖅᑎᒌᒋᐊᖅᑲᕐᓂᖅ ᐊᑑᑦᑎᐊᕐᔪᐊᔭᕐᓂᖕᒐᓂ, ᑕᐃᑲᓂ ᑐᑭᓕᐅᖅᓯᒪᕐᔪᐊᖅᑕᖕᒐᓂ ᓄᓇᕐᔪᐊᓂ ᑲᑐᔾᔨᖅᑎᒌᖑᔪᑦ ᓇᓗᓇᐃᒃᑯᑕᖕᒐᓂ ᐱᔪᓐᓇᐅᑎᖏᓐᓄᑦ ᓄᓇᖅᑳᖅᑳᖅᓯᒪᔪᑦ, ᐊᒻᒪ ᑐᕌᖕᒐᖅᑐᓪᓗᑎᑦ ᑮᓇᐅᔭᖅᓴᐅᑕᐅᔪᓐᓇᖅᑐᓂ ᐃᓄᐃᑦ ᐱᔪᓐᓇᐅᑎᖏᓐᓄᑦ ᐊᒻᒪ ᐃᓅᓯᖏᓐᓂᑦ.

ᑕᑯᔪᒪᓐᓇᕈᕕᐅᒃ ᓈᓚᖕᓂᐅᓚᐅᖅᑐᖅ ᒫᓂ: https://bit.ly/3VZupSE

ᐊᕐᓇᐃᑦ ᐅᓪᓗᖓᓂ ᐅᑭᐅᖅᑕᖅᑐᒥᒃᓗ ᓴᙵᓂᖓ

ᐸᐅᒃᑑᑎᒃᑯᑦ ᑲᑎᒪᔨᖓ ᒫᑕ ᕙᓕᐅᕆᑎ ᑭᒡᒐᖅᑐᐃᓚᐅᖅᐳᖅ ᐸᐅᒃᑑᑎᒃᑯᓐᓄᑦ ᐋᑐᕙᒥᑦ, ᐱᖃᓯᐅᔨᓚᐅᖅᐳᑦ ᓄᓇᕐᔪᐊᓂ ᐊᕐᓇᐃᑦ ᐅᓪᓗᕆᑦᓗᓂᐅᒃ ᒫᔨᔨ 8-ᖑᑎᓪᓗᒍ, ᑲᑎᑦᑎᓚᐅᖅᓯᒪᕗᑦ ᑲᓇᑕᒥᐅᓂ ᑲᑐᔾᔨᖃᑎᒌᖕᒍᔪᑦ ᐋᑐᕙᒥᑦ ᐊᒻᒪ ᐊᕐᓇᐃᑦ ᐊᐅᓚᑦᑎᔨᑦ ᑭᒡᒐᖅᑐᐃᔪᓕᕆᔨᒃᑯᓐᓄᑦ. ᑭᖑ ᑭᒡᒐᖅᑐᐃᔨᖓᑦ ᑲᓇᑕᒥᑦ ᒥᐊᕆ ᓴᐃᒪᓐ, ᐱᒋᐊᖅᑎᑦᑎᓚᐅᖅᓯᒪᕗᖅ ᐅᖃᕆᐊᖅᑐᖅᓯᒪᔪᓂ. ᐃᓚᓕᐅᔾᔭᐅᓗᓂ, ᐃᑉᐳ 29-ᒥᑦ, ᒫᑕ ᑲᑎᒪᓂᖅᑲᖅᑎᓪᓗᒋᑦ ᐅᐸᓚᐅᖅᓯᒪᕗᖅ ᑲᓇᑕᒥᐅᑦ ᑲᑐᔾᔨᖃᑎᒌᖕᒍᓄᑦ ᐋᑐᕙᒥᑦ ᑕᐃᔭᐅᓪᓗᓂ ‘ᐅᑭᐅᖅᑕᖅᑐᒥᑦ ᓴᙵᓂᖓ ᑲᓇᑕᒥᑦ ᐱᕙᓕᕈᐅᑎᔪᓐᓇᖅᑐᖅ,’ ᑕᔅᓯᒥᖓ ᐅᖃᖅᑎᐅᓚᐅᖅᐳᖅ ᓄᓇᕗᒻᒥᑦ ᓯᕗᓕᖅᑎᑦ ᐊᔭᐃ ᐊᕐᑭᐊᕈᖅ.

ᒫᑕ ᕙᓕᐅᕆᑎ, ᐸᐅᒃᑑᑎᒃᑯᑦ ᑲᑎᒪᔨᖏᑦ ᐱᖃᑎᒋᓪᓗᓂᐅᒃ ᓄᓇᕗᒻᒥᑦ ᓯᕗᓕᖅᑎ ᐊᔭᐃ ᐊᕐᑭᐊᕈᖅ.

ᐃᓄᐃᑦ ᒐᕙᒪᑐᖃᒃᑯᓐᓂ ᑲᑐᔾᔨᑎᖃᑎᒌᖕᒋᓐᓄᑦ ᑲᑎᒪᔨᕋᓛᑦ

ᐸᐅᒃᑑᑎᒃᑯᑦ ᐊᖓᔪᖅᑳᖓ ᓈᓯ ᐃᑦᑐᖅ ᓯᕗᓪᓕᖅᐹᒥᑦ ᑲᑎᒪᔭᖅᑐᕆᐅᓚᐅᖅᐳᖅ ᐃᓄᐃᑦ ᒐᕙᒪᑐᖃᒃᑯᓐᓂ ᑲᑐᔾᔨᑎᖃᑎᒌᖕᒋᑦ ᑲᑎᒪᔨᕋᓛᖕᒋᓐᓄᑦ ᒫᐃ 11-ᖑᑎᓪᓗᒍ. ᐃᓚᐅᓚᐅᖅᐳᑦ ᐊᖓᖅᑳᕐᔪᐊᖓᑦ ᔭᔅᑕᓐ ᑐᕈᑕᐅ, ᐊᖓᔪᖅᑳᖓᑦ ᓇᐃᑕᓐ ᐅᐸᑦ, ᒐᕙᒪᑐᖃᒃᑯᑦ ᒥᓂᔅᑕᖕᒋᑦ, ᐊᒻᒪ ᓂᕈᐊᖅᑕᐅᓯᒪᔪᖅ ᐃᓄᐃᑦ ᐊᖓᔪᖅᑲᐅᑎᖕᒋᑦ ᐃᓈᕕᓗᒃᑐᑦ ᐊᕕᒃᑐᖅᓯᒪᔪᓂ ᑲᑐᔾᔨᖃᑎᒌᖕᒋᑦ, ᓄᓇᕗᑦ ᑐᙵᕕᒃᑯᑦ, ᒪᑭᕝᕕᒃ, ᐊᒻᒪ ᓄᓇᑦᑎᐊᕗᑦ ᒐᕙᒪᒃᑯᖕᒋᑦ, ᑲᑎᒪᔨᕋᓛᑦ ᐅᖃᐅᓯᖃᓚᐅᖅᐳᑦ ᓯᕗᓪᓕᐅᔭᖕᒋᓐᓂ ᐱᖃᑕᐅᓗᑎ ᐋᓐᓂᐊᖃᕐᓇᖕᒋᑦᑐᓕᕆᓂᖅ, ᐃᓕᓐᓂᐊᖅᑐᓕᕆᓂᖅ, ᓂᕿᖃᐃᓐᓇᖅᑎᑦᑎᓇᓱᐊᕐᓂᖅ, ᐃᒡᓗᓕᕆᓂᖅ, ᐊᒻᒪ ᓄᓇᓕᖕᓂᑦ ᒪᑭᒪᔪᑎᖕᒋᓐᓂᑦ. ᓈᓯ ᓂᕆᐅᒃᐳᖅ ᐱᖃᑕᐅᖃᑦᑕᑲᓐᓂᓛᕐᒪᑦ ᓯᕗᓂᒃᓴᒥᑦ.

ᑕᐱᓈᑦ 2024-ᒥᑦ

ᒪᐃ 30-ᒥᑦ, ᒫᑕ ᕙᓕᐅᕆᑎ, ᐸᐅᒃᑑᑎᒃᑯᑦ ᑲᑎᒪᔨᖕᒋᑦ ᐊᒻᒪ ᐃᖅᑲᓇᐃᔭᖅᑎᑦ ᖁᕕᐊᓲᑎᖃᓚᐅᖅᐳᑦ ᐅᓐᓂᖓᓂ ᓇᓪᓕᐅᓐᓂᖅᓯᐅᖅᑎᓪᓗᒋ ᐃᓄᐃᑦ ᐃᓕᖅᑯᓯᖓᓂ, ᓂᕿᑦᑎᐊᕙᖕᓂᑦ ᓂᕆᓪᓗᑎᒃ ᑕᐱᓈᒃᑯᑦ 2024-ᒥᑦ ᑲᑎᑎᑦᑎᓚᐅᖅᐳᑦ ᐃᓄᐃᑦ ᑕᐱᓈᑦ ᑲᓇᑕᒥᑦ.

ᐊᔾᔨᖑᐊᒥᑦ: ᐸᐅᒃᑑᑎᒃᑯᑦ ᐃᖅᑲᓇᐃᔭᖅᑎᖕᒐᑦ ᓇᐃᑕᓐ ᐆᐱᑦ, ᐊᖕᒐᔪᖅᑳᖕᒐᑦ ᐃᓄᐃᑦ ᑕᐱᓈ ᑲᓇᑕᒥᑦ; ᒫᑕ ᕙᓕᐅᕆᑎ, ᐸᐅᒃᑑᑎᒃᑯᑦ ᑲᑎᒪᔨᖕᒐᑦ ᐳᕐᑕᓐ ᑲᑦᓗᓐ ᔫᓐᓴᓐ ᐊᒻᒪ ᐺᐅᕙᒃ ᔫᓐᓴᓐ.

ᐊᐅᐸᖅᑐᒥᑦ ᐊᒪᐅᑏᑦ ᓄᓇᖃᖅᑳᖅᓯᒪᔪᑦ ᐃᓅᓯᕆᓚᐅᖅᓯᒪᔭᖕᒋᑦ ᐊᒻᒪ ᐃᑦᑕᕐᓂᓴᐅᓚᐅᖅᑐᓂ ᑲᑎᒍᑎᐅᓚᐅᖅᑐᓂ ᐃᓕᖅᑯᓯᕐᒧᖕᒐᔪᓂ ᓈᑦᑎᐅᙱᔭᐅᓚᐅᖅᑐᒥᑦ, ᔫᓂ 2-ᖕᒍᖅᑎᓪᓗᒍ, ᐋᑐᕙᒥᑦ ᕗᐃᓴᑕᓐ ᑐᔪᕐᒥᕕᐊᓂ. ᑖᒃᑯᐊᓗ ᓴᖅᑭᔭᖅᑎᑦᑎᓚᐅᖅᑐᑦ ᑲᓇᑕᒥᑦ ᓱᓕᔪᓂ ᐊᒻᒪ ᐋᖅᑭᐅᒪᑎᑦᑎᓂᕐᒧᑦ ᐱᓕᕆᐊᖃᖅᐸᒃᑐᓂ ᐊᒻᒪ ᓄᓇᖃᖅᑳᖅᓯᒪᔪᑦ ᐃᓕᖅᑯᓯᕐᒥᑦ ᐃᓕᓐᓂᐊᖅᑎᑦᑎᔨᖕᒋᑦ, ᑕᑯᓴᐃᑎᑦᑎᓚᐅᖅᐳᑦ ᐱᓕᕆᐊᕆᖃᑦᑕᖅᑕᑦᑎᓐᓂᑦ.

ᐊᑎᓕᐅᕐᓂᖃᓚᐅᖅᐳᑦ ᑲᓇᑕᐅᑉ ᒐᕙᒪᖕᒐᑦ ᐊᒻᒪ ᐸᐅᒃᑑᑎᑦ ᐃᓄᐃᑦ ᐊᕐᓇᐃᑦ ᑲᓇᑕᒥᑦ

ᓈᓯ ᐃᑦᑐᖅ, ᐸᐅᒃᑑᑎᒃᑯᓐᓂ ᐊᖕᒐᔪᖅᑳᖕᒐ ᐊᒻᒪ ᕿᑎ ᐳᐃᔅᓱᓐᓇᐅᑦᑦ, ᒥᓂᔅᑕ ᐃᖅᑲᓇᐃᔭᖅᑐᓕᕆᔨᒃᑯᓐᓄᑦ, ᐃᖅᑲᓇᐃᔭᕐᕕᖕᒥᑦ ᐋᖅᑭᒃᓱᐃᔨᒃᑯᑦ ᐊᒻᒪ ᐃᓕᓴᕆᔭᐅᓯᒪᔪᓂ ᐅᖃᐅᓯᕐᓂᑦ, ᐊᑎᓕᐅᕐᓂᖃᓚᐅᖅᐳᑦ ᑲᔪᓯᓐᓇᕐᑯᓗᒍᑦ ᐃᖅᑲᓇᐃᔭᕐᓂᕐᒧᑦ ᐃᓄᓕᕆᓂᕐᒧᓪᓗ ᐱᕙᓪᓕᐊᓂᒃᑯᑦ ᑲᓇᑕᒥᑦ – ᐸᐅᒃᑑᑎᒃᑯᑦ ᐅᐸᓗᖕᒐᐃᔭᕐᓂᕐᒧᑦ ᐊᖏᕈᑎᒋᖅᑲᑦᑕᖅᑕᒥᓂᑦ.

ᐅᖃᓕᒫᕈᒪᓐᓂᕈᕕᐅᒃ ᑕᒪᕐᒥᑦ ᐅᓂᒃᑳᓂᐊᖅ ᒫᓂᑦᑐᖅ

ᓈᓯ ᐃᑦᑐᖅ, ᐸᐅᒃᑑᑎᒃᑯᑦ ᐊᖕᒐᔪᖅᑳᖕᒐ, ᓗᐃ ᒪᐃᒃ, ᑐᖕᒋᓕᐊ ᐊᖕᒋᔪᖅᑳᕐ, ᐸᐃᔅ ᑭᒥᒃᓴᓇ ᑯᓇᕐᓴ ᑎᑎᕐᖅᑎ ᑮᓇᐅᔭᓕᓇᔨ, ᒥᓂᔅᑕ ᐳᓇᑦ.

ᓇᖕᒥᓂᖅ ᑲᑎᒪᑎᓪᓗᒋᑦ

ᐸᐅᑑᑎᑦ ᐃᓄᐃᑦ ᐊᖁᐃᑦ ᑲᓇᑕᒥᑦ ᑲᑎᒪᑎᑦᑎᓚᐅᖅᐳᑦ ᐋᑐᕝᕕᒥᑦ ᔫᓂ 6–7, 2024-ᒥᑦ. ᑲᑎᓐᓂᕆᓚᐅᖅᑕᖕᒐᑦ ᑲᑎᑎᓚᐅᖅᐳᑦ ᓇᒥᓕᒫᖅ ᐃᓄᐃᑦ ᓄᓇᖕᒐᓂ ᐊᒻᒪ ᓄᓇᓕᕐᔪᐊᒥᐅᑕᕐᓂᑦ, ᐅᖅᑲᐅᓯᖅᑲᕆᐊᖅᑲᖅᑐᓗᑎᑦ ᐊᑲᐅᓕᐅᕈᑎᓂᒃ, ᓇᓪᓕᐅᓐᓂᖅᓯᐅᖅᓗᑎᑦ ᑲᔪᓯᓂᖅᑲᑦᑎᐊᖅᑐᓂ, ᐊᒻᒪ ᐸᖅᐃᓇᓱᒃᓗᑎᑦ ᓯᕗᓂᕐᒧᑦ. ᐊᖕᒐᔪᖅᑳᖕᒐᓚᐅᑲᒃᑐᖅ ᓈᓯ ᐃᑦᑐᖅ ᑐᙵᓱᒃᑎᑦᑎᓚᐅᖅᐳᖅ ᐅᐸᒃᑐᓂ, ᐅᖅᑲᐅᓯᖅᑲᓚᐅᖅᐳᑦ ᑲᑐᔾᔨᖅᑲᑎᑏᑦᑎᐊᖅᑲᑦᑕᕐᓂᖕᒋᓐᓄᑦ ᐊᒻᒪ ᑐᕌᒐᖅᑐᐃᓐᓇᐅᓂᕐᒥᓂᒃ.

ᑲᑐᔾᔨᖅᑲᑎᑖᖅᑎᓪᓗᒋᑦ: ᐊᑐᖅᑕᐅᕙᒃᑐᓂ ᐊᖏᕈᑎᓕᐅᖅᓗᑎᑦ

ᐊᑐᖅᑕᐅᕙᒃᑐᓂ ᐊᖏᕈᑎᓕᐅᖅᑎᓪᓗᒋᑦ ᑕᑯᒥᓇᕐᓂᖅᐸᖑᓚᐅᖅᐳᖅ ᒥᓂᔅᑕ ᕋᑎ ᐳᐃᔅᓱᓇᐅᓪᑎ ᐃᖅᑲᓇᐃᔭᖅᑐᓕᕆᓂᕐᒧᑦ ᐃᓄᓕᕆᓂᒧᓪᓗ ᐱᕙᓪᓕᐊᔪᓕᕆᓂᕐᒧᑦ ᑲᓇᑕᒥᑦ. ᑖᓐᓇ ᐊᖏᕈᑎ, ᐊᑐᕐᓂᐊᖅᐳᖅ ᑭᓯᐊᓂ ᒫᔾᔨ 2029-ᖑᖅᐸᑦ, ᑐᕋᒐᖅᖅᓗᑎᑦ ᖃᓄᐃᖕᒋᑦᑎᐊᓂᕐᒧᑦ ᐊᑦᑕᕐᓇᖅᑕᐃᓕᒪᓂᕐᒧᓪᓗ ᐃᓄᐃᑦ ᐊᖁᓇᒋᑦ, ᓱᕈᓲᑦ, ᐊᖁᑎᑐᑦ ᐊᖑᑎᑎᓪᓗ ᐃᓕᖅᑯᓱᓕᖕᓂᑦ ᑎᒥᙵᖅᑎᑕᐅᓗᓂ ᐃᓄᖕᓄᖕᒐᓗᑎᑦ ᖃᐅᔨᓴᖅᑕᐅᓚᐅᕐᓂᖕᒋᓐᓄᑦ ᒐᕙᒪᑐᖅᑲᑯᑦ ᒪᓕᒐᕋᓛᖕᒋᓐᓂᑦ ᐊᒻᒪ ᐱᓕᕆᐊᒃᓴᖕᒋᓐᓄᑦ.

ᐊᐅᓚᑦᑎᓇᓱᐊᕐᓂᖅ ᑮᓇᐅᔭᖅᑲᐃᓐᓇᕋᓱᐊᕐᓂᕐᓗ

ᓱᕙᓕᖅᑎᒃᑯᑦ ᐊᐅᓚᑦᑎᔨᑦ ᑲᑎᒪᔨᕋᓛᖕᒋᑦ ᐊᒻᒪ ᑮᓇᐅᔭᓕᕆᔨᒃᑯᑦ ᐊᒻᒪ ᓈᓴᐃᔨᑦ ᑲᑎᒪᔨᕋᓛᖕᒋᑦ ᓴᖅᑭᑎᑦᑎᓯᒪᕙᑦ ᐃᓱᒪᒃᓴᖅᓯᐅᕈᑎᓂ ᐊᐅᓚᑎᑦᑎᐊᕋᓱᐊᖅᓗᑎᑦ ᐊᒻᒪ ᑮᓇᐅᔭᖅᑲᐃᓐᓇᕋᓱᐊᕐᓂᕐᓗ. ᑖᒃᑯᐊ ᐅᖅᑲᐅᓯᐅᒪᔪᑦ ᓴᙱᓂᖅᑖᖅᑎᑦᑎᓇᓱᐊᖅᐳᑦ ᑲᑐᔾᔨᖅᑲᑎᑖᑦ ᐱᓕᕆᐊᕆᐊᖅᑲᖅᑕᖅᑕᖕᒋᓐᓂᒃ, ᐃᑲᔪᖅᓱᖅᑕᖕᒋᓪᓗ ᐸᐅᒃᑑᑎᒃᑯᑦ ᐊᑯᓂᐅᓂᐊᖅᑐᒥᑦ.

ᐸᕐᓇᐃᓂᖅ ᐱᓇᓱᐊᖅᑕᐅᔪᓪᓗ

ᐊᐃᑉᐸᖕᒐᓂ ᐅᓪᓗᖕᒐᓂ ᐸᕐᓇᐃᓇᓱᓚᐅᖅᓯᒪᕗᑦ, ᑲᑐᔾᔨᖅᑲᑎᒥᓂ ᐱᓕᕆᔨᖅᑲᖅᖅᓗᑎᑦ ᐊᒃᑎᔅ ᐱᐅᓯᑎᑉᐸᒥᑦ. ᐊᖕᒐᔪᖅᑳᖕᒐᑦ ᓈᓯ ᐃᑦᑐᖅ ᐅᖅᑲᐅᓯᖅᑲᓚᐅᖅᐳᖅ ᑲᑐᔾᔨᖅᑲᖅᑲᕐᓂᕐᒥᓂᑦ ᑐᕋᒐᒐᐅᔪᓂ ᑲᔪᓯᓂᖅᑲᑦᑎᐊᕐᓂᖅᓴᐅᓂᐊᕐᒪᑦ ᐃᓄᐃᑦ ᐊᖕᒐᖏᓄᑦ ᐊᒻᒪ ᓄᓇᓕᖕᓂᑦ. ᓯᕗᓕᖅᑎ ᕈᔅᒥᐊᓇ ᑰᐳ ᑐᓴᐅᒪᑎᑦᑎᓚᐅᖅᐳᖅ ᐸᕐᓇᒃᑕᐅᓂᓇᔭᖕᒋᑕ ᓇᒧᙵᐅᓂᖕᒐᓂᑦ, ᐊᒻᒪ ᐊᒃᑎᔅ ᐋᖅᑭᐅᒪᔾᔪᑎᖕᒋᓂ ᑲᑎᒪᓂᓇᓚᐅᖅᑕᖕᒐᓂ ᐸᐅᒃᑑᑎᒃᑯᑦ ᐸᕐᓇᐃᑎᓪᓗᒋᑦ.

ᐃᓱᓕᕝᕕᐊᓂ ᐅᖅᑲᐅᓯᐅᔪᑦ

ᐸᐅᒃᑑᑎᒃᑯᑦ ᑲᑎᒪᔨᐅᖅᑲᑎᑖᑦ ᑲᑎᒪᑎᓪᓗᒋᑦ ᐱᔪᓐᓇᕐᓂᖅᑖᓚᐅᖅᐳᖅ ᑲᑐᔾᔨᓗᑎᑦ, ᐸᕐᓇᐃᓪᓗᑎ, ᐱᓇᓱᐊᖏᓐᓇᖅᑕᕙᓪᓗ ᐃᓄᐃᑦ ᐊᖕᒐᖏᑦ ᓇᒥᓕᒫᖅ ᑲᓇᑕᒥᑦ. ᑲᑎᒪᔨᑦ ᐅᓪᓗᓂ ᒪᕐᕉᖕᓂᑦ ᑲᑎᒪᓂᖅᑲᓚᐅᖅᐳᖅ ᓯᕗᓂᒃᓴᒧᑦ ᐱᓇᓱᐊᖅᑕᐅᓂᐊᖅᑐᓂ, ᑭᒡᒐᖅᑐᐃᖕᒋᓐᓇᕐᓗᑎᑦ ᐃᑲᔪᐃᓐᓇᕐᓗᑎᑦ ᐃᓄᐃᑦ ᐊᖕᒐᖏᑦ, ᓱᕈᓲᑦ ᐊᒻᒪ ᐊᖕᒐᑎᑐᑦ ᐊᖑᑎᑐᓪᓗ ᐃᓕᖅᑯᓱᖅᑲᖅᑐᓂ.

ᓄᓇᕐᔪᐊᒥᐅᓄᑦ ᑲᑐᔾᔨᖃᑎᒌᑦ ᐱᔪᓐᓇᐅᑎᖕᒋᓐᓄᑦ ᓄᓇᖃᖅᑳᖅᓯᒪᔪᓄᑦ - ᐃᓄᖕᓅᖕᒐᔪᑦ ᐊᑐᖅᑕᐅᔪᓐᓇᖅᑐᑦ

ᐸᐅᒃᑑᑎᒃᑯᑦ ᐃᓄᐃᑦ ᐊᕐᓇᐃᑦ ᑲᓇᑕᒥᑦ ᐋᖅᑭᒃᓱᐃᓯᒪᕗᑦ ᐊᑐᖅᑕᐅᔪᓐᓇᖅᑐᓂ ᓄᓇᕐᔪᐊᒥᑦ ᑲᑐᔾᔨᖃᑎᒌᖕᒋᓐᓄᑦ ᓇᓗᓇᐃᒃᑯᑕᖓᓂ ᐱᔪᓐᓇᐅᑎᖕᒋᓐᓂᑦ ᓄᓇᖃᖅᑳᖅᓯᒪᔪᑦ ᐃᓄᐃᑦ ᓄᓇᖕᒋᓐᓅᖅᓯᒪᕗᖅ. ᑖᒃᑯᐊ ᐊᑐᖅᑕᐅᖃᑦᑕᕐᓂᐊᖅᑐᖅ ᑐᕌᒐᐅᕗᖅ ᐱᔪᓐᓇᕐᓂᖅᑖᕐᑯᓗᒋᑦ ᐃᓄᐃᑦ ᐊᕐᓇᖕᒋᑦ, ᓂᕕᐊᓴᖅ ᐊᒻᒪ ᐊᕐᓇᑎᑦ ᐊᖑᑎᑦᑐ ᐃᓕᖅᑯᓯᓕᕐᓂᑦ ᑭᒡᒐᖅᑐᖅᑕᐅᔪᓐᓇᕐᑯᓗᒋᑦ ᐱᔪᓐᓇᐅᑎᖕᒋᓐᓂᑦ.

‘ᓄᓇᕐᔪᐊᒥᑦ ᑲᑐᔾᔨᖃᑎᒌᖕᒋᓐᓄᑦ ᓇᓗᓇᐃᒃᑯᑕᖓᑦ ᐱᔪᓐᓇᐅᑎᖕᒋᓐᓄᑦ ᓄᓇᖃᖅᑳᖅᓯᒪᔪᑦ” ᑐᑭᓕᐅᖅᓯᒪᕗᑦ ᐱᔪᓐᓇᐅᑎᖕᒋᓐᓂᑦ ᓄᓇᖃᖅᑳᖅᓯᒪᔪᑦ ᓄᓇᕐᔪᐊᒥᑦ ᐱᔭᕆᐊᖃᖅᑕᖕᒋᓐᓄᑦ. ᑖᒃᑯᐊᓗ ᑲᑐᔾᔨᖃᑎᒌᖕᒋᑦ ᒪᓕᖓᖕᒋᓕᖅ, ᑭᓯᐊᓂ ᐅᖃᐅᓯᒪᖕᒪᑦ ᑲᓇᑕᐅᑉ ᒐᕙᒪᖕᒐᓂ ᖃᓄᖅ ᒪᓕᖓᖕᒋᑦ ᐊᒃᑐᐃᒐᔭᖕᒋᒻᒪᑦ ᓄᓇᖃᖅᑳᓯᒪᔪᓄᑦ ᐊᒻᒪ ᓴᐳᔾᔨᓯᒪᕗᖅ ᐱᔪᓐᓇᐅᑎᖕᒋᑦ.

ᑖᒃᑯᐊ ᐊᑐᖅᑕᐅᓲᖑᔪᑦ ᓇᓗᓇᐃᖅᓯᓯᒪᕗᖅ ᐸᐅᒃᑑᑎᒃᑯᑦ ᐱᔪᓐᓇᐅᑎᖕᒋᓐᓂᑦ ᐃᓄᐃᑦ, ᐱᖃᑕᐅᔪᓐᓇᖅᓯᕐᑯᓗᒋᑦ ᐃᓱᒪᓕᐅᖅᑎᓪᓗᒋᑦ ᐃᓅᖕᒋᓐᓂᑦ ᐊᒻᒪ ᓄᓇᖕᒋᓐᓂᑦ. ᑖᒃᑯᐊ ᐱᒻᒪᕆᐅᕗᑦ ᐃᑲᔫᑎᐅᒐᔭᖅᑐᓂ ᓄᓇᖃᖅᑳᖅᓯᒪᔪᑦ ᐱᔪᓐᓇᐅᑎᖕᒋᓐᓄᑦ ᐊᒻᒪ ᐃᓄᐃᑦ ᓂᐱᖕᒋᑦ ᑐᓴᖅᑕᐅᔪᓐᓇᕐᓗᑎᑦ ᐊᒻᒪ ᐱᒻᒪᕆᒋᔭᐅᓪᓗᑎᑦ.

ᑖᒃᑯᐊ ᐊᑐᖅᑕᐅᖃᑦᑕᖅᑐᑦ ᒫᓂ ᑕᑯᔪᓐᓇᖅᑕᑎᑦ: pauktuutit.ca/undrip

ᐊᖓᔪᖅᑳᖑᒋᐅᒃᓴᕐᓂᕐᒧᑦ ᐃᓕᓐᓂᐊᕈᑎᑦ ᒪᒃᑯᒃᑐᓂ ᐊᖑᑎᓂ ᐊᒻᒪ ᓄᑲᑉᐱᐊᕐᓂᑦ

ᐊᑖᑕᐅᑉ ᐅᓪᓗᖓᓂ, ᐸᐅᒃᑑᑎᒃᑯᑦ ᓴᖅᑭᑎᑦᑎᓚᐅᖅᓯᒪᕗᑦ ᐊᔫᖅᑭᑦᑐᕐᒥᑦ ᐊᖓᔪᖅᑳᖑᒋᐅᒃᓴᕐᓂᕐᒧᑦ ᐃᓅᓯᖕᒋᓐᓂᑦ ᐃᑲᔫᑎᒃᓴᒥᑦ, ᐃᓚᖓ ᐅᐸᓗᙵᐃᔭᐅᑎᕗᖅ ᒪᒃᑯᒃᑐᓄᑦ ᐊᖑᑎᑦ ᐊᒻᒪ ᓄᑲᑉᐱᐊᓂ ᐱᓇᓱᐊᖅᑕᖕᒋᓐᓂᑦ. ᐊᔫᖅᑭᑦᑐᖅ ᐃᑲᔫᑎᖓᑦ ᓴᓇᓱᒪᕗᖅ ᐃᑲᔫᑎᐅᓇᓱᐊᖅᓗᓂ ᐃᑲᔪᖅᑎᖕᒋᓐᓂ ᐃᓕᓐᓂᐊᖅᑎᑦᑎᓇᓱᐊᖅᑎᓪᓗᒋᑦ ᐃᓄᙵᖅᓴᓂᕐᒧᑦ ᒪᒃᑯᒃᑐᓂ ᐊᖑᑎᓂ ᐊᒻᒪ ᓄᑲᑉᐱᐊᓄᒃᓗ. ᑖᓐᓇ ᐱᓇᓱᐊᖅᑕᐅᔪᖅ ᑐᕌᒐᐅᕗᖅ ᐱᐅᔪᒥᑦ ᐃᓅᓯᖅᑎᐊᕈᓐᓇᖅᓯᓂᕐᒧᑦ, ᑐᓴᐅᒪᑎᑦᑎᓂᕐᒧᑦ, ᐊᒻᒪ ᓄᓇᓕᖕᓂᕐᒥᐅᑦ ᐱᖃᑕᐅᔪᓐᓇᕐᓗᑎᑦ, ᒥᑦᑦᒋᐊᕈᑎᐅᓇᓱᐊᖅᐳᖅ ᐊᕐᓇᓄᑦ ᐊᖑᑎᓄᓪᓗ ᐋᓐᓂᖅᓱᖅᑕᐅᖃᑦᑕᕐᑯᓇᒋᑦ ᐊᖑᑎᑦ ᐅᖃᑦᓚᒍᓐᓇᖅᓯᑎᑕᐅᑎᓪᓗᒋᑦ.

ᐃᓚᖓ ᐱᓇᓱᐊᖅᑕᐅᔪᖅ, ᐸᐅᒃᑑᑎᒃᑯᑦ ᐃᓕᓐᓂᐊᖅᑎᑦᑎᓚᐅᖅᓯᒪᕗᑦ ᐃᖃᓗᖕᓂᑦ ᒪᐃ 10–ᒥᑦ 12-ᒧᑦ. ᐃᓕᓐᓂᐊᖅᑎᑦᑎᔨᖓᑦ ᑕᐃᕕᑎ ᖁᐊᕋᖅ ᐊᒻᒪ ᔫᓇ ᐅᓛᔪᒃ ᐅᖃᐅᓯᖃᓚᐅᖅᐳᖅ ᖃᓄᐃᓕᕐᓂᖕᒋᓐᓄᑦ ᐊᒻᒪ ᐃᒃᐱᒍᓱᑦᑎᐊᕈᓐᓇᖅᓯᓗᒋᑦ, ᐅᖃᐅᓯᖃᓚᐅᖅᐳᖅ ᐃᓕᖅᑯᓯᒫᖓᔪᓂ ᐅᐸᓗᙵᐃᔭᐅᑎᓂᒃ ᐊᖓᔪᖅᑳᖑᓂᕐᒧᑦ ᐃᓄᐃᑦ ᕿᑐᕐᖓᖕᒋᓐᓄᑦ. ᐱᖃᑕᐅᔪᑦ ᐱᔪᓐᓇᕐᓂᖅᑖᕋᔭᖅᑐᑦ ᖃᓄᐃᖕᒋᑦᑎᐊᕈᓐᓇᖅᓯᓗᒋᑦ ᐃᓅᓯᖃᑦᑎᐊᕈᓐᓇᖅᓯᓗᒋᑦ, ᓂᙵᒃᓴᕋᐊᓗᐊᕈᓐᓃᕐᓗᒋᑦ ᐊᒻᒪ ᓂᑲᑉᓗᙵᖕᒋᑉᓗᑎᒡᓗ, ᓯᕗᒻᒧᐊᒍᑎᐅᓯᓐᓈᕆᕗᖅ ᐊᕐᓇᑎᑦ ᐊᖑᑎᑦᑐ ᐃᓕᖅᑯᓯᖃᖅᑐᓂ ᐸᕐᓇᐅᑎᐅᓗᓂ ᐊᑖᑕᐅᔪᓄᑦ ᑲᒪᔪᓐᓇᖅᓯᑎᑦᑐᑦ ᐊᒃᓯᕈᕐᓇᖅᑑᔪᓐᓇᕐᓂᖓ ᐊᖑᔪᖅᑳᖑᓂᕐᒧᑦ.

ᒫᓂ ᐃᑲᔫᑎᒥᑦ ᑕᑯᔪᓐᓇᖅᑕᑦ: https://pauktuutit.ca/eymb

ᐃᕐᓂᓱᒃᓲᓂᕐᒧᑦ ᑲᑎᒪᓂᐅᓚᐅᖅᑐᖅ ᐅᓂᒃᑳᓕᐊᖅ

ᒪᐃ 5-ᒥᑦ, ᐸᐅᒃᑑᑎᒃᑯᑦ ᓴᖅᑭᑎᑦᑎᓚᐅᖅᐳᖅ ᑲᓇᑕᒥᑦ ᐃᓄᐃᑦ ᐃᕐᓂᓱᒃᓲᔾᔪᑦ ᑲᑎᒪᓂᓇᔭᖕᒐᑦ ᐅᓂᒃᑳᓕᐅᖅᓯᒪᓪᓗᓂ: ᖃᓄᖅ ᐊᑲᐅᓯᑎᑦᑎᔪᓐᓇᕐᓂᕐᒧᑦ ᓄᓕᐊᖅᑐᓕᕆᓂᖅ ᐊᒻᒪ ᕿᑐᕐᖏᐅᖅᑐᓕᕆᓂᕐᒧᑦ ᖃᓄᐃᖏᑦᑎᐊᕐᓂᕐᒧᑦ ᐱᔾᑦᑎᖅᑕᐅᖃᑦᑕᕐᓂᖅ ᐃᓄᐃᑦ ᓄᓇᖕᒐᓂ. ᑖᓐᓇ ᐅᓂᒃᑳᓕᐊᖅ ᓯᕗᒻᒧᐊᒍᑎᕐᔪᐊᖑᓂᐊᖅᑐᖅ ᐱᓕᕆᐊᑦᑎᓐᓂ ᐋᖅᑭᒃᓱᐃᓇᓱᐊᖅᑎᓪᓗᑕ ᑲᓇᑕᒥᑦ ᐃᓄᐃᑦ ᐃᕐᓂᓱᒃᓲᔾᔪᓄᑦ.

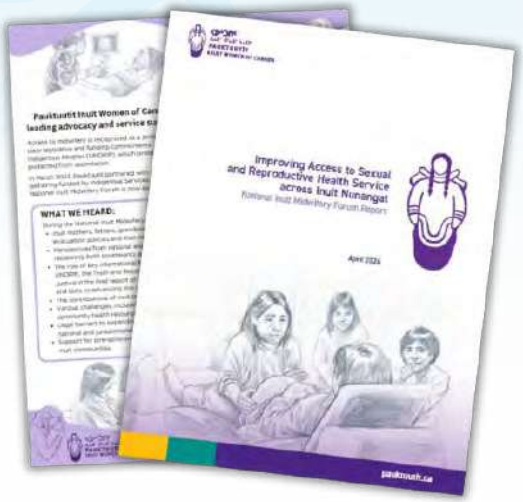

ᐅᓂᒃᑳᓕᐊᖕᒐᑦ ᓇᐃᓈᖅᓯᒪᔪᖅ ᑲᑎᒪᓂᓇᐅᖅᑕᖕᒐᓂ ᐅᖃᐅᓯᐅᔪᑦ ᐊᒻᒪ ᖃᓄᐃᓕᕐᓂᓇᔭᖕᒋᑦ. ᐱᖃᓯᐅᔾᔨᒋᐅᖅ ᑎᑎᕋᓚᐅᖅᓯᒪᔭᕐᑎᓐᓂ ᑕᐃᔭᐅᓪᓗᓂ "ᐃᕐᓂᓱᒃᓲᔾᔪᑦ"–ᐱᔪᓐᓇᐅᑎᕗᑦ," ᑕᑯᔅᐅᑎᑦᑎᓇᓱᐊᖅᓗᓂ ᖃᓄᖅ ᐃᑲᔫᑎᐅᒐᔭᕐᒪᖔᑦ ᐃᓄᖕᓂᑦ ᓂᕈᐊᕈᓐᓇᕐᓗᑎᑦ ᓇᒥ ᖃᓄᕐᓗ ᐃᓂᒐᔭᕐᒪᖔᑕ. ᑎᑎᕋᖅᓯᒪᓂᖕᒐ ᐱᓇᓱᐊᒐᖃᓚᐅᖅᐳᑦ ᕿᑐᕐᖏᐅᕈᓐᓇᕐᓗᑎᑦ.

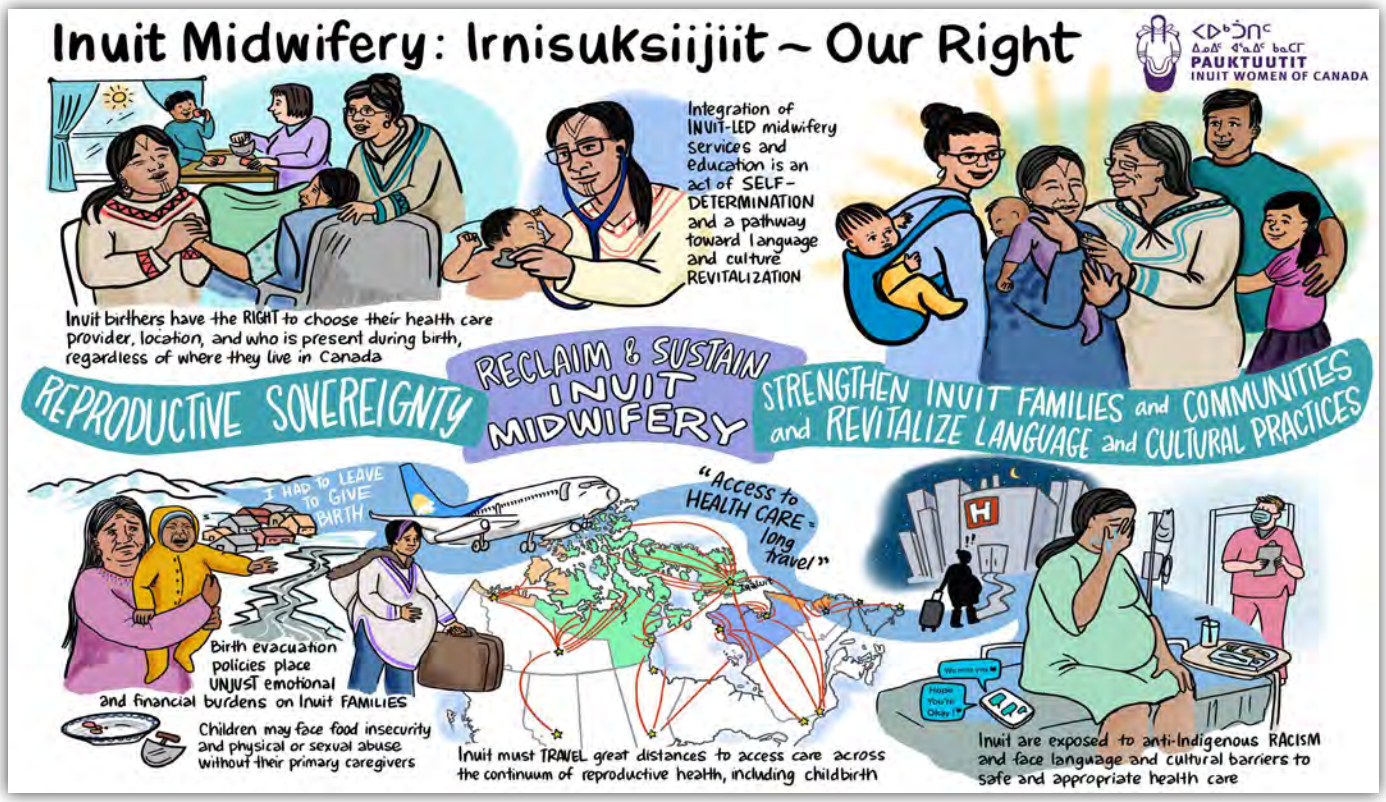

ᑲᔪᓯᑎᓪᓗᑕ, ᐱᓇᓱᐊᖅᑕᕗᑦ ᖃᓄᖅ ᐊᑲᐅᓂᖅᐹᒥᖕᒋᓐᓇᕈᓐᓇᕐᒪᖔᑦ ᐃᑲᔪᖅᑕᐅᓇᓱᒃᑎᓪᓗᓂ ᐃᓄᐃᑦ ᐊᕕᒃᑐᖅᓯᒪᔪᒥᑦ ᓈᒻᒪᒋᔭᐅᔪᓐᓇᖅᑐᓂ ᓄᓇᖃᖅᑳᖅᓯᒪᔪᑦ ᐃᕐᓂᓱᒃᓲᔾᔪᓄᑦ ᖃᐅᔨᓴᖅᑎᓪᓗᒋᓪᓗ ᐃᓕᓐᓂᐊᕈᑎᒃᓴᓂ ᐊᒻᒪ ᐃᓕᓐᓂᐊᖅᑕᐅᔪᓐᓇᖅᑐᓂ ᐃᕐᓂᓱᒃᓲᔾᔪᓄᑦ, ᑐᐊᓚ ᐃᓕᓐᓂᐊᕈᑎᓂᒃ, ᐊᓯᖏᓪᓗ ᐱᔾᔪᑎᐅᑎᐅᔪᓐᓇᖅᑐᓂ. ᐸᐅᒃᑑᑎᒃᑯᑦ ᐋᖅᑮᔪᒪᕗᑦ ᓄᓇᕐᔪᐊᒥᑦ ᐃᓄᐃᑦ ᐃᕐᓂᓱᒃᓲᔾᔪᖏᓐᓂ ᐊᑐᖅᑕᐅᖃᑦᑕᕈᓐᓇᕋᔭᖅᑐᒥᑦ ᐊᑐᓕᖅᑕᐅᑲᓐᓂᕈᓐᓇᖅᑐᒥᑦ ᐃᕐᓄᓱᒃᓲᔾᔪᓂ ᐱᔾᑦᑎᖅᑎᓪᓗᒋᑦ ᐊᒻᒪ ᐃᓕᓐᓂᐊᕈᑎᐅᓗᑎᑦ ᐋᓐᓂᖃᕐᓇᖏᑦᑐᓕᓇᔾᑯᓐᓂ.

ᑐᓴᒐᒃᓴᑲᓐᓃᑦ ᒫᓂᑦᑐᑦ: https://pauktuutit.ca/midwifery

ᐸᐅᒃᑐᑎᒃᑯᑦ ᐱᓇᒐᖓᑦ

ᐋᓐᓂᐊᕐᑲᕐᓇᖏᑦᑐᓕᕆᓂᖅ

ᓄᓕᐊᕐᓂᓕᕆᓂᖅ ᕿᑐᕐᖏᐅᕈᓐᓇᕐᓂᕐᓗ ᐸᐅᒃᑑᑎᒃᑯᑦ ᓯᕗᓪᓕᐅᔾᔨᓯᒪᕗᑦ ᐱᓇᓱᐊᒐᖏᓐᓂ ᓇᒥᓕᒫᖅ ᐋᓐᓂᐊᕐᑲᕐᓇᖏᑦᑐᓕᕆᔨᒃᑯᓐᓂ, ᐊᔾᔨᒌᖏᑦᑐᓂ ᒪᓕᒃᓗᑎᑦ ᐊᒻᒪ ᐊᕐᓇᑦ ᐊᖑᑎᓪᓗ ᐅᐸᓗᙵᐃᔭᐅᑎᖏᑦ ᐃᑲᔫᑎᒐᔭᖅᑐᓂ ᑐᓴᖅᑕᐅᔪᓐᓇᕐᑯᓗᒋᑦ ᑲᓇᑕᒥᑦ ᐸᕐᓇᓯᒪᔭᖏᓐᓂ ᑭᐅᓛᖅᑕᖏᓐᓂ.

ᑲᓇᑕᒥᑦ ᓄᓕᐊᕐᓂᓕᕆᓂᖅ ᕿᑐᕐᖑᐃᕈᓐᓇᕐᓂᖅ ᐱᓕᕆᐊᖅᑲᖅᑎᓪᓗᒋᑦ

ᑭᐅᔭᓇᓱᒃᑎᓪᓗᒋᑦ ᒐᕙᒪᑐᖅᑲᒃᑯᑦ ᐱᓕᕆᐊᖅᑲᕈᒪᑎᓪᓗᒋᑦ ᓄᓕᐊᕐᓂᓕᕆᓂᖅ ᕿᑐᕐᖑᐃᕈᓐᓇᕐᓂᓗ ᐱᓕᕆᐊᖅᑲᕈᒪᑎᓪᓗᑎᑦ, ᐸᐅᒃᑑᑎᒃᑯᑦ ᐱᓕᕆᖅᑲᑎᖅᑲᖅᐳᖅ ᓇᖏᓂᖅᑲᖅᑎᐅᔪᓂ, ᐃᓄᐃᑦ ᑲᑐᔾᔨᖅᑲᑎᒌᖏᑦ, ᐊᒻᒪ ᐱᔨᑦᑎᑦᑎᐅᖅᑲᑦᑕᖅᑐᓂᑦ ᐋᓐᓂᐊᕐᑲᕐᓇᖏᑦᑐᓕᕆᔨᒃᑯᑦ ᐊᒃᕕᐊᕈᑎᒋᖅᑲᑦᑕᖅᑕᖏᓐᓂ ᐊᒻᒪ ᐸᖅᑭᔭᐅᓂᖅ ᓄᓇᓕᖕᓂᑦ ᐊᕕᒃᑐᖅᓯᒪᔪᒥᑦ ᐅᑭᐅᖅᑕᖅᑐᒥᑦ ᐊᕕᒃᑐᖅᓯᒪᔪᓂ ᐊᒻᒪ ᓄᓇᓕᖕᓂᙵᖅᑐᓂ. ᐸᐅᒃᑑᑎᒃᑯᑦ ᑐᕌᖓᖅᑲᖅᐳᑦ ᐱᓕᕆᑦᑎᐊᕈᒪᑎᓪᓗᑎᑦ, ᐃᒃᐱᒋᔭᐅᑦᑎᐊᕆᐊᖅᑲᖅᑐᓂ, ᑐᑭᓯᐅᒪᔪᓐᓇᕐᓗᑎᒡᓗ ᑖᒃᑯᐊ ᖃᐅᔨᓴᖅᑕᖏᓐᓂ ᖃᐅᔨᓴᖅᑕᐅᑎᓂᒡᓗ ᐃᓱᒪᒃᓴᖅᓯᐅᕈᓐᓇᕐᓗᑎᑦ ᐃᓄᖕᓄᑦ ᐋᓐᓂᐊᕐᑲᕐᓇᖏᑦᑐᓕᕆᔨᒃᑯᑦ ᑭᒡᒐᖅᑐᐃᔨᖏᓐᓂ ᑲᓇᑕᒥᑦ ᐊᒻᒪ ᓄᓇᓕᖕᓂᕐᒥᐅᑦ ᐆᒪᔪᓂ ᖃᐅᔨᓴᕐᕕᓂᖏᑦ, ᐃᓱᒪᒋᔭᐅᔭᕆᐊᖅᑲᖅᐳᑦ ᐊᔾᔨᐅᙱᑦᑐᒥᑦ ᐃᓈᓱᖅᑲᖅᑎᓪᓗᒋᑦ ᐃᓄᐃᑦ ᑕᒪᕐᒥᑦ ᐃᓄᐃᑦ ᓄᓇᖓᓂ ᐊᒻᒪ ᖃᓪᓗᓈ ᓄᓇᖓᓂᒡᓗ ᐊᒻᒪ ᐊᑐᐃᓐᓇᐅᑎᑦᑎᖅᑲᑦᑕᕋᓂᒥᒡᓗ ᓄᓕᐊᕐᓂᓕᕆᓂᕐᒧᑦ.

ᑕᕝᕙ: ᐃᓄᐃᑦ ᓄᓕᐊᕐᓂᓕᕆᓯᐅᖑᔪᑦ

ᓄᕕᐸᐊᕆᒥᑦ, ᐃᓄᐃᑦ ᓄᓕᐊᕐᓂᓕᕆᓂᕐᒧᑦ ᖃᓄᐃᖏᑦᑎᐊᕋᓱᐊᕐᓂᕐᒧᑦ ᑲᑎᖅᓱᐃᓛᖅᑐᑦ ᕿᒥᕐᕈᔭᐅᓯᒪᔪᓂ ᐅᓪᓗᒥᒫᖓᓕᖅᑐᒥᑦ ᐅᐸᓗᙵᐃᔭᐅᑎᓂ ᐊᕐᕌᒍᓚᐅᖅᑐᖅ ᓄᓕᐊᕐᓂᓕᕆᓂᖅ ᕿᑐᕐᖏᐅᕐᓂᕐᒧᓪᓗ. ᐸᕐᓇᐃᖏᓐᓇᖅᑎᓪᓗᒋᑦ ᐅᖃᐅᓯᕐᒥᒍᑦ ᑭᖑᓪᓕᕐᒥᑦ ᑲᑎᓚᐅᖅᓯᒪᑎᓪᓗᒋ 2022-ᒥᑦ, ᑖᓐᓇ ᓴᖅᑮᓚᐅᖅᐳᖅ ᓇᖏᓂᖅ ᐃᓄᖕᓄᑦ ᐅᐸᓗᙵᐃᔭᐅᑎᓄᑦ ᓄᓇᖕᓂᑦ ᐱᓕᕆᐊᒃᓴᐅᖅᑲᑦᑕᖅᑐᓂ ᐊᒻᒪ ᐃᓄᐃᑦ ᓄᓇᖏᓐᓂᑦ.

ᖃᐅᔨᓴᕈᒃ!

ᖃᐅᔨᓴᕈᒃ! ᐱᓕᕆᐊᒃᓴᕗᑦ ᐱᔭᕇᓕᖅᑎᓪᓗᒍ, ᐸᐅᒃᑑᑎᒃᑯᑦ, ᓯᓚᑦᑐᖅᓴᕕᓴᐊᕐᖓ ᓴᔅᑲᑦᑐᕙᓐᒥᑦ, ᑲᑐᔾᔨᖅᑲᑎᕗᓪᓗ ᐋᖅᑭᒃᓱᐃᓇᓱᐊᖅᐳᖅ ᑎᑎᕋᖅᓯᒪᔪᓂ, ᐊᑐᖅᑕᐅᓯᐅᖑᔪᓂᑦ ᐸᐃᐹᓂ, ᐊᒻᒪ "ᑐᓴᓚᐅᖅᑕᕐᑎᓐᓂ" ᐅᓂᒃᑳᓕᐊᖓᓂ. ᑖᒃᑯᐊ ᑎᑎᖅᑲᑦ ᓇᓗᓇᐃᖅᓯᒪᕗᑦ ᐱᓕᕆᐊᒃᓴᐅᑉ ᖃᓄᐃᓕᐅᖅᑕᖏᓐᓂ, ᓴᓇᓯᒪᔪᓂ ᓄᓇᒥᑦ ᐊᐅᓚᖅᓯᒪᓂᐊᕐᓗᓂ ᐱᔾᔪᑎᖏᑦᓗ ᐊᒻᒪ ᐱᔾᔪᑎᖏᑦᓗ ᐅᖃᐅᓯᐅᑎᑦᓗᒋᑦ ᒪᒃᑯᒃᑐᓂ ᐱᖃᑕᐅᔪᓂ ᐱᑦᓗᒋᑦ ᓄᓕᐊᕐᓂᓕᕆᓂᖅ. ᐊᑐᐃᓐᓇᐅᔪᓂᒃᓗ ᑕᑯᓇᕆᕗᒍᑦ ᑲᑎᒪᑎᑦᓗᒋᑦ ᓴᖅᑭᔭᖅᑎᑦᑎᓚᐅᖅᑐᓂ ᓄᓇᑦᑎᓐᓂ, ᓄᓇᓕᖕᓂᙵᖅᑐᓂ ᐅᐸᓗᙵᐅᔭᐅᑎᓂ ᓯᕗᒻᒧᐊᒃᓴᐃᑎᑦᓗᒋᑦ ᓄᓕᐊᕐᓂᓕᕆᓂᕐᒧᑦ.

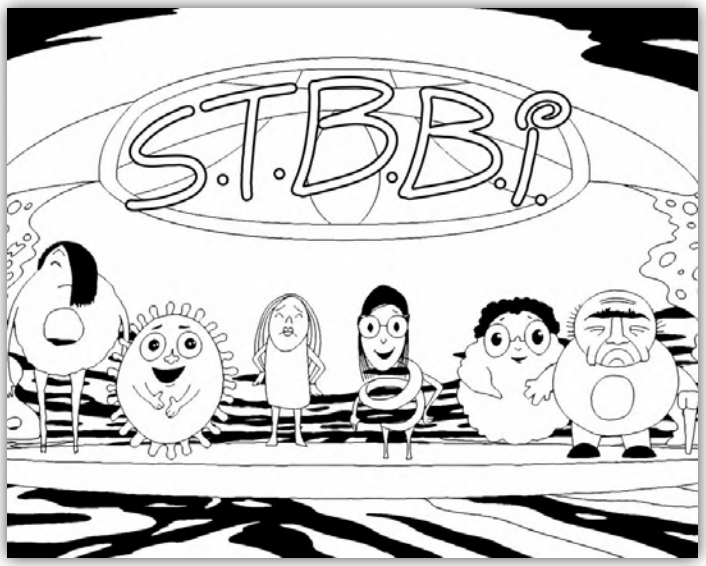

ᐋᓐᓂᐊᔪᓂ ᐱᕙᓪᓕᐊᖅᑲᑦᑕᖅᑎᓪᓗᒋᑦ

ᐸᐅᒃᑑᑎᒃᑯᑦ ᐱᕙᒋᔭᖅᓯᒪᕗᑦ 'ᑐᓴᓚᐅᖅᑕᕐᑎᓐᓂ' ᐅᓂᒃᑳᓕᖕᓂᓂ ᐊᐅᓚᓚᐅᖅᓯᒪᑎᓪᓗᒋᑦ ᐅᑎᒧᓪᓗ ᐃᓅᕕᖕᒧᑦ. ᐅᓂᒃᑳᐅᓯᐅᔪᓂ ᐅᓂᒃᑳᕈᒪᕗᑦ ᑐᓴᓚᐅᖅᑕᕐᑎᓐᓂ ᐃᓄᕕᐊᓗᖕᒥᑦ ᓄᕕᐸᐱᓇ 2023-ᒥᑦ, ᓴᖅᑭᔭᖅᑎᕐᑎᓗᑕ ᓴᓇᓯᒪᔭᖏᓐᓂ ᐅᕝᕙᓘᓐᓃᑦ ᑐᓴᒐᒃᓴᓂ ᐱᔾᔪᑎᖏᓐᓂ ᑐᓴᖅᑎᕐᑎᓗᑎᑦ, ᒥᖅᓱᖅᑕᐅᔪᓂ ᐅᕝᕙᓘᓐᓃᑦ ᓴᓇᐅᒐᕐᓂᑦ ᐱᖃᑕᐅᔪᓂ ᑐᓴᒃᑲᓐᓂᕋᓱᐊᖅᑎᓗᑕ ᐅᓂᒃᑳᓕᐊᓂ, ᐊᒻᒪ ᐸᖅᑭᔾᔨᓂ ᑐᓴᕐᕕᒋᓇᓱᐊᕐᓗᒋᑦ ᑐᓴᖅᑕᐅᓗᐊᖅᑲᑦᑕᖏᑎᓪᓗᒋᑦ ᐋᓐᓂᐊᔪᑦ ᐸᖅᑭᔭᐅᖅᑲᑦᑕᖅᑐᓂ.

ᓄᓇᓕᖕᓂᑦ ᐱᓕᕆᐊᒃᓴᖕᒋᓐᓄᑦ ᑮᓇᐅᔭᖃᖅᑎᑕᐅᓂᖅ – ᐃᓄᖕᓄᑦ ᓄᓕᐊᕐᓂᓕᕆᔪᓂ

ᑲᑎᒪᖃᖅᑕᖅᑎᑦᑐᒋᑦ, ᑲᒪᓇᓱᐊᖅᑎᑦᑐᒋᑦ ᐃᓄᖕᓂᑦ ᓄᓕᐊᕐᓂᓕᕆᑎᑦᑐᒋᑦ ᑐᓴᒐᒃᓴᖅᑕᖃᐊᖕᒋᑎᑦᑐᒍ, ᐱᔭᐅᔭᕆᐊᖃᖅᑐᓂ, ᐊᒻᒪ ᐊᑐᐃᓐᓇᐅᔪᓂ ᐃᓄᐃᑦ ᒪᒃᑯᒃᑐᑦ ᑲᑎᒪᔨᕋᓛᖕᒋᓐᓄᑦ ᐊᒻᒪ ᐱᔨᑎᖅᑎᓄᑦ. ᐱᓕᕆᐊᒃᓴᖕᒐᑦ ᐊᔾᔨᒌᖕᒋᑦᑐᓂ ᒪᒃᑯᒃᑐᓂ ᑲᑎᒪᔨᕋᓛᖕᖑᖅᑎᑦᑎᓯᒪᔪᖅ – ᐃᓐᓈᓴᑦ ᑲᑎᒪᔨᖕᒋᓐᓂᑦ, ᑕᐃᒪᓐᓇ, ᐱᖃᑕᐅᓗᑎᑦ ᑖᒃᑯᐊ ᐅᐸᓗᖕᖓᐃᔭᐅᑏᑦ ᐱᓕᕆᐊᖑᓂᑯᐃᑦ, ᑐᓴᖅᑎᑦᑎᐊᖅᓯᒪᔪᖅ ᐋᖅᑭᒃᑕᐅᕙᓪᓕᐊᓪᓗᑎᑦ ᐊᑐᖅᑕᐅᔪᓂ ᐃᑲᔫᑎᓂᒃᑯ ᓇᓗᓇᐃᖅᓯᑎᓪᓗᒋᑦ ᓄᓕᐊᕐᓂᓕᕆᓂᕐᒧᑦ ᖃᓄᐃᖕᒋᑦᑎᐊᕈᓐᓇᕐᑯᓗᒋᑦ ᐃᓄᐃᑦ ᒪᒃᑯᒃᑐᖕᒋᑦ ᐊᒻᒪ ᐸᖅᑭᔨᖕᒋᓐᓗ.

ᐊᖏᖅᑐᓂᑦ ᐊᕐᓇᖕᒋᑦ ᓇᖕᒥᓂᖃᖅᑐᓂᑦ ᐃᓄᐃᑦ ᐊᖁᐃᑦ ᑮᓇᐅᔭᖃᖅᑐᓂᑦ ᐊᒻᒪ ᐸᖅᑭᔨᖕᒋᓐᓗ. ᐊᕐᕌᒍᑦ ᓄᖑᐊᓂ, ᐱᓕᕆᐊᖃᖅᑐᑦ ᐱᔭᕇᓛᖅᑐᑦ ᐅᖃᐅᓯᐅᓚᐅᖅᑐᓂ ᑲᑎᒪᑎᓪᓗᒋᑦ, ᐋᖅᑭᒃᓯᐃᑎᓪᓗ ᑎᑎᕋᖅᑕᐅᓂᐊᖅᑎᓪᓗᒋᑦ ᐊᑐᐃᓐᓇᐅᑎᕋᓄᑦ ᒪᒃᑯᒃᑐᓄᓪᓗ, ᐊᒻᒪ ᐸᕐᓇᐃᓇᕐᓂᐊᖅᑎᓪᓗᒋᑦ ᒪᒃᑯᒃᑐᑦ ᑲᑎᒪᔨᕋᓛᑦ ᑲᑎᓛᖅᑎᓪᓗᒋᑦ ᐃᓱᒪᒃᓴᖅᓯᐅᕈᓐᓇᖅᓯᓗᑎᑦ ᐊᑎᖏᑦ, ᑐᓴᖅᑎᑦᑎᔪᓐᓇᕐᓂᖕᒋᑦ, ᐊᒻᒪ ᓴᓇᔨᐅᖃᑕᐅᓛᖅᑐᓂ ᐊᑐᐃᓐᓇᐅᔪᒃᓴᒫᖕᒐᓂ. .

ᑲᓐᕙᓴ ᖃᓄᐃᖕᒋᑦᑎᐊᕐᓂᕐᒧᑦ ᓄᓇᕐᔪᐊᒥᑦ ᑲᑎᒪᓂᐅᓚᐅᖅᑐᖅ

ᐸᐅᒃᑑᒃᑯᑦ ᓯᕗᓕᖅᑎᖓᑦ ᑑᔾᒥᐊᓇ ᑰᔾ ᐅᖃᑦᓚᓚᐅᖅᐳᖅ ᑲᓐᕙᓴ ᖃᓄᐃᖕᒋᑦᑎᕐᓂᕐᒧᑦ ᓄᓇᕐᔪᐊᒥᑦ ᑲᑎᒪᑎᓪᓗᒋᑦ ᒪᐃ 14–ᖑᑎᓪᓗᒍ, ᑲᑎᒪᔪᑎᖃᓚᐅᖅᐳᑦ ᑐᐊᕕᕐᓇᖅᑑᓂᖓᓂ ᓂᕿᖃᐃᓐᓇᖃᑦᑕᓇᐊᖃᒃᑲᓂᓕᕐᓂᖓᓂ ᐃᓄᐃᑦ ᐊᕐᓇᖕᒋᓐᓄᑦ ᓱᕈᓯᕐᓄᓪᓗ ᐊᒻᒪ ᐱᔪᒪᑎᓪᓗᒋᑦ ᐋᖅᑭᐅᒪᐃᓐᓇᕈᑎᒃᓴᓂ ᐃᓄᐃᑦ ᑲᑐᔾᔨᖅᑎᑏᖕᒋᓐᓂᑦ.

ᑑᔾᒥᐊᓇ ᑰᔾ ᑲᑎᒪᔨᓂᑦ ᐱᖃᑎᖃᖅᑎᓪᓗᒍ ᑳᓇᕼᓱᕼᐞ ᑎᐅᑦ, ᓚᓇᓴ ᑰᕋᕗᑦ ᐊᒻᒪ ᒥᓱᐅᑦ ᐳᕋᔾ ᑕᓐᕙᔾ ᖃᓄᐃᖕᒋᑦᑎᓂᕐᒧᑦ ᓄᓇᕐᔪᐊᒥᑦ ᑲᑎᒪᔨᖕᒋᓂ ᒪᓐᑐᓇᐊᕐᒥᑦ.

ᐃᓄᓕᓇᓂᖅ ᐱᕙᓪᓕᐊᔪᓕᓇᓂᓪᓗ

ᐸᐅᒃᑑᑎᒃᑯᑦ ᐃᓄᓕᓇᔨᒃᑯᖕᒋᑦ ᐱᕙᓪᓕᐊᔪᓕᓇᔨᖕᒋᓪᓗ ᐊᖕᒋᔪᐊᓗᖕᒥᑦ ᐱᔭᕇᖕᒋᓐᓄᑦ ᑎᓕᔭᐅᓯᒪᒻᒪᑕ ᔾᔨᒌᖕᒋᑦᑐᕈᓗᔭᓂᑦ ᐱᔭᕇᓛᑦ ᐃᓄᓕᓇᓂᖕᒥᑦ ᑮᓇᐅᔭᑎᒍᑦ ᒪᑭᑉᐸᓪᓕᐊᓂᖕᒍᑦ ᐊᑲᐃᓪᓕᐅᕈᑏᑦ.

ᐃᓄᐃᑦ ᐊᕐᓇᖕᒋᑦ ᓇᖕᒥᓂᖃᕐᓂᕐᒧᑦ ᐊᑐᖃᑦᑕᖅᑕᖕᒋᑦ

ᐸᐅᒃᑑᑎᒃᑯᑦ ᐊᑐᐃᓇᐊᑎᑦᑎᓇᓱᐊᖅᐳᑦ ᓱᓕ ᐃᓄᐃᑦ ᓇᖕᒥᓂᖃᖅᑎᓄᑦ, ᐃᑲᔪᖅᑕᐅᓗᑎᑦ ᐃᓄᐃᑦ ᐊᕐᓇᐃᑦ ᑮᓇᐅᔭᓕᐅᖕᒋᓐᓇᖃᑦᑕᕐᓂᐊᕋᒥᑦ ᓄᓇᖕᒋᓃᖕᒋᓐᓇᕐᓗᑎᑦ. ᑖᒃᑯᐊ ᐃᓗᓕᐅᔾᔨᕗᑦ ᐊᑐᐃᓇᖃᖅᓗᑎᑦ ᐱᖃᑕᐅᕗᑦ ᓴᖅᑭᔭᖅᑎᑦᑎᓂᒃᑯᑦ ᑮᓇᐅᔭᓕᐅᕋᓱᐊᕐᓂᕐᒧᑦ ᐸᕐᓇᐃᔪᓐᓇᕐᓗᑎᑦ ᐊᒻᒪ ᐊᑭᒃᓴᖕᒋᓪᓗ ᐃᑲᔫᑎᖕᒋᓐᓂᑦ, ᐱᖃᑕᐅᓪᓗᑎᒃ ᑮᓇᐅᔭᕐᓂᑦ ᐊᑐᖅᑐᒃᓴᓂ ᐊᒻᒪ ᐊᐅᓚᔾᔪᑎᒃᓴᓂ ᐊᑭᖕᒋᓐᓂ ᐃᑲᔫᑎᓂ ᐊᑐᐃᓐᓇᐅᓕᕆᕗᑦ ᐃᓄᐃᑦ ᐊᕐᓇᖕᒋᑦ ᓇᖕᒥᓂᖃᕐᓂᕐᒧᑦ ᐊᑐᖃᑦᑕᖅᑕᖕᒋᓐᓂᑦ ᐃᑭᐊᖅᑭᕝᕕᐊᓂ. ᖃᖓᒍᓪᓗ, ᓄᑖᖅ ᕿᒥᕐᕈᔭᐅᓯᒪᔪᖅ ᐅᓂᒃᑳᓕᐊᖅ ᖃᐅᔨᓴᖅᑕᐅᔪᒥᑦ ᐊᑐᐃᓐᓇᖃᖅᓗᑎᑦ ᒐᕙᒪᑐᖃᒃᑯᑦ ᐊᑐᐃᓐᓇᖕᒋᓐᓂᑦ ᐱᔭᕇᖅᓯᒪᕗᖅ ᐃᓄᐃᑦ ᓇᖕᒥᓂᖅᑯᑎᖕᒋᓐᓄᑦ ᐊᑐᐃᓐᓇᐅᑦᓇᕗᕐᓗ ᑕᖅᑭᐅᓂᐊᖅᑐᒥᑦ.

ᐊᔾᔨᐅᙱᑦᑐᒥᑦ ᐊᓯᕈᖃᑦᑕᖅᑎᓪᓗᒋᑦ ᐃᓄᐃᑦ ᐊᕐᓇᖕᒋᑦ ᐊᒻᒪ ᓄᓇᓕᕐᔪᐊᒥᑦ ᐱᓕᕆᕙᐅᖃᑦᑕᖅᑐᓂ ᐃᒡᓗᓕᕆᓂᕐᒨᖓᔪᓂ ᐊᒻᒪ ᐊᖏᕋᖃᖕᒋᓐᓂᖅ

ᐊᕐᕌᒍᑦ ᓄᖑᒋᓕᖅᑕᖓᓂ, ᖃᐅᔨᓴᖅᑕᕗᑦ, ᐊᑐᐊᒐᖅᐳᑦ, ᐱᓕᕆᐊᒃᓴᕗᓪᓗ ᐃᒡᓗᖃᕆᐊᖃᓂᕐᒧᑦ ᐊᒻᒪ ᐊᖏᕋᖃᕆᐊᖃᖅᑎᓪᓗᒋᑦ ᐃᓄᐃᑦ ᐊᕐᓇᖕᒋᑦ ᐃᓚᒦᕆᓪᓗ ᓄᓇᓕᕐᔪᐊᓂᕐᒥᐅᓂᑦ, ᑕᑯᓇᒃᑕᐅᑦᑎᐊᕆᐊᖃᑦᓚᕆᓕᖕᓂᖕᒋᓐᓂᑦ ᒐᕙᒪᒃᑯᑦ ᐊᒻᒪ ᓄᓇᓕᖕᓂᑦ ᐃᒡᓗᓕᕆᓂᕐᓗ, ᒪᑭᒪᔪᑎᑖᕆᐊᖃᑦᓚᕆᓕᖕᓂᖅ ᐊᒻᒪ ᑮᓇᐅᔭᖃᖅᑎᑕᐅᖕᒋᓗᐊᕐᓂᖅ. ᐅᓂᒃᑳᖅᓯᒪᑦᑎᐊᖅᑐᒥᑦ ᐊᑐᐃᓐᓇᖅᑕᖃᑦᖃᖅᑐᖅ ᐊᐅᔭᐅᓂᐊᖅᑐᖅ.

ᐃᓄᖕᓂᑦ ᓇᔪᕐᕕᐅᓚᐅᑲᖃᑦᑕᖅᑐᑦ ᐊᒻᒪ ᐊᖏᕐᕋᓇᔭᐅᓚᐅᑲᖃᑦᑕᖅᑐᑦ

ᐸᐅᒃᑑᑎᒃᑯᑦ ᐃᓄᐃᑦ ᐊᕐᓇᐃᑦ ᑲᓇᑕᒥᑦ ᑭᒡᒐᖅᑐᖅᑎᐊᓚᐅᖅᓯᒪᕗᑦ ᒐᕙᒪᑐᖃᒃᑯᑦ ᑮᓇᐅᔭᓕᐅᕋᓱᐊᖅᑎᓪᓗᒋᑦ ᐊᒻᒪ ᐊᐅᓚᑎᓪᓗᑎᑦ ᓇᔪᕐᕕᐅᓚᐅᑲᖃᑦᑕᖅᑐᓂ ᐊᒻᒪ ᐊᖏᕐᕋᓇᔭᐅᓚᐅᑲᖃᑦᑕᖅᑐᓂ ᐃᓄᐃᑦ ᐊᕐᓇᖏᓐᓄᑦ, ᓱᕈᓯᕐᓄᑦ, ᐊᒻᒪ ᐊᕐᓇᑦ ᐊᖑᑎᓄᓪᓗ ᐊᔾᔨᒌᖏᑦᑐᓂ ᐃᓄᖕᓂᑦ ᕿᒫᖃᑦᑕᖅᑐᓂ ᐋᓐᓂᖅᓱᖅᑕᐅᖃᑦᑐᓂ ᑕᒪᕐᒥᑦ ᓄᓇᓕᔪᐊᓂ ᐊᒻᒪ ᐃᓄᐃᑦ ᓄᓇᖓᓂ. ᑕᐃᒪᙵᓂ ᐱᒋᐊᓕᓚᐅᖅᓯᒪᒐᒥᑦ, ᐸᕐᓇᐃᓯᒪᕗᑦ 12-ᓂᑦ ᓇᔪᕐᕕᐅᓚᐅᑲᖃᑦᑕᖅᑐᓂ ᐊᒻᒪ 8 ᐊᖏᕐᕋᓇᔭᐅᓚᐅᑲᖃᑦᑕᖅᑐᓂ ᐱᓕᕆᐊᖃᖅᑎᓪᓗᒋᑦ. ᑐᒃᓯᕋᖅᑐᑦ ᐱᓕᕆᐊᒃᓴᒧᑦ ᒪᑐᓯᒪᓕᖅᐳᖅ, ᑭᓯᐊᓂ ᖃᔅᓯᒐᓚᐃᑦ ᑐᒃᓯᕋᖅᓯᒪᔪᑦ ᕿᒥᕐᕈᓯᒪᕗᑦ ᐱᖃᑕᐅᓗᑎᑦ ᓇᔪᕐᕕᐅᓚᐅᑲᖃᑦᑕᑦᑐᑦ ᓇᐃᓐᒧᑦ ᐊᒻᒪ ᒪᒃᑯᕕᒃ ᐊᒻᒪ ᐊᖏᕐᕋᓇᔭᐅᓚᐅᑲᖃᑦᑕᖅᑐᓂ ᓇᐃᓐᒥᑦ.

ᐃᓄᐃᑦ ᓄᓇᖓᑦ: ᓇᔪᕐᕕᐅᓚᐅᑲᖃᑦᑕᖅᑐᓂ ᐊᒻᒪ ᐊᖏᕐᕋᓇᔭᐅᓚᐅᑲᖃᑦᑕᖅᑐᓂ ᐱᓕᕆᐊᖑᔪᑦ ᐱᕙᓪᓕᐊᓯᒪᕗᑦ ᓇᒥᓕᒫᖅ ᐃᓄᐃᑦ ᓄᓇᖓᓂ. ᐊᖏᖅᑕᐅᓯᒪᕗᖅ ᐱᓕᕆᐊᖃᕐᓗᑎᑦ ᓇᔪᕐᕕᐅᓚᐅᑲᖃᑦᑕᖅᑐᓂ ᐊᒻᒪ ᐊᖏᕐᕋᓇᔭᐅᓚᐅᑲᖃᑦᑕᖅᑐᓂ ᓴᓂᑭᓗᐊᕐᒥᑦ, ᐸᖕᓂᖅᑑᒥᑦ, ᖃᒪᓂᑦᑐᐊᕐᒥᑦ, ᐊᒻᒪ ᐅᖅᓱᖅᑑᕐᒥᑦ ᓄᓇᕗᒻᒥᑦ; ᓇᔪᕐᕕᐅᓚᐅᑲᖃᑦᑕᖅᑐᓂ ᐊᒻᒪ ᐊᖏᕐᕋᓇᔭᐅᓚᐅᑲᖃᑦᑐᓂ ᐃᒡᓗᓕᐅᖅᐳᑦ ᐳᕕᕐᓂᖅᑑᒥᑦ, ᓄᓇᕕᖕᒥᑦ; ᐊᒻᒪ ᑐᒃᓯᕋᖅᓯᒪᔪᖃᖅᐳᑦ ᓇᔪᕐᕕᐅᓚᐅᑲᖃᑦᑕᖅᑐᓂ ᐊᐃᒪᔪᖓ ᐊᒻᒪ ᐅᓗᒃᐸᐊᖅᑐᒃ ᐊᒻᒪ ᐊᖏᕐᕋᓇᔭᐅᓚᐅᑲᖃᑦᑕᖅᑐᓂ ᑕᓗᔪᐊᓂ, ᐃᓅᕕᐊᓗᒃᑐᑦ. ᓄᓇᕋᓯᐊᒧᑦ ᑐᒃᓯᕋᖅᓯᒪᕗᑦ ᓇᔪᕐᕕᐅᓚᐅᑲᖃᑦᑕᖅᑐᓂ ᒪᑭᕕᖕᒥᑦ ᐊᒻᒪ ᐊᖏᕐᕋᓇᔭᐅᓚᐅᑲᖃᑦᑕᖅᑐᓂ ᓄᐃᒥᑦ ᑕᐃᑯᓇ ᑲᓇᑕᒥᑦ ᐃᒡᓗᒧᑦ ᐊᑭᓛᓂᕐᒧᑦ ᐊᒻᒪ ᐃᒡᓗᓕᓇᔾᑦ ᑲᑐᔾᔨᖃᑎᒌᖏᓐᓂ) ᕿᒥᕐᕈᑎᓪᓗᓂᒋᑦ.

ᓄᓇᓕᔪᐊᕐᒥᐅᑦᑕ: ᓄᓇᓕᔪᐊᕐᒥᐅᓄᑦ ᐊᑑᕙᒥᑦ ᓇᔪᕐᕕᐅᓚᐅᑲᖃᑦᑕᖅᑐᓂᑦ ᐊᒻᒪ ᐊᖏᕐᕋᓇᔭᐅᓚᐅᑲᖃᑦᑕᕐᓂᐊᖅᑐᓂᑦ ᐱᓇᓱᐊᒐᖃᖅᐳᑦ ᐊᑑᕙᒥᑦ, ᒪᓐᑐᓇᐅᒥᑦ, ᐊᒻᒪ ᕗᐃᓂᐸᒻᒥᑦ. ᐊᑑᕙᒥᑦ ᓄᓇᖃᖅᑳᖅᓯᒪᔪᑦ ᑲᑎᒪᔨᖏᑦ ᓄᓇᓕᔪᐊᒥᑦ ᓄᓇᖁᑎᑖᓚᐅᖅᓯᒪᕗᑦ ᐃᓄᐃᑦ ᐊᕐᓇᖏᓐᓄᑦ ᓇᔪᕐᕕᓕᐅᓚᐅᑲᖃᑦᑕᖅᑐᓂ, ᐃᔪᖅᑕᐅᓗᑎᑦ ᐸᐅᒃᑑᑎᒃᑯᓐᓄᑦ. ᑖᒃᑯᐊ ᑲᑎᒪᔨᖏᑦ ᑐᒃᓯᕋᐅᑎᖓᑦ ᐱᔭᕇᖅᑕᐅᓕᓚᐅᖅᐳᖅ ᒫᓂᑕᐅᐸᒥᑦ ᐃᓄᐃᑦ ᑲᑐᔾᔨᖃᑎᒌᖏᓐᓄᑦ ᐊᖏᕐᕋᓇᔭᐅᓚᐅᑲᒍᓐᓇᖅᑐᓂ.

ᐋᓐᓂᖅᓱᖅᑕᐅᖃᑦᑕᖅᑐᓂ ᐱᓂᕐᓗᒃᑕᐅᑦᑕᐃᓕᒪᓂᕐᒧᑦ ᐊᒻᒪ ᒪᓕᒐᓕᕆᓂᖅ

ᐸᐅᒃᑑᑎᒃᑯᑦ ᑐᕌᖃᖅᓯᒪᕗᑦ ᐊᑲᐅᓕᐅᕈᑎᐅᖃᑦᑕᖅᑐᓂ ᐊᑦᑕᕐᓇᖅᑐᒦᕐᑯᓇᒋᑦ ᐊᕐᓇᐃᑦ, ᓱᕈᓰᑦ, ᐊᒻᒪ ᐊᕐᓇᑎᑐᑦ ᐊᖑᑎᑐᓪᓗ ᐃᓕᖅᑯᓯᖃᖅᑐᓂ ᐃᓄᖕᓂᑦ.

ᐃᓄᖕᓅᖓᔪᑦ ᐅᓂᒃᑳᓕᐊᖅ ᓄᓇᖃᖅᑳᖅᓯᒪᔪᑦ ᒪᓕᒐᓕᕆᓂᕐᒧᑦ ᐸᕐᓇᒃᑕᐅᓯᒪᔪᖅ

ᐸᐅᒃᑑᑎᑦ ᐅᓂᒃᑳᓕᐅᕆᕋᑖᓚᐅᖅᐳᑦ ᐃᓄᖕᓅᖓᔪᓂ ᓄᓇᖃᖅᑳᖅᓯᒪᔪᑦ ᒪᓕᒐᓕᕆᓂᕐᒧᑦ ᐸᕐᓇᒃᓯᒪᔭᖓᓂ. ᐊᐃᐸᖓᓂ ᐅᓂᒃᑳᓕᐅᓚᐅᖅᐳᑦ ᐱᖃᓯᐅᔾᔨᓗᑎᑦ ᖃᐅᔨᓚᐅᖅᑕᒥᓂ ᐃᓄᐃᑦ ᒪᓕᒐᓕᕆᖃᑦᑕᖅᑕᖏᓐᓂᑦ, 200-ᓂᑦ ᐃᓄᖕᓂᑦ ᑐᓴᖅᑎᑦᑎᓚᐅᖅᑐᓂ. ᐊᑕᐅᑦᑎᒃᑯᑦ ᑖᒃᑯᐊ ᐅᓂᒃᑳᓕᐊᑦ ᐊᑐᐃᓐᓇᐅᓚᐅᖅᑐᑦ ᑕᖅᑭᐅᓛᖅᑐᓂᑦ, ᐃᓄᐃᑦ ᒪᓕᒐᖏᓐᓂ ᐅᑎᖅᑎᑦᑎᓂᕐᒧᑦ ᑐᓴᕈᒪᕐᔪᐊᖅᐳᒍᑦ.

ᓄᓇᔪᐊᒥᑦ ᑲᑐᔾᔨᖃᑎᒌᑦ ᑲᑎᒪᔨᖏᑦ ᖃᓄᐃᓕᕐᓂᖏᑦ ᐊᕐᓇᐃᑦ

ᐸᐅᒃᑑᑎᒃᑯᑦ ᐃᑲᔪᖅᓯᒪᕗᑦ ᐃᓅᖃᑎᒌᑦ ᑭᐅᖃᑦᑕᖅᑕᖏᓐᓂ ᐊᐅᓚᓯᒪᔭᖏᓐᓂᑦ ᑲᓇᑕᒥᑦ ᐊᑐᐊᒐᓕᕆᓂᕐᒧᑦ. ᑖᒃᑯᐊ ᐱᔾᔪᑎᑦᓚᕆᖃᖅᓗᑎᑦ ᑲᓇᑕᒥᑦ ᐱᓕᕆᐊᖃᖏᓗᐊᕐᓂᖏᓐᓄᑦ ᐊᕐᓇᕐᓄᑦ ᐊᔾᔨᒌᑦᓚᕆᖃᖅᑎᑦᑎᓇᓱᐊᓂᕐᒧᑦ ᐅᖃᐅᓯᐅᓚᐅᖅᐳᑦ ᐸᐃᔨᖏᑦ 30-ᓱᖅᓗᑎᑦ ᑲᑎᒪᓂᖃᖅᑎᑦᓗᑎᑦ. ᑐᕌᖕᒋᑦ ᐱᓗᐊᖅᑐᒥᑦ ᐊᓯᐅᓯᒪᔪᓂ ᐊᒻᒪ ᐃᓄᖅᑕᐅᔪᕕᕐᓂᕐᓂᑦ ᓄᓇᖃᖅᑳᖅᓯᒪᔪᑦ ᐊᕐᓇᖏᓐᓂᑦ ᐊᒻᒪ ᓂᕕᐊᖅᑳᓂ, ᓄᖅᑲᑎᑦᑎᑲᐅᑎᒋᒪᔭᓂᖏᑦ ᐃᓕᖅᑯᕐᒥᓂᑦ ᐊᑐᖅᑎᑦᑎᑕᐃᓕᒐᓱᐊᕐᓂᕐᒧᑦ ᑲᒪᒋᔭᐅᖃᑦᑕᕐᓂᕐᒥᓂᑦ ᓄᓇᖃᖅᑳᖅᓯᒪᔪᑦ ᓄᓇᖏᓐᓂᑦ ᑲᓇᑕᒥᑦ.

ᐆᒪᔪᕕᓃᑦ ᑎᒍᔭᐅᓯᒪᔪᓄᑦ ᑲᑐᔾᔨᕐᑲᑎᒌᑦ ᐋᓐᓂᖅᓱᖅᑕᐅᕐᑲᑦᑕᖅᑐᓄᑦ ᐊᒻᒪ ᐃᓚᒌᓇᖕᓄᑦ ᒪᓕᒐᓕᕐᓂᕐᒧᑦ ᑭᐅᔭᐅᔪᑦ

ᐸᐅᒃᑑᑎᒃᑯᑦ ᐱᔭᕇᕋᑖᓚᐅᖅᐳᖅ ᑕᔅᓱᒥᖕᒐ ᐱᓕᕆᐊᖑᓇᓱᒃᑐᒥᑦ, ᑐᕌᒐᖅᑲᖅᑐᑎᑦ ᐱᓕᕆᐊᖑᑦᑎᐊᖏᓐᓂᖕᒐᓂ ᑖᒃᑯᓂᖕᒐ ᒪᓕᒐᓕᕆᖅᑲᑦᑕᖅᑐᓂ ᐊᒻᒪ ᐃᓄᖕᓂᑦ ᐊᒃᑐᖅᑕᐅᓯᒪᔪᓂ ᑎᒍᔭᐅᓯᒪᓂᕐᒥᓄᑦ ᐋᓐᓂᖅᓱᖅᑕᐅᖅᑲᑦᑕᖅᑐᓂ. ᐃᓚᓐᓂᐊᖅᑎᑕᐅᑎᓪᓗᒋᑦ ᐊᑐᐃᓐᓇᖅᑕᖅᑲᖅᑎᓪᓗᒍᓗ, ᓴᐃᒪᓃᒃ ᐃᑲᔫᑎᖕᒐᑦ ᑐᑭᓯᐅᒪᓂᕐᒧᑦ ᑐᕌᖅᑲᖅᐳᖅ ᒪᓕᒐᓕᕆᔪᓂ ᐃᖅᑲᓇᐃᔭᖅᑲᑦᑕᖅᑐᓂ ᐊᑐᖅᑕᐅᖅᑲᑦᑕᖅᑐᕕᓂᕐᓂᑦ ᐊᒻᒪ ᐅᓪᓗᒥᒧᖕᒐᔪᓂ ᐱᔾᔪᑎᖏᓐᓂᑦ ᐋᖅᑮᓇᓱᐊᖅᑎᓪᓗᒋᑦ ᑖᒃᑯᐊ ᐊᑐᖅᑲᑦᑕᖅᓯᒪᓂᑯᖏᓐᓂᑦ. ᐊᑐᐃᓐᓇᐅᑎᑦᑎᓯᒪᖅ ᐸᕐᓇᐅᑎᐅᔪᓐᓇᖅᑐᓂ ᐃᑲᔪᖅᑕᐅᔪᓐᓇᕐᓗᑎᑦ ᐃᓄᐃᑦ ᓄᓇᓕᖕᓂᑦ ᑖᒃᑯᓂᖕᒐ ᑲᒪᖅᑲᑦᑕᖅᑐᓂ, ᑐᕌᒐᓇᔭᐅᓪᓗᓂ ᓴᖅᑭᔫᖅᑎᑕᐅᓗᐊᕐᓂᖏᓐᓄᑦ ᐃᓄᐃᑦ ᐊᕐᓇᖏᑦ ᑖᒃᑯᓂᖕᒐ ᑲᒪᖅᑲᑦᑕᖅᑐᓂ ᐊᒻᒪ ᐊᒃᕕᐊᕈᑎᐅᖅᑲᑦᑕᖅᑐᓂ ᐃᑲᔪᖅᑕᐅᔭᓇᐊᖅᑲᖅᑎᓪᓗᒋᑦ. ᐃᓚᖕᒐᑦ ᐱᓇᓱᐊᒐᖕᒐᑦ, ᐸᐅᒃᑑᑎᒃᑯᑦ ᐃᓚᓐᓂᐊᖅᑎᑦᑎᕋᑖᓚᐅᖅᐳᑦ ᐃᖅᑲᓐᓂᑦ ᑲᖏᖅᓱᖅᑎᖅᑲᖅᓱᑎᑦ ᑲᑐᔾᔨᖅᑎᖅᑲᖅᓱᑎᑦ ᒪᓕᒐᓕᕆᔨᐅᖅᑎᒌᓂᑦ ᓄᓇᕗᒻᒥᑦ. ᑖᓐᓇ ᐃᑲᔫᑎ ᐊᑐᐃᓐᓇᐅᓕᕆᕗᖅ ᐅᓪᓗᒥᑦ, ᐊᑭᖅᑲᖏᖅᓱᓄᓂ, ᐊᓯᖏᓐᓄᑦ ᐃᓚᓐᓂᐊᕈᑎᓕᒫᓗᓂ. https://pauktuutit.ca/justice-ipv

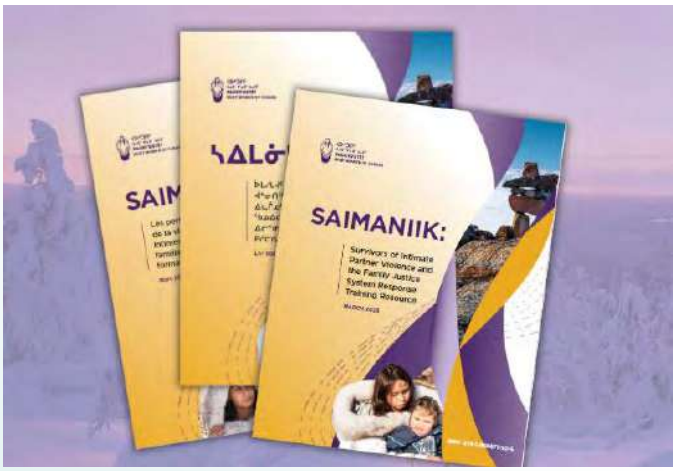

ᐃᓱᒪᒋᔭᐅᔪᑦ ᐊᑐᐊᒐᓕᐅᕆᐊᖅᖅᑐᑦ ᐃᓄᐃᑦ ᐊᕐᓇᖏᓐᓄᑦ

ᐱᔭᕇᖅᓯᕋᑖᓚᐅᖅᓯᒪᕗᒍᑦ ᖃᐅᔨᓴᖅᑕᑦᑎᓐᓂ ᐃᓄᐃᑦ ᐊᕐᓇᖏᓐᓂ ᐃᓅᓯᕆᓚᐅᖅᓯᒪᔭᖏᓐᓂ ᐊᑐᐊᒐᓕᐅᕐᓂᒃᑯᑦ ᖃᕋᓴᐅᔭᒃᑯᑦ ᐅᓂᒃᑳᖅᑎᑦᑎᕙᒃᓗᑕ. ᑮᓇᐅᔭᖅᑎᑦᑎᓗᑎᑦ ᐃᓄᖕᓄᑦ ᐊᑦᑕᕐᓇᖅᑕᐃᓕᒪᓂᕐᒧᑦ ᑲᓇᑕᒥᑦ. ᑖᓐᓇ ᐱᓕᕆᐊᖑᓚᐅᖅᑐᖅ ᐃᓗᓕᖅᑲᖅᐳᖅ ᐸᖅᑭᔭᐅᔪᓂ ᓇᔪᖅᕕᐅᓚᐅᑲᒍᓐᓇᖅᑐᓂ ᐊᑐᖅᑕᐅᔪᓐᓇᖅᓗᓂ. ᓴᓇᙵᐊᑭᓗᔭᐅᑎᓂ ᓱᓇᒃᑯᑖᖅᑲᖅᓗᑎᑦ ᐊᒻᒪ ᐅᖏᓐᓂ, ᑖᒃᑯᐊ ᐱᖃᑕᐅᔪᓂ ᓇᖏᓂᖅ ᑐᓂᓯᑕᖅᓂᐊᕋᒥᑦ. ᑖᓐᓇ ᐋᖅᑭᒃᓱᐃᓇᓱᐊᖅᐳᖅ ᐃᓄᐃᑦ ᐊᕐᓇᖏᓐᓂ ᐅᓂᒃᑳᖅᑭᓐᓇᖅᓱᖅᑯᓗᑎᑦ ᐊᑑᑎᓗᓂᓗ ᐊᒻᒪ ᐱᔪᓐᓇᖅᓂᖅᑖᑎᒋᔪᓐᓇᖅᒪᒍᑦ. ᑖᓐᓇ ᖃᐅᔨᓴᖅᑕᐅᓯᒪᕗᖅ ᐅᓪᓗᒥᐅᔪᖅ, ᑭᖑᓕᖅᐸᒥᒐᓗ ᐅᓂᒃᑳᓕᐅᓈᖅᑕᐅᓕᓗᓂ ᒫᔾᔨ 2025-ᒥᑦ, ᐱᖃᑕᐅᓗᑎᑦ ᖃᓄᖅ ᐃᓱᒪᒃᓴᖅᓯᐅᒃᑲᓐᓂᕈᓐᓇᕐᒪᖔᑕ.

ᐱᖁᔭᒃᓴᖅ S-233- ᑮᓇᐅᔭᑎᒍᑦ ᐆᒪᔾᔪᑎᐅᔪᓐᓇᖅᑐᑦ ᑲᓇᑕᒥᐅᑕᓕᒫᓂ

ᐸᐅᒃᑑᑦᑎᒃᑯᑦ ᓯᕗᓕᖅᐹᒥᑦ ᑲᓇᑕᒥᑦ ᑲᑎᒪᓂᖅᑲᖅᑎᓪᓗᒋᑦ ᐅᐸᓚᐅᖅᓯᒪᕗᑦ ᐃᓄᓕᒫᓄᑦ ᑮᓇᐅᔭᓕᐅᕈᑎᐅᔪᓐᓇᖅᑐᓂ, ᑕᐃᒪᓐᓇ ᐃᑲᔪᖅᓱᖅᑎᓪᓗᑕ ᐱᖁᔭᒃᓴᖅ S-233-ᒥᑦ ᐱᒋᐊᖅᑎᑦᑎᓚᐅᖅᓯᒪᕗᖅ ᑲᓇᑕᒥᑦ ᐃᑦᑑᖅᑲᑕᐅᔪᖅ ᑭᒪ ᐸᑎ. ᑖᓐᓇ ᐱᖁᔭᒃᓴᖅ ᑐᑭᓯᕐᑲᖅᐳᖅ ᐋᖅᑭᒃᓱᐃᓇᓱᐊᖅᓗᑎᑦ ᑲᓇᑕᒥᐅᑕᓕᒫᓄᑦ ᐆᒪᔾᔪᑎᐅᔪᓐᓇᖅᑐᓂ. ᐃᓚᓐᓂᐊᕈᑎᐅᒃᑲᓐᓂᕈᓐᓇᖅᑐᓂ ᑕᔅᓱᒥᖕᒐ ᐱᓇᓱᐊᕈᑎᑦᓚᓇᒥᑦ ᐊᒻᒪ ᑲᑎᒪᓂᐅᓚᐅᖅᑐᒥᑦ ᐃᓄᓕᒫᓄᑦ ᑮᓇᐅᔭᔭᒍᑎᐅᔪᓐᓇᖅᑐᓂ ᑲᓇᑕᒥᐅᓂ ᐃᑭᐊᕐᑭᕝᕕᖕᒐᓃᑉᐳᖅ ᒫᓂ.

ᑲᓇᑕᒥᑦ ᒐᕙᒪᒃᑯᑦ ᐱᓕᕆᐊᒃᓴᒥᓄᑦ ᐱᓕᕆᐊᖅᑭᒪᑎᑦᓗᒋᑦ ᐊᕐᓇᕐᓄᑦ ᐊᖑᑎᓄᒃᓘᖕᒐᔪᑦ ᐋᓐᓂᖅᓱᖅᑕᐅᖅᑲᑦᑕᖅᑐᓄᑦ

ᐅᖅᑲᐅᓯᐅᓯᒪᔪᓂ ᐊᕐᓇᑦ ᐊᒻᒪ ᐊᕐᓇᑦ ᐊᖑᑎᓂᒃᓗ ᐊᔾᔨᒌᖏᑎᑦᑎᓇᓱᐊᖅᑎᓪᓗᒋᑦ ᑲᓇᑕᐅᑉ ᒐᕙᒪᒃᑯᓐᓂ ᐱᓕᕆᐊᒃᓴᖕᒐ ᐸᕐᓇᒃᓯᒪᔪᖅ ᐃᓱᓕᖅᑯᓗᒍ ᐊᕐᓇᕐᓄᑦ ᐊᖑᑎᓄᑦᓗ ᐋᓐᓂᖅᓱᖅᑕᐅᖅᑲᑦᑕᖅᑐᓂ, ᓇᓗᓇᐃᖅᓯᒪᕙᕗᑦ ᐃᓱᒫᓗᑎᑦᓚᕆᖕᒐᓂ: ᐅᓪᓗᒥᖑᖕᒐᔪᖅ ᑲᔪᖏᓱᑎᑦᑎᐊᕙᐅᖏᒻᒪᑦ ᐱᓕᕆᐊᒃᓴᓪᓗ ᐊᕐᓇᓄᑦ ᐊᖑᑎᓄᑦᓗ ᐋᓐᓂᖅᓱᖅᑕᐅᖅᑲᑦᑕᖅᑐᓂ ᑐᕌᒐᐅᖏᒻᒪᑦ ᐃᓕᖅᑯᓯᕆᖏᑕᒥᓂ ᐊᑐᓕᖅᑎᑦᑎᓇᓱᐊᕐᓂᕐᒧᑦ ᐱᔾᔪᑎᑦᓚᕆᖕᒐᓂ ᑕᕝᕙᓂ ᑐᓴᖅᑕᐅᔪᒪᔪᑦ ᐊᑲᐅᖏᓕᐅᕈᑎ.

ᐃᓄᖕᓅᖕᒐᔪᖅ ᐊᕐᓇᑎᑐᑦ ᐊᖑᑎᑐᑦᓗ ᐃᓕᖅᑯᓯᓕᕐᓂᑦ ᐋᓐᓂᖅᓱᖅᑕᐅᖅᑲᑦᑕᖅᑐᓂ

ᔫᓂᒥᑦ ᑲᑎᒪᑎᑦᓗᒋᑦ ᐊᒻᒪ ᐸᕐᓇᐃᑎᑦᓗᒋᑦ, ᐃᓕᓴᕆᕙᕗᑦ ᐱᔪᓐᓇᕐᓂᕆᔭᑦᑎᓐᓂ ᐱᕕᒐᔪᐊᖑᑎᑦᓗᒍ ᑲᑐᔾᔨᖅᑎᕗᑦ ᐊᖑᑎᑐᑦ ᐊᖑᑎᑐᑦᓗ ᐋᓐᓂᖅᓱᖅᑕᐅᖅᑲᑦᑕᖅᑐᓂ ᐋᖅᑭᒃᓯᒪᓂᖕᒐᓂ. ᐊᑐᐃᓐᓇᐅᑎᑦᑎᑲᓐᓂᕈᒪᓯᒪᕗᒍᑦ ᐃᓕᓐᓂᐊᕈᑎᒃᓴᓂ ᑖᒃᑯᓂᖕᒐ ᐱᔾᔪᑎᓕᖕᓂᑦ ᐃᓅᓯᐅᓚᐅᖅᓯᒪᔪᓂ, ᖃᓄᖅ ᐊᓯᔾᔨᖅᓯᒪᓕᕐᒪᖔᑦ, ᐊᒻᒪ ᑐᕌᖕᒐᓂ ᒐᕙᒪᒃᑐᖅᑲᑦᑯᑦ ᑭᒡᒐᖅᑐᖅᑕᖕᒐᓂ, ᒪᓕᒃᑲᓗᐊᕐᒪᖔᓗ ᐃᓄᐃᑦ ᖃᐅᔨᒪᑐᖅᑲᖏᓐᓂᑦ.

ᐃᓄᐃᑦ ᖃᐅᔨᒪᔭᑐᖅᑲᖏᑦ ᐱᒻᒪᕆᐅᑎᑦᑎᓗᑎᑦ ᐱᓕᕆᐊᑦᑎᓐᓂ, ᐃᓄᖕᓅᖕᒐᑎᓐᓇᓱᖅᑲᑦᑕᖅᐸᕗᑦ ᐊᕐᓇᑦ ᐊᖑᑎᓪᓗ ᐋᓐᓂᖅᓱᖅᑕᐅᖅᑲᑦᑕᖅᑐᓂ ᓇᒥᓕᒫᖅ ᐊᑐᐊᒐᖅᓂᑦ, ᐊᑐᐃᓐᓇᐅᑎᑦᑎᑦᑎᓐᓂ, ᐱᓕᕆᐊᕆᖅᑲᑦᑕᖅᑕᑦᑎᓐᓂ ᑭᒡᒐᖅᑐᐃᑎᓪᓗᑕ ᐃᓄᐃᑦ ᐊᕐᓇᖏᓐᓂ, ᓱᕈᓯᖅᓂᑦ, ᐊᒻᒪ ᐊᕐᓇᑎᑐᑦ ᐊᖑᑎᑐᑦᓗ ᐃᓕᖅᑯᓯᖅᓂᑦ.

ᑕᖅᑭᐅᓛᖅᑐᓂ, ᐋᖅᑭᐃᒃᓯᐃᓛᖅᑐᒍᑦ ᐃᓕᖅᑯᓯᖑᖕᒐᑎᓐᓇᓱᒃᑐᑎᒃᑯᑦ ᐊᕐᓇᑦ ᐊᖑᑎᓗ ᐋᓐᓂᖅᓱᖅᑕᐅᖅᑲᑦᑕᖅᑐᓂ ᐃᓕᓐᓂᐊᕈᑎᓂ, ᐱᖃᑕᐅᓗᑎᑦ ᐃᓕᓐᓂᐊᕈᑎᑦ, ᐊᑐᐃᓐᓇᖅᑕᖅᑲᖅᑕᓛᖅᓗᓂ, ᖃᐅᔨᓴᕈᑎᓂ, ᐊᒻᒪ ᐅᖃᓕᒫᒐᖅᓂᑦ ᐃᓄᐃᑦ ᖃᐅᔨᒪᔭᖏᓐᓂ ᓴᓇᙵᐊᖅᓂᒃᑯᑦ, ᐅᖃᐅᓯᖅᒥᑦ, ᐃᓕᖅᑯᓯᖅᒥᑦ, ᖃᐅᔨᓴᖅᑕᐅᔪᕕᓂᖅᓂᑦ, ᐱᓕᕆᐊᒃᓴᓂᑦ, ᐊᒻᒪ ᐊᑐᐊᒐᖅᓂᑦ ᖃᐅᔨᓴᖅᑕᐅᔪᕕᓂᖅᒥᑦ.

ᖃᖓᒍᒃᑲᓐᓂᖅ, ᐱᓕᕆᖃᑎᖃᐃᓐᓇᖅᓂᐊᖅᐳᒍᑦ ᓄᓇᖃᖅᑳᖅᑐᓕᕆᔨᓄᑦ ᑲᓇᑕᒥᑦ ᐊᒻᒪ ᓄᓇᖃᖅᑳᖅᓯᒪᔪᑦ ᑲᑐᔾᔨᖅᑎᖏᓐᓂᑦ ᐋᖅᑭᒃᓱᐃᓇᓱᐊᖅᑎᓪᓗᒋᑦ ᐊᕐᓇᑦ ᐊᖑᑎᓪᓗ ᐋᓐᓂᖅᓱᖅᑕᐅᖅᑲᑦᑕᖅᑐᓂ ᓐᓂᐊᕈᑎᓂ ᐊᒻᒪ ᖃᐅᔨᒪᔭᕐᒥᓂ ᑐᓴᕐᓂᑯᖏᓐᓂᑦ ᐱᔾᔪᑎᖓᓂ ᐃᑲᔪᖅᑕᐅᓇᓱᐊᖅᑎᓪᓗᒋᑦ ᒐᕙᒪᑐᖅᑲᑯᑦ ᐱᓕᕆᐊᖅᑲᖅᑎᓪᓗᒋᑦ ᐃᓄᖕᓅᖕᒐᔪᓂ ᐊᕐᓇᑦ ᐊᖑᑎᓪᓗ ᐋᓐᓂᖅᓱᖅᑕᐅᖅᑲᑦᑕᖅᑐᓂ ᐱᓕᕆᐊᒃᓴᒥᓂ.

ᐃᓄᖕᓅᖕᒐᔪᖅ ᐊᕐᓇᑎᑐᑦ ᐊᖑᑎᑐᑦᓗ ᐃᓕᖅᑯᓯᓕᕐᓂᑦ ᐋᓐᓂᖅᓱᖅᑕᐅᖅᑲᑦᑕᖅᑐᓂ

ᐊᑐᐊᒐᓕᐅᕐᓂᒃᑯᑦ ᖃᕋᓴᐅᔭᒃᑯᑦ ᐅᓂᒃᑳᖅᑎᑦᑎᕙᒃᓗᑕ. ᑮᓇᐅᔭᖅᑎᑦᑎᓗᑎᑦ ᐃᓄᖕᓅᖕᒐᑎᓐᓇᓱᖅᑲᑦᑕᖅᐸᕗᑦ ᐊᕐᓇᑦ ᐊᖑᑎᓪᓗ ᐋᓐᓂᖅᓱᖅᑕᐅᖅᑲᑦᑕᖅᑐᓂ ᓇᒥᓕᒫᖅ ᐊᑐᐊᒐᖅᓂᑦ, ᐊᑐᐃᓐᓇᐅᑎᑦᑎᑦᑎᓐᓂ, ᐱᓕᕆᐊᕆᖅᑲᑦᑕᖅᑕᑦᑎᓐᓂ ᑭᒡᒐᖅᑐᐃᑎᓪᓗᑕ ᐃᓄᐃᑦ ᐊᕐᓇᖏᓐᓂ, ᓱᕈᓯᖅᓂᑦ, ᐊᒻᒪ ᐊᕐᓇᑎᑐᑦ ᐊᖑᑎᑐᑦᓗ ᐃᓕᖅᑯᓯᖅᓂᑦ.

ᑮᓇᐅᔭᖅᑎᑦᑎᓗᑎᑦ ᐊᕐᓇᑦ ᐊᖑᑎᓪᓗ ᐋᓐᓂᖅᓱᖅᑕᐅᖅᑲᑦᑕᖅᑐᓂ ᐃᓕᓐᓂᐊᕈᑎᓂ, ᐱᖃᑕᐅᓗᑎᑦ ᐃᓕᓐᓂᐊᕈᑎᑦ, ᐊᑐᐃᓐᓇᖅᑕᖅᑲᖅᑕᓛᖅᓗᓂ, ᖃᐅᔨᓴᕈᑎᓂ, ᐊᒻᒪ ᐅᖃᓕᒫᒐᖅᓂᑦ ᐃᓄᐃᑦ ᖃᐅᔨᒪᔭᖏᓐᓂ ᓴᓇᙵᐊᖅᓂᒃᑯᑦ, ᐅᖃᐅᓯᖅᒥᑦ, ᐃᓕᖅᑯᓯᖅᒥᑦ, ᖃᐅᔨᓴᖅᑕᐅᔪᕕᓂᖅᓂᑦ, ᐱᓕᕆᐊᒃᓴᓂᑦ, ᐊᒻᒪ ᐊᑐᐊᒐᖅᓂᑦ ᖃᐅᔨᓴᖅᑕᐅᔪᕕᓂᖅᒥᑦ.

ᖃᖓᒍᒃᑲᓐᓂᖅ, ᐱᓕᕆᖃᑎᖃᐃᓐᓇᖅᓂᐊᖅᐳᒍᑦ ᓄᓇᖃᖅᑳᖅᑐᓕᕆᔨᓄᑦ ᑲᓇᑕᒥᑦ ᐊᒻᒪ ᓄᓇᖃᖅᑳᖅᓯᒪᔪᑦ ᑲᑐᔾᔨᖅᑎᖏᓐᓂᑦ ᐋᖅᑭᒃᓱᐃᓇᓱᐊᖅᑎᓪᓗᒋᑦ ᐊᕐᓇᑦ ᐊᖑᑎᓪᓗ ᐋᓐᓂᖅᓱᖅᑕᐅᖅᑲᑦᑕᖅᑐᓂ ᐊᓐᓂᐊᕈᑎᓂ ᐊᒻᒪ ᖃᐅᔨᒪᔭᕐᒥᓂ ᑐᓴᕐᓂᑯᖏᓐᓂᑦ ᐱᔾᔪᑎᖓᓂ ᐃᑲᔪᖅᑕᐅᓇᓱᐊᖅᑎᓪᓗᒋᑦ ᒐᕙᒪᑐᖅᑲᑯᑦ ᐱᓕᕆᐊᖅᑲᖅᑎᓪᓗᒋᑦ ᐃᓄᖕᓅᖕᒐᔪᓂ ᐊᕐᓇᑦ ᐊᖑᑎᓪᓗ ᐋᓐᓂᖅᓱᖅᑕᐅᖅᑲᑦᑕᖅᑐᓂ ᐱᓕᕆᐊᒃᓴᒥᓂ.

ᑲᑎᒪᔨᓂᙵᖅᑐᑦ ᐅᓂᒃᑳᓕᐊᖕᒋᑦ

ᑲᑎᒪᔨᕗᑦ ᐸᐅᒃᑑᑎᒃᑯᓐᓂᙵᓪᓚᕆᒃᐳᑦ, ᑭᒡᒐᖅᑐᐃᓗᑎᑦ ᓇᒥᓕᒫᖅ ᓄᓇᓕᖕᓂᑦ ᐃᓄᐃᑦ ᓄᓇᙵᓐᓂ. ᑖᒃᑯᐊ ᐱᓕᕆᒃᑲᐅᔪᑦ ᐊᖁᐃᑦ ᐃᓅᓯᕐᒥᓂᑦ ᐊᑐᖅᑕᖅᑕᕕᓂᖕᒋᓐᓂ ᐊᑐᐃᓐᓇᐅᑎᑦᑎᑐᐃᓐᓇᖕᒋᓚᑦ ᑭᓯᐊᓂᓕ ᐊᔾᔨᐅᙱᑦᑐᒥᒡᓗ ᐱᔭᕆᐊᖃᕐᒪᑕ ᐊᒻᒪ ᐃᓱᒪᒋᔭᖕᒋᓐᓂ ᓄᓇᖕᒋᓐᓂᑦ ᑲᑎᒪᔨᖕᒋᓐᓄᑦ. ᐱᓇᓱᐊᖅᑕᑦ, ᑭᒡᒐᖅᑐᐃᓗᑎᑦ, ᖃᐅᔨᒪᓂᕆᔭᖕᒋᑦ ᐃᑲᔫᑎᐅᕗᑦ ᐸᐅᒃᑑᑎᑦ ᐱᓕᕆᐊᖕᒋᓐᓂ ᓴᙱᓂᖅᑖᕐᑯᓗᒋᑦ ᐃᓄᐃᑦ ᐊᖁᖕᒋᑦ, ᓱᕈᓯᑦ, ᐊᒻᒪ ᐊᖁᑎᑐᑦ ᐊᖑᑎᑐᓪᓗ ᐃᓕᖅᑯᓯᓖᑦ ᓇᒥᓕᒫᖅ ᓄᓇᙵᓂ.

- ᐊᖕᒐᔪᖅᑳᖅ – ᓈᓯ ᐃᑦᑐᖅ, ᓄᓇᕕᒃ, ᑲᖕᒋᖅᓱᒃ
- ᑐᖕᒋᓕᐊ ᐊᖕᒐᔪᖅᑳᑉ – ᓗᐃᔅ (ᓗᐃ) ᒪᐃᒃ, ᕿᑭᖅᑕᓂ ᓂᒋᐊᓂ
- ᑮᓇᐅᔭᓕᕆᔨ – ᐸᐃᔾ ᑭᒥᒃᓴᓇ–ᑯᕆᑉᔅ, ᒪᒃᑯᒃᑐᖅ, ᓄᓇᓕᕐᔪᐊᕐᒥᐅᑕᖅ
- ᓄᓇᓕᕐᔪᐊᕐᒥᐅᑕᖅ, ᕼᐊᓵᐱ ᕝᓕ–ᑰᑉᐸᐃ – ᑳᑐᕋᓐ ᒥᑦᓱᒃ
- ᓄᓇᑦᓯᐊᕗᑦ – ᕙᓂᓴ ‘ᓯᓯᔅ’ ᕙᑉ
- ᓄᓇᕕᒃ, ᑕᓯᐅᔭᕐᔪᐊᖅ – ᓯᐊᕋ ᐃᑦᓚᐅᑦ
- ᓄᓇᕗᑦ, ᐃᖃᓗᐃᑦ – ᐃᓕᓴᐱ ᓯᐅᑎᐊᐱᒃ
- ᕿᑭᖅᑕᓂ ᐅᐊᖕᓇᖕᒐᓂ – ᓚᐃᓴ ᐊᐅᓪᓚᓗᒃ–ᕙᑦᓴᑲᐅ
- ᑭᕙᓪᓕᖅ – ᓇᓐᓯ ᐅᓗᐊᓗᐊᖅ–ᑭᐸᓐᔅ
- ᕿᑎᕐᒥᐅᑦ – ᔪᓯᐱᓐ ᑐᒃᑐ
- ᐃᓄᕕᐊᓗᒃ – ᑯᐊᕐᓂ ᕗᐃᑭ
- ᓄᓇᓕᕐᔪᐊᕐᒥᐅᑕᖅ, ᔭᓗᓇᐃᒥᑦ –– ᐹᓕᓐ ᓴᑐᕐᒋᓇ ᑕᕐᑎᕝ
- ᓄᓇᓕᕐᔪᐊᕐᒥᐅᑕᖅ – ᓂᒋᖅ-ᑲᓇᖕᓇᖅ – ᒪᑕ ᕙᓕᐅᕆᑎ
- ᓄᓇᓕᕐᔪᐊᕐᒥᐅᑕᖅ – ᓂᒋᖅ–ᐱᙵᓐᓇᖅ – ᓕᓕᐊᓐ ᓚᓐᑐᕆᒐᓐ
- ᒪᒃᑯᒃᑐᖅ, ᐃᓄᐃᑦ ᓄᓇᖕᒐᓐ – ᐃᓄᕐᑲᖕᒋᑦᑐᖅ

ᒪᓕᒃᑎᒍᑦ ᐃᓄᖕᓄᑦ
ᕐᑲᕋᓴᐅᔭᒃᑰᕈᑎᐅᕐᑲᑦᑕᖅᑐᒃᑯᑦ
ᑐᓴᒃᑲᓐᓂᕈᒪᓐᓂᕈᕕᑦ ᓂᕈᐊᒐᒃᓴᐅᓛᖅᑐᓂ
ᑲᑎᒪᕕᒡᔪᐊᕐᓂᐊᖅᑎᓪᓗᑕ ᐅᑐᑉᐱᕆᐅᓕᖅᐸᑦ.

ᑎᑎᕋᖅᓯᒪᔪᖅ: ᑲᑎᒪᔭᖅᑐᖅᑎᓪᓗᒋᑦ ᐱᖃᑕᐅᔪᑦ, ᓴᐅᒥᖕᒋᑦ ᑕᓕᖅᐱᖕᒍᑦ: ᑯᐊᕐᓂ ᕗᑭ, ᓈᓯ ᐅᓗᐊᓪᓗᒃ–ᑭᐸᓐᔅ, ᓈᓯ ᐃᑦᑐᖅ, ᓗᐃ ᒪᐃᒃ, ᓵᕋᑦ ᕗᑦᕕᓇ (ᐅᖃᐅᔾᔨᔾᒪᓇᒃ), ᕙᓂᓴ ‘ᓯᓯ’ ᕕᐊᑉ, ᓯᐊᕋ ᐃᑦᓚᐅᑦ, ᓖᓴ ᐊᐅᓚᓗᒃ–ᕙᔅᑯ, ᐃᓕᓴᐱ ᓯᐅᑎᐊᐱᒃ, ᐸᐃᔾ ᑭᒥᒃᓴᓇ–ᑯᕆᑉᔅ ᐊᒻᒪ ᐹᓕᓐ ᓴᑐᕐᒋᓇ ᑕᕐᑎᕝ (ᐊᔾᔨᙳᐊᒦᖕᒋᑦᑐᑦ: ᑳᑐᕋᓐ ᒥᑦᓱᒃ, ᒫᑕ ᕙᓕᐅᕈᑎ, ᓕᓕᐊᓐ ᓗᓐᕆᒐᓐ ᐊᒻᒪ ᓱᓯᐱᓐ ᑐᒃᑐ

ᓂᕆᐅᒋᔭᕗᑦ

ᐊᐅᔭᒃᑯᑦ ᑕᖅᑭᕆᓕᖅᑎᓪᓗᒍ, ᐱᖅᑯᓯᑐᖅᑲᒃᑯᑦ ᑎᓴᒪᒋᓕᖅᑕᖕᒐᓂ, ᐸᐅᒃᑑᑎᒃᑯᑦ ᐸᕐᓇᒃᓯᒪᕗᖅ ᐱᓇᓱᐊᒐᖕᒐᓂ ᐱᓕᕆᐊᖅᑲᕐᓂᐊᖅᑎᓪᓗᒋᑦ. ᓄᑖᙵᖅᑎᓪᓗᒍ ᐅᖅᑲᐅᓯᖕᒋᓐᓂᑦ ᐊᑐᐊᒐᕐᑎᓐᓂ ᐊᒻᒪ ᒐᕙᒪᒃᑯᓄᖕᒐᔪᓂ ᐱᓕᕆᐊᖅᑲᖅᑎᓪᓗᑕ, ᑐᕌᒐᖅᑲᖅᐳᒍᑦ ᐊᑯᓂᐅᓂᐊᖅᑐᒥᑦ ᐊᒃᑐᐃᓯᒪᔪᓂ ᐃᓄᐃᑦ ᐊᕐᓇᖕᒋᓐᓂ ᓇᒥᓕᒫᖅ ᑲᓇᑕᒥᑦ.

ᐱᓇᓱᐊᕆᓇᓱᖕᓂᖅᐸᕗᑦ ᑕᖅᑭᐅᓛᖅᑐᓂ ᐸᕐᓇᐃᓗᑕ, ᐱᓇᓱᐊᒐᕐᑎᓐᓂ ᐃᑲᔫᑎᐅᓂᐊᖅᑐᒥᑦ ᐅᕙᕐᑎᓐᓄ ᐊᒻᒪ ᐊᓯᔾᔨᕐᑎᐊᕈᒪᓪᓗᑕ ᐊᑑᑎᔪᒥᑦ. ᐊᓕᐊᓇᐃᒍᓱᒃᐳᒍᑦ ᑖᓐᓇ ᐸᕐᓇᖕᓂᐊᖅᑕᕗᑦ ᑐᓴᐅᒪᑎᕐᑎᓛᕐᓂᕐᑎᓐᓂ ᐊᕐᕋᒍᑕᒫᖅ ᑲᑎᒪᕕᒃᔪᐊᖅᐸᒃᑎᓪᓗᑕ, ᐅᑐᐸᐱᕆᐅᓛᖅᑐᒥᑦ ᐅᓪᓗᖅᑲᖅᑎᑕᐅᕗᑦ. ᑖᓐᓇ ᑲᑎᒍᑎᕐᑎᐊᕙᐅᓛᖅᑐᖅ ᐅᕙᕐᑎᓐᓂ, ᖁᕕᐊᓯᖅᑲᑎᑏᓪᓗᑕ ᑲᔪᓯᓂᕆᔭᕐᑎᓐᓂ, ᐊᒻᒪ ᕿᒥᕐᕈᓗᑕ ᐱᓇᓱᐊᕈᒪᔭᕐᑎᓐᓂ ᐱᔪᓐᓇᕐᓂᖅᑖᕐᑯᓗᒋᑦ ᐃᓄᐃᑦ ᐊᕐᓇᖕᒋᑦ.

ᖃᖕᒐᒍᓪᓗ, ᓂᕆᐅᒃᐳᒍᑦ ᐃᓄᖕᓄᑦ ᑐᓴᖅᑕᐅᓛᕐᒪᑦ ᐱᓕᕆᐊᕆᓯᒪᔭᕐᑎᓐᓂ, ᓇᓪᓕᐅᓐᓂᖅᓯᐅᕐᓂᐊᖅᑎᓪᓗᑕ ᐊᕐᕌᒍᓂ 40–ᓂᑦ ᐸᐅᒃᑑᑎᒃᑰᓕᓚᐅᕋᒥᑦ. ᑖᓐᓇ ᐱᓕᕆᐊᖅ ᐱᒻᒪᕆᐅᑎᑐᐃᓐᓇᐅᖕᒋᓚᖅ ᑭᖑᓂᕐᑎᓐᓂ ᑭᓯᐊᓂᓕ ᑲᔪᖕᒋᖅᓴᐃᖕᒪᑦ ᓂᕈᐊᒃᑎᓪᓗᑕ ᓯᕗᓂᒃᓴᒍᑦ.

ᖁᔭᓐᓇᒥᒃ ᐃᑲᔪᖅᓯᐃᓐᓇᕋᕕᑦ ᐊᒻᒪ ᐱᓇᓱᐊᖕᒋᓐᓇᖅᓗᑎᑦ. ᐊᑕᐅᕐᑎᒃᑯᑦ, ᐱᐅᓂᖅᓴᒥᑦ ᓯᕗᓂᒃᓴᓕᐅᕐᑎᐊᕈᓐᓇᕋᑦᑕ ᐃᓄᐃᑦ ᐊᕐᓇᖕᒋᓐᓄᑦ, ᓱᕈᓯᕐᓄᑦ, ᐊᒻᒪ ᐊᕐᓇᑎᑐᑦ ᐊᖑᑎᑐᓪᓗ ᐃᓕᖅᑯᓯᖅᑲᖅᑐᓄᑦ.

ᑲᑐᔾᔨᖃᑎᒌᑦᑎᓐᓄᑦ ᐃᓚᓕᐅᑎᔪᓐᓇᕐᑐᑎᑦ!

ᓂᕈᐊᖁᔪᖅ ᐸᐅᒃᑑᑎᒃᑯᑦ ᐃᓚᒋᔭᐅᔪᒪᒍᕕᑦ ᐊᓯᔾᔨᕙᓪᓕᐊᓂᖕᒥᑦ ᐃᓄᐃᑦ ᐃᓄᓯᖕᒋᓐᓂᑦ ᑭᒡᒐᕐᑐᐸᑦᑕᑎᓐᓂᑦ

ᑐᓐᖓᕕᖃᕐᑐᑕ ᐃᓄᐃᑦ ᐃᓅᖃᑎᒌᖕᒋᓐᓄᑦ ᐃᓕᖅᑯᓯᕆᔭᐅᔪᓂᑦ ᒪᓕᒐᕐᓂᑦ ᐅᐸᐊᕆᔭᖕᒋᑎᒍᑦ, ᑲᑐᔾᔨᖃᑎᒋᓪᓗᒋᑦ ᐃᓄᐃᑦ ᐊᖕᓇᐃᑦ, ᓄᓇᓖᑦ ᑲᑐᔾᔨᖃᑎᒌᓪᓗ ᑕᑎᒋᔭᐅᕐᑯᓪᓗᒋᑦ ᓂᐱᒋᔭᐅᓂᒃᑯᑦ ᐊᒻᒪ ᐅᖃᐅᔾᔨᒋᐊᕆᔨᐅᕐᑯᓪᓗᑕ ᖃᓄᖅ ᐊᑲᐃᓯᕙᓪᓕᕈᓐᓇᕐᒪᖔᑕ ᐋᓐᓂᐊᕐᑐᓕᕆᓂᒃᑯᑦ, ᒪᑭᓐᓇᓱᐊᕐᓂᒃᑯᑦ ᑮᓇᐅᔭᑎᒍᑦ, ᐊᑦᑕᓇᕐᔭᐃᕐᓯᒪᓂᒃᑯᑦ, ᒪᓕᒐᓕᕆᓂᒃᑯᑦ, ᐊᒻᒪ ᓴᓐᖓᑎᕆᓂᖕᒥᑦ ᐃᓕᕋᑦᑕᐅᓗᐊᕈᓐᓃᕐᑯᓪᓗᒋᑦ ᐃᓄᐃᑦ ᐊᖕᓇᐃᑦ ᐱᕕᖃᕐᓂᖅᓴᐅᕐᑯᓪᓗᒋᑦ ᐊᓐᓇᐅᒪᕐᓯᐊᕐᓗᑎᑦ ᒪᑭᕐᓯᐊᕈᓐᓇᕐᓂᐊᖕᖓᑕ.

ᐊᑐᐃᓐᓇᐅᑎᑦᓯᕙᑦᑐᒍᑦ ᐅᑯᓂᖓ

- ᐃᓚᒋᔭᐅᑎᑦᓯᓯᐊᕐᑐᑕ ᐊᒻᒪ ᐃᖅᑲᓱᓐᓂᒃᑯᑦ ᐃᑉᐱᒋᖃᑦᑕᐅᑎᑦᓯᐊᕐᓂᖅ ᐃᖅᑲᓇᐃᔭᕐᕕᑎᓐᓂ
- ᓇᓪᓕᐊᓐᓄᑐᐃᓐᓈᖓᔪᓐᓇᕐᑐᑦ ᐃᖅᑲᓇᐃᔭᕐᕕᑦᑕ ᐋᖅᑭᑦᓯᒪᓂᖓ ᐊᓪᓚᑦ ᐅᖓᓯᑦᑐᒦᒐᓗᐊᕐᑐᑎᑦ ᐃᖅᑲᓇᐃᔭᕈᓐᓇᕐᑎᑕᐅᕙᑦᑐᑦ
- ᐊᑭᓕᕐᑕᐅᕙᑦᑐᑦ ᐅᓪᓗᖓᓂ ᐊᑲᐅᓯᓴᓇᐊᖃᕐᐸᑕ ᖃᓄᐃᓐᖏᑦᓯᐊᖁᓪᓗᒋᑦ, ᕿᑲᕈᓐᓇᐅᑎᖃᕐᑐᑎᑦ ᐊᒻᒪ ᐋᓐᓂᐊᒍᑦ ᓄᖅᑲᖓᔪᓐᓇᐅᑎᖃᕐᑐᑎᑦ
- ᐋᓐᓂᐊᖅᑐᓕᕆᔨᓄᑦ ᑭᒍᓯᕆᔨᒃᑯᓄᓪᓗ ᐃᑲᔫᓯᐊᑦ
- ᐅᖃᓚᐅᑎᕋᓛᖕᒋᓐᓄᑦ ᖃᓇᓴᐅᔭᒃᑯᓪᓗ ᐃᑭᐊᖅᑭᕕᓐᓄᑦ ᐱᑐᕝᕕᓄᑦ ᐊᑭᓕᕐᑕᐅᕙᑦᑐᑦ
- ᐅᖃᐅᓯᕐᖓᐅᑎᒥᓄᑦ ᐊᑭᓕᕐᑕᐅᓂᖅ (ᐃᓄᒃᑎᑐᑦ)

ᐊᓯᔾᔨᕈᓐᓂᖕᒋᓪᓗᖅ ᐅᕗᖓ ᐃᖅᑲᓇᐃᓛᕐᓴᑦ ᐊᑐᐃᓐᓇᐅᔪᑦ ᐊᒻᒪ ᐃᖅᑲᓇᐃᓛᕐᑖᕋᓯᐊᕈᑏᑦ ᑎᑎᕋᕐᕕᕐᓴᑦ:

www.pauktuutit.ca/careers/

ᑭᒃᑯᒐᑦᑕ

ᐸᐅᒃᑑᑎᒃᑯᑦ ᑲᓇᑕᒥ ᑎᒥᖓᑦ ᑭᒡᒐᕐᑐᐃᔭᐅᔪᑦ ᐃᓄᓐᓂᑦ ᐊᖕᓇᓂᑦ ᑲᓇᑕᒥ. ᐅᔾᔨᕈᓯᓕᕐᑎᑦᓯᒐᓯᐊᕐᐸᑦᑐᒍᑦ ᑭᓐᖑᒪᔭᐅᔪᓂᑦ ᐃᓄᓐᓄᑦ ᐊᖕᓇᓄᑦ, ᓂᐱᒋᔭᐅᓪᓗᑕ ᑕᑎᒋᔭᐅᓂᒃᑯᑦ ᐃᓚᐃᓐᓈᕐᑕᐃᓕᑎᑦᓯᓂᖕᒥᑦ ᐃᓈᓯᖕᒋᓐᓂᓪᓗ ᐊᑲᐅᓯᕙᓪᓕᕐᑎᑦᓯᒐᓯᐊᕐᑐᑕ, ᐊᒻᒪ ᑲᔪᖕᒋᕐᑐᐃᕙᑦᑐᒍᑦ ᐃᓄᓐᓂᑦ ᐊᖕᓇᓂᑦ ᐱᖃᑕᐅᖃᑦᑕᕐᑯᓪᓗᒋᑦ ᓄᓇᒥᓐᓂ, ᐊᒃᒍᕐᓯᒪᔪᓂ ᑲᓇᑕᓕᒫᒥᓗ ᐃᓈᓯᓕᕆᓂᖕᒥᑦ ᑲᓇᑕᒥ.

ᑭᓯᖓᑦ ᓱᓕᖅᐱᑕ? ᓱᓕᖅᐱᑕ ᑐᑭᓕᒃ 'ᓱᓕᖅᐱᑕ'.

ᓱᓕᖅᐱᑕ ᐊᕐᕌᒍᑉ ᐃᓚᖓᒍᑦ ᑐᓴᕋᕐᓴᓕᐊᕆᕙᑦᑕᕗᑦ ᑐᓴᕐᑕᐅᔭᕆᐊᓕᓂᑦ ᖃᓄᐃᓕᖓᓕᕐᒪᖔᑦᑕ ᑐᓴᕐᑎᑦᓯᒐᓯᐊᕐᑐᑕ ᐃᖅᑲᓇᐃᔭᕐᑎᓐᓂᑦ ᑭᓯᑦᓕ ᓴᖅᑭᕐᓂᐅᔭᒃᒪᖔᑕ ᒫᓐᓇᒫᒃᑯᑦ.

ᖃᐅᔨᒋᐊᕈᓐᓇᕐᑐᓯ ᐅᕙᑦᑎᓐᓄᑦ ᐅᑯᓄᖓ

Pauktuutit.ca
info@pauktuutit.ca

350 Sparks ᐊᖅᑯᑖᓂ, ᐃᓪᓗᕈᓯᖓ
805 ᐋᑐᕙᒥ, ᐊᓐᑎᐅᕆᔪ. K1R 7S8

T: 613.238.3977 or 800.667.0749

ᓱᓕᖅᐱᑕ ᑐᓴᕐᑐᓴᓕᕆᔨᖕᒋᑦ ᐸᐅᒃᑑᑎᑦ ᐃᓄᐃᑦ ᐊᖕᓇᐃᑦ ᑲᓇᑕᒥ